



by VR Agency Travel & Trade Co. Ltd.
ใบอนุญาต/Travel License: 11/11450

21st ANNIVERSARY
eTravelWay.com®

LINE @etravelway
Facebook @etravelway
Instagram etravelway
WhatsApp 021166395

Z11914



แพ็คเกจล่องเรือสำราญ Havila Adventure in Norway 7 วัน 6 คืน

Northbound Voyage North / ขึ้นแบร์เกน นอร์เวย์ - ลง เคียร์เคนส นอร์เวย์
พักบนเรือ MS Havila Pollux, MS Havila Castor, MS Havila Polaris, MS Havila Capella
34 Ports : Geirangerfjorden* - Ålesund - The arctic circle - North Cape - Tromsø



Cruise Only



แพ็คเกจเรือสำราญ Havila Adventure in Norway







รหัส: Z11914

7 วัน 6 คืน

Highlights

- Geirangerfjorden
- Ålesund
- The arctic circle
- North Cape
- Tromsø

 Self Travel

เดินทาง ระหว่าง
ก.พ.-เม.ย. 2568

ship

- MS Havila Pollux
- MS Havila Castor
- MS Havila Polaris
- MS Havila Capella

เริ่มต้น

1,397

EUR/ท่าน



LINE @etravelway
@etravelway.fire
@etravelway.sky

Emergency call only : 0853642449
tour.bkk@etravelway.com
www.youtube.com/etravelway

www.etravelway.com
M-VS220125
Page 1 of 19





MS Havila Pollux



MS Havila Castor



MS Havila Polaris



MS Havila Capella





DAY	ITINERARY	ARRIVE	DEPART
DAY 1	Bergen, Norway		20.30 PM
DAY 2	Floro, Norway	02.45 AM	03.00 AM
	Maloy, Norway	05.15 AM	05.30 AM
	Torvik, Norway	08.20 AM	08.30 AM
	Alesund, Norway	09.45 AM	20.00 AM
	Molde, Norway	12.15 PM	15.45 PM
DAY 3	Kristiansund, Norway	22.35 PM	23.05 PM
	Trondheim, Norway	02.45 AM	03.00 AM
	Rorvik, Norway	09.45 AM	12.45 PM
DAY4	Bronnoysund, Norway	21.40 PM	22.00 PM
	Sandnessjoen, Norway	01.35 AM	01.45 AM
	Nesna, Norway	04.35 AM	04.50 AM
	Ornes, Norway	06.00 AM	06.10 AM
	Bodo, Norway	10.00 AM	10.10 AM
	Stamsund, Norway	13.05 PM	15.20 PM
	Svolvaer, Norway	19.15 PM	19.40 PM
		21.20 PM	22.15 PM
DAY5	Stokmarknes, Norway	01.35 AM	01.40 AM
	Sortland, Norway	02.55 AM	03.10 AM
	Risoyhamn, Norway	04.35 AM	04.50 AM
	Harstad, Norway	07.10 AM	07.45 AM
	Finnsnes, Norway	11.00 PM	11.30 PM
	Tromso, Norway	14.15 PM	18.15 PM
	Skjervoy, Norway	22.10 PM	22.25 PM
DAY6	Oksfjord, Norway	01.50 AM	02.00 AM
	Hammerfest, Norway	05.05 AM	05.45 AM
	Havoysund, Norway	08.30 AM	08.45 AM
	Honningsvag, Norway	10.55 AM	14.30 AM
	Kjollefjord, Norway	16.40 PM	17.00 PM
	Mehamn, Norway	18.55 PM	19.15 PM
	Berlevag, Norway	22.00 PM	22.10 PM
DAY7	Batsfjord, Norway	00.00 AM	00.30 AM
	Vordo, Norway	03.30 AM	03.45 AM
	Vadso, Norway	06.55 AM	07.10 AM
	Kirkenes, Norway	09.00 AM	

คำแนะนำ : วันแรก ควรถึงท่าเรือล่วงหน้าไม่น้อยกว่า 3 ชม. ก่อนเวลาเรือออกจากท่า
ขอสวนสิทธิ์หากเรือมีการปรับเปลี่ยนท่าเทียบเรือ / เวลาเดินเรือ **โปรแกรมการท่องเที่ยว Shore
Excursion ของเรือ อาจมีการปรับเปลี่ยนตามความเหมาะสม ขึ้นอยู่กับสภาพอากาศ, มาตรการด้านความ
ปลอดภัยฯ ขึ้นอยู่กับดุลพินิจของกัปตันเรือ

จุดเด่น : ตารางการเทียบฝั่งของเรือสำราญในแต่ละวันถูกจัดอย่างกระชับ และต่อเนื่อง ทำให้สามารถสำรวจเมืองหรือสถานที่
 ท่องเที่ยวได้หลากหลาย อีกทั้งยังสามารถเลือกเที่ยวบนฝั่ง และไปขึ้นเรือที่ท่าเรือถัดไปได้สะดวก ช่วยเพิ่มความยืดหยุ่นใน
 การเดินทาง และทำให้การท่องเที่ยวของท่านเต็มไปด้วยความสนุก และอิสระตามความต้องการ





DAY 1 |

แบร์เกน (Bergen) นอร์เวย์ 20.30 PM

บ้านเรือนที่นี้ตั้งเรียงรายขึ้นไปตามเนินเขา ขณะที่ถนนในเมืองเลาะเลียบไปตามแนวชายฝั่ง และตลอดแนวท่าเรือคุณจะได้พบกับ Bryggen ซึ่งได้รับการขึ้นทะเบียนเป็นมรดกโลกจาก UNESCO อาคารไม้สีน้ำตาลสดใสเรียงรายเล่าเรื่องราวของประวัติศาสตร์ การประมงและการค้าระหว่างประเทศของเบอร์เกนที่ดำเนินมายาวนานหลายศตวรรษ



นอกเมืองเบอร์เกน คุณจะพบกับ พยอร์ดที่สวยงามของนอร์เวย์ ทั้งหน้าผาพยอร์ดสีฟ้าลึกที่ตัดผ่านที่ราบสูงและยอดเขาสูงใหญ่ อีกทั้งยังมีธารน้ำแข็งสีฟ้าที่ปกคลุมเนินเขาที่เต็มไปด้วยต้นไม้มผลที่กำลังออกดอกสีชมพูขาว ตัวเมืองเองเต็มไปด้วยเสน่ห์ ด้วยความใกล้ชิดกับทะเล คุณสามารถสัมผัสวิถีชีวิตท้องถิ่นได้จากการนั่งเรือในท่าเรือชมปลาสดใหม่ในตลาด พร้อมสำรวจย่านศิลปะและวัฒนธรรมดนตรีที่ภาคภูมิใจของที่นี่

DAY 2 |

โฟลโร (Florø), นอร์เวย์ 02.45 AM - 03.00 AM

ฟลอเรอ เป็นเมืองที่ตั้งอยู่ทางตะวันตกสุดของนอร์เวย์ และยังเป็นเมืองทางตะวันตกสุดของแผ่นดินใหญ่ในกลุ่มประเทศนอร์ดิกอีกด้วย เมืองเล็กๆ แห่งนี้เต็มไปด้วยเสน่ห์ที่มีเอกลักษณ์เฉพาะตัว บรรยากาศเงียบสงบแต่น่าหลงใหล พื้นที่รอบๆ พยอร์ดของเมืองนี้มีกิจกรรมหลากหลายที่เชื่อมโยงกับธรรมชาติ ไม่ว่าจะเป็นการสำรวจทะเลสวยใส ทะเลสาบที่เงียบสงบ ภูเขาสูงใหญ่ หรือเกาะน้อยใหญ่ที่รอให้คุณไปค้นพบ



มอลอย (Måløy), นอร์เวย์ 05:15 AM - 05:30 AM

มอลอย เป็นเมืองเล็กที่คึกคัก และเต็มไปด้วยเสน่ห์ ถนนหนทางในเมืองจัดเรียงอย่างเป็นระเบียบขึ้นไปตามเนินเขา โดยถนนเหล่านี้มีชื่อเรียกง่ายๆ เช่น Gate 1, Gate 2, Gate 3 และต่อไปเรื่อยๆ บริเวณช่องแคบของเมืองนี้เป็นศูนย์กลางอุตสาหกรรมการประมงที่สำคัญ ซึ่งทำหน้าที่รับ และบรรจุปลาจำนวนมากมหาศาล เช่น ปลาแฮร์ริง และปลาแมคเคอเรล





ทอร์วิก นอร์เวย์

08:20 AM - 08:30 AM

ทอร์วิก เป็นหมู่บ้านเล็กๆ ที่ต้อนรับคุณเข้าสู่ความงดงามของชายฝั่งทะเลฮาลันเดต ที่มีประวัติศาสตร์อันยาวนานเกี่ยวกับเรือและการประมงซึ่ง ถือเป็นเส้นเลือดสำคัญของชุมชนมานับพันปี สถานที่แห่งนี้ยังเป็นที่ตั้งของศิลปะสลักหินเพียงแห่งเดียวในพื้นที่ Sunnmore ซึ่งแสดงภาพเรือที่เป็นดั่งความฝันในวัยเด็ก และที่นี่ยังเป็นบ้านของ เรือควาลซุนด์ Kvalsund (Kvalsund ship) ซึ่งเป็นเรือที่มีอายุเก่าแก่ที่สุดในยุโรปเหนือ ปัจจุบัน ทอร์วิก เป็นที่ตั้งของ Havila Voyages ซึ่งเป็นเรือสำราญที่เป็นมิตรต่อสิ่งแวดล้อมมากที่สุดแห่งหนึ่งที่แล่นไปตามชายฝั่งของนอร์เวย์



อะเลสซุนด์ (Alesund), นอร์เวย์

09:45 AM - 20:00 PM

อะเลสซุนด์ เมืองหลวงแห่งการประมงของนอร์เวย์ และเมืองที่โดดเด่นด้วยสถาปัตยกรรม อาร์ตนูโว (Art Nouveau) ตั้งอยู่บริเวณปากทางเข้าสู่ฟยอร์ด และเทือกเขา Sunnmøre Alps อันงดงาม ในคืนฤดูหนาวที่มีพายุปี 1904 ไฟไหม้ได้ทำลายเมืองทั้งเมือง ส่งผลให้บ้านกว่า 850 หลังพังยับเยิน และประชาชนกว่า 10,000 คนกลายเป็นคนไร้บ้าน แต่ด้วยความเข้มแข็งของชาวเมือง อะเลสซุนด์ ถูกสร้างขึ้นใหม่ภายในสามปี โดยมีเอกลักษณ์ด้านสถาปัตยกรรมแบบอาร์ตนูโวที่หาชมได้ยาก ไม่มีเมืองใดในนอร์เวย์ที่มีบ้านแบบอาร์ตนูโว เรียงรายติดกันมากเท่านี้ ทุกมุมเมืองมีหอคอย ยอดแหลม และไม่เลื้อยที่ทอดตัวตามผนังอาคารที่มีสีสดใส



โมลเต (Molde), นอร์เวย์

22:35 PM - 23:05 PM

โมลเต เมืองที่ได้รับสมญานามว่า "เมืองแห่งกุหลาบ (City of Roses)" เนื่องจากในฤดูร้อนจะมองเห็นดอกกุหลาบบานสะพรั่งไปทั่วเมือง และตลอดทั้งปี เมืองนี้ยังมีจุดชมวิวพาโนรามาที่งดงามซึ่งสามารถมองเห็นยอดเขาปกคลุมด้วยหิมะถึง 222 แห่ง โมลเตตั้งอยู่บนชายฝั่งที่ได้รับการปกป้องจากสภาพอากาศและหันหน้าเข้าหาดวงอาทิตย์ กับฉากหลังเป็นเทือกเขา ที่ยิ่งใหญ่ จากโมลเตออกไปยังทะเล คุณจะพบกับหมู่บ้านเล็ก ๆ ที่เกาะตัวอยู่บนโขดหินริมชายฝั่ง สร้างทัศนียภาพที่สวยงาม และเงียบสงบ





วันที่ 3 |

คริสเตียนซุนด์ (Kristiansund), นอร์เวย์ 02:45 AM - 03:00 AM

คริสเตียนซุนด์ เมืองที่เต็มไปด้วยเสน่ห์แห่งท้องทะเล และโอเปร่า ตั้งอยู่บนเกาะหลายแห่งที่เชื่อมต่อกันด้วยสะพาน และยังคงมีการใช้งาน เรือซันโบ๊ท (Sundboat) ซึ่งเป็นหนึ่งในวิธีการเดินทางสาธารณะที่เก่าแก่ที่สุดในโลก รอบ ๆ เมืองนี้มีบรรยากาศของหมู่บ้าน และทะเลที่น่าตื่นตา คุณจะพบกับหมู่บ้านชาวประมงเล็ก ๆ ที่ตั้งอยู่ริมชายฝั่งอย่างกลมกลืน และยังมีถนนแอดแลนติกโอเชียน (Atlantic Ocean Road) ที่เป็นหนึ่งในไฮไลท์ของพื้นที่นี้ โดยถนนเส้นนี้ได้รับการขนานนามว่าเป็น "สุดยอดการก่อสร้างแห่งศตวรรษของนอร์เวย์" ในปี 2005



ทรอนด์ไฮม์ นอร์เวย์ 09:45 AM - 12:45 PM

ทรอนด์ไฮม์ เป็นเมืองที่ใหญ่เป็นอันดับ 3 ของนอร์เวย์ เป็นเมืองที่เก่าแก่เป็นอันดับ 2 ของประเทศ และหลายคนมองว่าเป็นเมืองหลวงดั้งเดิมของนอร์เวย์ ประวัติศาสตร์ของเมืองนี้ย้อนกลับไปได้ถึงปี 997 และยังคงเป็นเมืองของนักบุญและกษัตริย์



นาร์วิก นอร์เวย์ 21:40 PM - 22:00 PM

นาร์วิก ตั้งอยู่ติดกับช่องแคบที่คึกคัก ซึ่งเรือเดินทะเลชายฝั่งทั้งหมดแล่นผ่าน และเป็นจุดที่เรือที่แล่นไปตามเส้นทางชายฝั่งทะเล ช่วงแบร์เกิน-เคอร์เคนเนส จะมาบรรจบกันเพื่อมุ่งหน้าไปทางเหนือ หรือใต้



วันที่ 4 |

บรอนนอยซุนด์ นอร์เวย์ 01:35 AM - 01:45 AM

บรอนนอยซุนด์ ตั้งอยู่บริเวณกึ่งกลางของแนวชายฝั่งนอร์เวย์ พุดอีกอย่างคือ ไม่ว่าจะวัดเป็นเส้นตรงจาก บรอนนอยซุนด์ ไปยัง ลินเดสเนส ทางใต้ หรือไปยัง North Cape ทางเหนือ ก็มีระยะทางเท่ากันที่ 840 กิโลเมตร



ซานเนสโยน Sandnessjøen, นอร์เวย์ 04:35 AM - 04:50 AM

Sandnessjøen เป็นจุดศูนย์กลางของชายฝั่ง Helgeland และเป็นจุดเริ่มต้นที่ยอดเยี่ยมสำหรับการสำรวจทั้งธรรมชาติและวัฒนธรรมในหมู่เกาะแถบนี้ จุดเด่นของที่นี่คือแนวเทือกเขา "Seven Sisters" หรือเจ็ดพี่น้อง ซึ่งเป็นยอดเขาที่เรียงรายเหมือนไข่มุกบนเส้นด้าย และเป็นไฮไลท์สำคัญของภูมิภาคนี้ จากยอดเขาที่สูงกว่า 1,000 เมตร คุณสามารถมองเห็นทิวทัศน์เหนือหมู่เกาะไกลสุดสายตา รวมถึงธารน้ำแข็ง Svartisen และในวันที่อากาศแจ่มใส คุณจะมองเห็นแนวกำแพง Lofoten Wall ได้อย่างชัดเจน





แนสหนา (Nesna), นอร์เวย์ 06:00 AM - 06:10 AM
เส้นทางชายฝั่งทะเลนี้พาดผ่านหมู่เกาะไปยังแนสหนา มีเกาะและเกาะเล็กๆ
หลายพันแห่งตามแนวชายฝั่งเฮลเกแลนด์ ทำให้พื้นที่นี้เป็นสวรรค์สำหรับการ
ล่องเรือพายคายัค ซ้ำจักรยาน เรือใหญ่ หรือรถยนต์ อย่างไรก็ตาม คุณต้อง
ตรวจสอบเส้นทางเฟอร์รี่อย่างระมัดระวัง



เอิร์นเนส (Ornes), นอร์เวย์ 10:00 AM - 10:10 AM
เอิร์นเนส ตั้งอยู่บนเขตแดนระหว่างแถบอาร์กติกและชายฝั่งเฮลเกแลนด์ที่
นำหลงไหล ทางตอนเหนือของอาร์กติกเซอร์เคิลเป็นสถานที่เล็กๆ ที่มีเกาะ
นับร้อยแห่งทางด้านหนึ่งและยอดเขานับสิบแห่งทางด้านอีกด้านหนึ่ง



โบโด นอร์เวย์ 13:05 PM - 15:20 PM
โบโด เรียกตัวเองว่าเมืองนกออินทรีทะเล ตั้งอยู่บนขอบหมู่เกาะที่น่าตื่นตาตื่น
ใจในนอร์ดแลนด์และมีภูเขาสูงและธารน้ำแข็งขนาดใหญ่ โบโดมีศิลปะ
วัฒนธรรม และงานเทศกาลที่เจริญรุ่งเรือง ซึ่งยังปรากฏบนหน้าตึกของเมือง
ด้วย โดยศิลปินแนวสตรีทได้รับอนุญาตให้ใช้ผนังบ้านทั้งหลังเป็นผืนผ้าใบของ
พวกเขา มีสิ่งที่น่าสนใจมากมายให้ชมที่นี่ ทั้งในและรอบ ๆ เมือง



สตัมซุนด์ (Stamsund), นอร์เวย์ 19:15 PM - 19:40 PM
สตัมซุนด์เป็นท่าเรือประมงและหมู่บ้านชาวประมงที่มอบประสบการณ์รสเค็ม
ของโลโฟเทนที่น่าประทับใจ ที่ทะเล สภาพเหมาะสำหรับการตกปลา และบน
ภูเขา สภาพก็เหมาะสำหรับการเดินป่าเช่นกัน



สโวลแวร์ (Svolvaer), นอร์เวย์ 21:20 PM - 22:15 PM
ตราประจำเทศบาลของสโวลแวร์ แสดงให้เห็นถึงปลาเค็มที่ขึ้นชื่อ สโวลแวร์เป็น
เมืองหลวงของโลโฟเทน และการประมงโลโฟเทน หนึ่งในแหล่งประมงปลาเค็ม
อดที่ใหญ่ที่สุดในโลก เมื่อปลาเค็ม หรือสโกรอพยพมาจากทะเล บาเรนต์
ชาวประมง และเซฟอาหารทะเลก็รอคอยพวกมัน เกสต์ปลาเค็มชาวอ่อนนุ่ม
บนจาน ถิ่นปลาเค็มทอดเสิร์ฟกรอบและเหลืองทอง และรอบโต๊ะผู้คนที่ต่างก็
ถอนหายใจ พึงพอใจ และมีความสุข





วันที่ 5 |

สต็อกมาร์คเนส (Stokmarknes), นอร์เวย์ 01:30 AM - 01:40 AM

ภูเขาสูงตระหง่านอยู่เหนือฟยอร์ด และที่น่าประทับใจที่สุดคือทอรอลล์ฟยอร์ด ในการล่องเรือของ Havila Voyages คุณจะล่องเรือในเรือสำราญชายฝั่งลำใหม่ล่าสุดแห่งหนึ่ง ในสต็อกมาร์คเนส คุณจะได้เห็นและสัมผัสกับประวัติศาสตร์การขนส่งที่อยู่เบื้องหลัง ตั้งแต่เมื่อเจ้าของเรือ ริชาร์ด วิธ เริ่มเส้นทางด่วนระหว่างนอร์เวย์ใต้และนอร์เวย์เหนือในปี 1893 ทำให้เวลาเดินทางสั้นลงอย่างมาก



ซอร์ทแลนด์ (Sortland), นอร์เวย์ 02:55 AM - 03:10 AM

ในวันที่มีแดดจ้าช่วงฤดูร้อน เมืองนี้จะกลมกลืนกับท้องฟ้าสีฟ้า ซอร์ทแลนด์เป็น "เมืองสีฟ้า" บ้านเรือนถูกทาสีด้วยเฉดสีฟ้าต่างๆ ที่บอกเล่าถึงความใกล้ชิดของเมืองกับทะเลและเป็นสัญลักษณ์ของมรดกทางทะเลและการประมงของซอร์ทแลนด์ หากคุณมองใกล้ๆ ที่ผนังสีฟ้า คุณจะเห็นบทกวีและข้อความสั้นๆ ที่เขียนโดยเยาวชนในเมือง รวมถึงหนึ่งในนักเขียนที่มีชื่อเสียงที่สุดของนอร์เวย์ ลาร์ส ซาปี คริสเตนเซ่น



ริชอยฮามน์ (Risøyhamn), นอร์เวย์ 04:35 AM - 04:50 AM

มีผู้คนเพียงไม่กี่ร้อยคนอาศัยอยู่ในหมู่บ้านเล็กๆ ของริชอยฮามน์ แต่พวกเขาอยู่ใกล้กับธรรมชาติ ริชอยฮามน์ตั้งอยู่ทางตอนใต้สุดของอันโดยาในเทศบาลแสงเหนือของอันดอย นี่คือน้ำที่ที่คุณสามารถเห็นพระอาทิตย์เที่ยงคืนที่ตะขอบฟ้าอย่างอ่อนโยน เป็นเวลานานกว่าสองเดือนที่ดวงอาทิตย์จะตกลงไปทางทะเลแต่ไม่เคยลับขอบฟ้า



ฮาร์สตัด (Harstad), นอร์เวย์ 07:10 AM - 07:45 AM

ฮาร์สตัด ตั้งอยู่บนเกาะที่ใหญ่ที่สุดของนอร์เวย์และใกล้กับเวสต์เตอเรลันด์และโลโฟเทน ผู้คนอาศัยอยู่ที่นี้ตั้งแต่ยุคไวกิง และเพียงแค่นอกเมืองใหญ่เมืองหนึ่งทางตอนเหนือของนอร์เวย์คือฟาร์มทรอนเดนเนส ซึ่งมีอายุย้อนไปถึงยุคไวกิงและยุคกลาง พบกับผู้คนที่สวมบทบาทชีวิตเมื่อ 800 ปีที่แล้ว ชิมอาหารของพวกเขาและฟังเรื่องราวของพวกเขา





ฟินส์เนส (Finnsnes), นอร์เวย์ 11:00 AM - 11:30 AM
ฟินส์เนสเป็นเมืองสำหรับเด็กที่มีพื้นที่กลางแจ้งสำหรับเล่นและกิจกรรมต่างๆ
ฟินส์เนสยังเป็นทางเข้าสู่เกาะเซนยา ซึ่งถูกเรียกว่าเป็นสนามเด็กเล่นสำหรับผู้
ที่ชื่นชอบกิจกรรมกลางแจ้งที่ขอความท้าทาย



ทรมเซอ (Tromso), นอร์เวย์ 14:15 PM - 18:15 PM
ทรมเซอ ตั้งอยู่กลางวงแหวนออโรรา วงแหวนรอบขั้วแม่เหล็กโลกเหนือ ทำให้
เมืองนี้เป็นหนึ่งในสถานที่ที่ดีที่สุดในการชมแสงเหนือ แต่ยังมีสิ่งอื่นๆ อีก
มากมายที่น่าสนใจที่นี่



เซอร์วอย (Skjervoy), นอร์เวย์ 22:10 PM - 22:25 PM
เซอร์วอยเป็นเทศบาลบนเกาะที่ล้อมรอบด้วยฟยอร์ดและทะเล ทั้งวาฟออร์ก้า
และวาฟหลังค์อ้อมขนาดใหญ่ซึ่งสามารถยาวได้ถึง 19 เมตรและหนักถึง 40 ตัน
สามารถพบได้ที่นี่



วันที่ 6 |

อ็อกซิฟยอร์ด (Oksfjord), นอร์เวย์ 01:50 AM - 02:00 AM
ที่นี่ในเขตแดนระหว่างทรมส์ และฟินน์มาร์ก คุณจะสังเกตเห็นการ
เปลี่ยนแปลงจากหน้าผาชายฝั่งทะเลชันไปเป็นที่ราบกว้างและยอดเขาสูงชัน
ภูเขาที่สูงกว่า 1,000 เมตร และมีธารน้ำแข็ง ธารน้ำแข็งอ็อกซิฟยอร์ดโดย
เคิลันส์ มีผนังภูเขาสูงหลายร้อยเมตร ธารน้ำแข็งตอบสนองด้วยการหลั่งไหล
ข้ามขอบลงไป และก้อนน้ำแข็งสีน้ำเงินแยกออกเป็นท่อนๆ ลงสู่ฟยอร์ด คุณ
สามารถมาที่นี่โดยพายเรือคายัค หรือเรือ RIB



แฮมเมอร์เฟสต์ (Hammerfest), นอร์เวย์ 05:05 AM - 05:45 AM
เมื่อรูปทรง และมิติของโลกถูกกำหนดขึ้นในศตวรรษที่ 19 แฮมเมอร์เฟสต์เป็น
จุดที่อยู่เหนือสุด และด้วยเหตุนี้แฮมเมอร์เฟสต์จึงกลายเป็นส่วนหนึ่งของแหล่ง
มรดกโลกยูเนสโกผ่านเส้นโค้งของเกอเดติกของสตรูเว แฮมเมอร์เฟสต์อยู่ทาง
เหนือมาก ตราเทศบาลของเมืองมีหมีขั้วโลกและสมาคมหมีขั้วโลกที่ทำงาน
อนุรักษ์ประวัติศาสตร์แถบอาร์กติกของเมือง





ฮาวอยซุนด์ (Havøysund), นอร์เวย์ 08:30 AM - 08:45 AM
ฮาวอยซุนด์ เป็นหมู่บ้านประมงที่คึกคักในหมู่เกาะอาร์กติก ธรรมชาติที่น่ดูร้ายสวยงาม และเข้มข้นด้วยหน้าผาที่ขรุขระและพื้นที่กว้างใหญ่



ฮอนนิงส์วีก (Honningsvåg), นอร์เวย์ 10:55 AM - 14:30 PM
ฮอนนิงส์วีกเรียกตัวเองว่าเมืองที่อยู่เหนือสุดของโลกและเป็นเมืองที่ใกล้กับแหลมเหนือที่สุด



เคียลเลฟยอร์ด (Kjollefjord), นอร์เวย์ 16:40 PM - 17:00 PM
ตั้งอยู่ในส่วนที่ลึกที่สุดของฟยอร์ด เคียลเลฟยอร์ดเป็นที่พักพิงที่ปลอดภัยมาตลอดกาล ที่นี่เป็นจุดนัดพบของชาวประมง ซามิ และพ่อค้าเป็นเวลานานกว่า 500 ปี ชาวซามิใช้พื้นที่นี้ในการเลี้ยงสัตว์ในฤดูร้อนและรักษาประเพณีซามิให้คงอยู่โดยชุมชนท้องถิ่น



เมฮามน์ (Mehamn), นอร์เวย์ 18:55 PM - 19:15 PM
คุณไม่สามารถไปทางเหนือมากกว่านี้บนแผ่นดินใหญ่ของยุโรป แหลมนอร์ดคินน์บนคาบสมุทรนอร์ดคินน์สูง 234 เมตรจากทะเลเหนือ



เบอร์เลวอก (Berlevåg), นอร์เวย์ 22:00 PM - 22:10 PM
บล็อกคอนกรีตขนาดยักษ์น้ำหนัก 15 และ 25 ตันจำเป็นต้องใช้เพื่อป้องกันเบอร์เลวอกจากคลื่น ที่ละติจูด 70 องศาเหนือ เราอยู่ที่ขอบโลก และมีคนประมาณ 1,000 คนอาศัยอยู่ที่นี่ มีสถานที่ไม่กี่แห่งที่ใกล้กับแหล่งปลามากกว่าที่นี่ ในช่วงครึ่งหลังของเดือนพฤศจิกายน พระอาทิตย์จะตกได้ขอบฟ้าและเข้าสู่คืนขั้วโลก จากนั้นแสงไฟจะส่องสว่างจากหน้าต่างในบ้านและบ้านเรือน และเสียงร้องเพลงสามารถได้ยินได้ในบางแห่ง



วันที่ 7 |

บาสส์ฟยอร์ด (Batsfjord), นอร์เวย์ 00:00 AM - 00:30 AM
ในหมู่บ้านประมงของบาสส์ฟยอร์ด ทุกอย่างเกี่ยวกับปลา ตราประจำเทศบาลมีเบ็ดตกปลา และเรือประมงตลอดแนวท่าเรือ มีเรือมากถึง 10,000 ลำที่มาเยือนหมู่บ้านเล็กๆ นี้ทุกปี และมีการจับปลาครั้งใหญ่ที่สถานที่ประมงหลายแห่ง





วาร์โด (Vardo), นอร์เวย์ 03:30 AM - 03:45 AM

วาร์โด ตั้งอยู่ที่ขอบสุดของนอร์เวย์ ทางตะวันออกเฉียงเหนือที่สุดเท่าที่คุณจะไปได้ อยู่กลางธรรมชาติอาร์กติกที่งดงาม พายุหิมะที่นี่รุนแรง แต่ผู้คนมีน้ำใจ แม้กระทั่งต่อเพียงต้นไม้ต้นเดียวของเมืองที่ถูกพันห่อและดูแลตลอดฤดูหนาว



วัชเชอ (Vadso), นอร์เวย์ 06:55 AM - 07:10 AM

ในวัชเชอ คุณจะเห็นทิวทัศน์ที่สวยงามในตราเทศบาล เมืองหลวงของเขตฟินน์มาร์กตั้งอยู่ใกล้กับพื้นที่กว้างใหญ่และทิวทัศน์อาร์กติกโบราณของอุทยานแห่งชาติ Varangerhalvøya ไปจนถึงมหาสมุทรอาร์กติก ธรรมชาติอาจเป็นที่รกร้างเหมือนทิวทัศน์บนดวงจันทร์และแสงสีน้ำเงินเทา แต่พื้นที่นี้ของยุโรปเหนือเต็มไปด้วยชีวิตนก



เคียร์เคนเนส (Kirkenes), นอร์เวย์ 09:00 AM

เคียร์เคนเนส เป็นจุดหมายปลายทางสุดท้าย จุดเริ่มต้นหรือจุดกลับตัวสำหรับการล่องเรือชายฝั่งอันน่าอัศจรรย์ตลอดแนวชายฝั่งของนอร์เวย์ ที่นี่คุณจะอยู่ทางตะวันออกที่สุดของการเดินทางนี้ เทียบเท่ากับอิสตันบูล และคุณอยู่ห่างจากชายแดนรัสเซียเพียงสิบห้ากิโลเมตร



ขอสงวนสิทธิ์หากเรือมีการปรับเปลี่ยนท่าเทียบเรือ / เวลาเดินเรือ **โปรแกรมการท่องเที่ยว Shore Excursion ของเรือ อาจมีการปรับเปลี่ยนตามความเหมาะสม ขึ้นอยู่กับสภาพอากาศ, มาตรการด้านความปลอดภัยฯ ขึ้นอยู่กับดุลพินิจของกัปตันเรือ





แพ็คเกจล่องเรือสำราญ Havila Adventure in Norway 7 วัน 6 คืน

กำหนดการเดินทาง	Ship
1-7 / 12-18 ก.พ. / 23ก.พ.-1มี.ค. 2568 6-12 / 17-23 มี.ค. / 28มี.ค.-3เม.ย. 2568 8-14 / 19-25 เม.ย. / 30เม.ย.-6พ.ค. 2568	MS Havila Pollux
4-10 / 15-21 ก.พ. / 26ก.พ.-4มี.ค. 2568 9-15 / 20-26 มี.ค. / 31มี.ค.-6เม.ย. // 11-17 เม.ย. 2568	MS Havila Castor
6-12 / 17-23 ก.พ. / 28ก.พ.-6มี.ค. 2568 11-17 / 22-28 มี.ค. // 2-8 / 13-19 / 24-30 เม.ย. 2568	MS Havila Polaris
9-15 / 20-26 ก.พ. // 14-20 / 25-31 มี.ค. 2568 5-11 / 16-22 เม.ย. / 27เม.ย.-3พ.ค. 2568	MS Havila Capella

ประเภทห้องพัก	อัตราค่าบริการ (พัสดุ) เริ่มต้น ต่อท่าน
ห้องไม่มีหน้าต่าง Interior 10 ตรม. มีเตียงเดี่ยว และเตียงบน ตู้เสื้อผ้า โทรทัศน์ ห้องน้ำ ส่วนตัวพร้อมฝักบัว	1,397 EUR / Person
ห้องมีหน้าต่าง Seaview Superior Twin ห้อง Seaview มีหน้าต่าง พร้อมวิวทิวทัศน์ 15 ตรม. มีเตียงคู่ และโซฟา พร้อมด้วยทีวี ตู้เย็น ไม้เท้าและ เครื่องชงกาแฟ ห้องนี้ยังมีตู้เสื้อผ้าขนาดใหญ่ โต๊ะ และ ห้องน้ำแยกพร้อมฝักบัว	2,044 EUR / Person
ห้องมีระเบียง Balcony Deluxe ห้องพักแบ่งพื้นที่โดยผนังครึ่งหนึ่ง พร้อมทีวีหมุนได้ เพื่อให้ คุณสามารถรับชมทีวีได้ทั้งจากห้องนั่งเล่น และบริเวณเตียง นอน หากคุณไม่ต้องการชมวิวผ่านหน้าต่างกระจกสูงจาก พื้นจรดเพดาน ห้องพักยังมีสิ่งอำนวยความสะดวกต่าง ๆ เช่น ตู้เย็น ไม้เท้า และอุปกรณ์ชงกาแฟและชา รวมถึงตู้เสื้อผ้าขนาดใหญ่ โต๊ะทำงาน และห้องน้ำแยกส่วนตัวพร้อมฝักบัวอาบน้ำ	4,323 EUR / Person

อัตรานี้เป็นราคาเริ่มต้น อาจเปลี่ยนแปลงได้เนื่องจากการเรียกเก็บเซอร์ชาร์จช่วงวันหยุดพิเศษของที่พัก,

อัตราแลกเปลี่ยนเงินต่างประเทศ, มีจำนวนผู้เดินทางไม่ถึงตามที่ระบุในรายการ ฯลฯ

พักเดี่ยว โปรดสอบถามค่าบริการเพิ่มเติม / อัตรานี้สำหรับคนไทยเท่านั้น



LINE @etravelway

@etravelway.fire

@etravelway.sky

Emergency call only : 0853642449

tour.bkk@etravelway.com

www.youtube.com/etravelway

www.etravelway.com

M-VS220125

Page 12 of 19





INTERIOR CABINS

An interior cabin is a good and affordable option with upper and lower beds.

Interior Accessible cabins, equipped with two or four beds, are designed to be more spacious, accommodating wheelchairs and featuring larger bathrooms.

INTERIOR

- ✓ Two people
- ✓ 10 m²
- ✓ Inside cabin without a window
- ✓ One standard bunk bed
- ✓ Sofa
- ✓ TV
- ✓ Hairdryer
- ✓ Tea and coffee

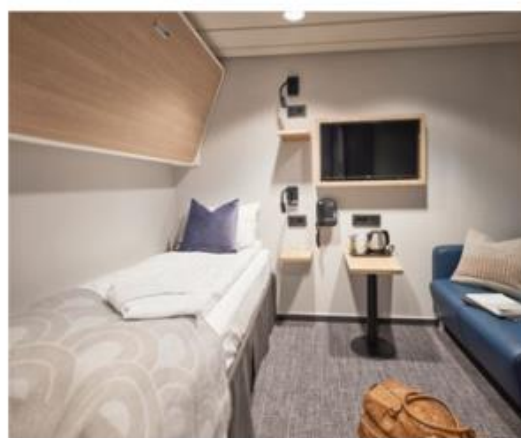

SEAVIEW SUPERIOR TWIN

- ✓ Two people
- ✓ 15 m²
- ✓ Outside cabin with a sea view
- ✓ Separated single beds
- ✓ Sofa or sofa bed
- ✓ Writing desk
- ✓ Fridge
- ✓ Hairdryer
- ✓ Tea and coffee





BALCONY DELUXE ACCESSIBLE

- ✓ Up to four people
- ✓ Approx 21,5 m²
- ✓ Outside cabin
- ✓ Double bed
- ✓ Sofa or sofa bed

- ✓ Coffee table
- ✓ Desk w/chair
- ✓ Refrigerated drawer
- ✓ Hairdryer
- ✓ Coffee



อัตราค่าบริการนี้รวม

- ห้องพักบนเรือ ห้องพักคู่ รวม 6 คืน (พักสองท่านต่อห้อง)
- อาหารทุกมื้อบนเรือ (ยกเว้นห้องอาหารพิเศษ)
- การแสดง และกิจกรรมสันทนาการ (บางรายการ)
- สิ่งอำนวยความสะดวกบนเรือ
- ภาษีท่าเรือ

อัตราค่าบริการนี้ไม่รวม

- ค่าตัวเครื่องบินไป -กลับ
- ค่าธรรมเนียมวีซ่าเซงกัน แบบ Multiple
- ค่าทัวร์บนฝั่ง (Shore Excursion) ในแต่ละเมืองที่เรือจอดเทียบท่า
- ทิปพนักงานบนเรือ
- ค่าใช้จ่ายส่วนตัวที่ไม่ระบุไว้ในรายการเช่น ค่าโทรศัพท์, ค่าซักรีด, ค่าอินเทอร์เน็ต, ค่าเครื่องดื่ม ฯลฯ
- รถรับส่ง สนามบิน ท่าเรือ สนามบิน
- แพคเกจ Wifi, แพคเกจเครื่องดื่ม บนเรือ
- อาหารพิเศษที่ท่านสั่งเพิ่มเติมกับทางเรือ
- ค่าประกันการเดินทาง
- ภาษีมูลค่าเพิ่ม 7% ภาษีหัก ณ ที่จ่าย 3%





เงื่อนไขการชำระเงิน (เมื่อทำการจอง)

* **โปรดชำระค่าทัวร์ยอดเต็มจำนวน** หลังจากที่ได้รับการยืนยันที่นั่งว่างจากเจ้าหน้าที่แล้วทันที พร้อมส่งสำเนาหนังสือเดินทาง (ที่ไม่หมดอายุภายใน 6 เดือน นับจากวันเริ่มเดินทาง/หนังสือเดินทางเล่มใหม่สามารถเดินทางได้เลย) หลักฐานโอนเงินมาได้ทั้ง Line, Email หรือ Fax 0 2116 6423 ถึงเจ้าหน้าที่ผู้ดูแลการจองทัวร์ (การไม่ชำระเงินค่า หรือชำระไม่ครบ หรือเช็คธนาคารถูกระงับการจ่ายไม่ว่าด้วยสาเหตุใดใด ผู้จัดมีสิทธิยกเลิกการจัด หรือยกเลิกการเดินทาง)

* **โปรดนำหนังสือเดินทางตัวจริง ที่มีตราประทับวีซ่า ครบคลุมวันเดินทางไปกลับถือไปในวันเดินทาง**

- แพ็คเก็จนี้ ไม่มีเจ้าหน้าที่ทัวร์เช็คอินบัตร์โดยสาร ตลอดจนอำนวยความสะดวกในระหว่างการท่องเที่ยว
- **ยกเลิกหลังการยืนยัน และชำระเงินแล้ว เก็บค่าใช้จ่ายเต็ม 100% ไม่ว่ากรณีใด ๆ ก็ตาม**

หมายเหตุ

1. สำหรับผู้มีครรรภ์ กรณีอายุครรภ์เกิน 24 สัปดาห์ ไม่อนุญาตให้ขึ้นเรือ
2. สำหรับเด็กอายุต่ำกว่า 6 เดือน ไม่อนุญาตให้ขึ้นเรือ
3. ลูกค้าต้องเตรียมพาสปอร์ตมา ณ วันเดินทางทุกครั้ง และต้องมีอายุมากกว่า 180 วัน นับจากวันเดินทางกลับ
4. บริษัทฯสงวนสิทธิ์ที่จะไม่รับผิดชอบต่อค่าชดเชยความเสียหาย ไม่ว่ากรณีที่เกิดการตรวจคนเข้าเมืองของไทยไม่อนุญาตให้เดินทางออกหรือกักตรวจคนเข้าเมืองของแต่ละประเทศไม่อนุญาตให้เข้าเมือง
5. บริษัทฯสงวนสิทธิ์ในการที่จะไม่รับผิดชอบต่อค่าชดเชยความเสียหายอันเกิดจากเหตุสุดวิสัยที่ทาง บริษัทฯ ไม่สามารถควบคุมได้ เช่น การนัดหยุดงาน, จลาจล, การล่าช้าหรือยกเลิกของเที่ยวบิน, การเปลี่ยนแปลงโปรแกรมการท่องเที่ยวให้เหมาะสมตามสภาพอากาศและฤดูกาล หรือเกิดเหตุสุดวิสัยในการเดินทาง
6. บริษัทฯสงวนสิทธิ์ในการเปลี่ยนแปลงโปรแกรมรายการท่องเที่ยว โดยไม่ต้องแจ้งให้ทราบล่วงหน้า
7. บริษัทฯสงวนสิทธิ์ในการเปลี่ยนแปลงอัตราค่าบริการ โดยไม่ต้องแจ้งให้ทราบล่วงหน้า





MS Havila Capella



Havila Capella
New and modern environmentally friendly vessel powered by Battery and LNG
Built: 2021
Cabins: 179
Passengers: 640

MS Havila Pollux



Havila Pollux
New and modern environmentally friendly vessel powered by Battery and LNG
Built: 2023
Cabins: 179
Passengers: 640





MS Havila Castor



Havila Castor
New and modern environmentally friendly vessel powered by Battery and LNG
Built: 2022
Cabins: 179
Passengers: 640

MS Havila Polaris



Havila Polaris
New and modern environmentally friendly vessel powered by Battery and LNG
Built: 2022
Cabins: 179
Passengers: 640





ENJOY THE VIEWS AND FRESH AIR

Enjoy breath-taking views and fresh air from our promenade deck, viewing deck, and observation lounge.

If you crave a breeze and open air, an outdoor deck and viewpoint on the bow, as well as a promenade on deck eight, await you.

At the ship's highest point, deck nine, you'll find Havblikk Bar & Lounge. Here, you can unwind in comfortable lounge chairs under a glass roof, offering clear views of the Northern Lights, starry nights, or the unique glow of the midnight sun.



JACUZZI

Enjoy a warm bubble bath on the aft deck while taking in views of the mountains and fjord. This excellent spot on the ship's promenade on deck eight offers a relaxing activity to enjoy throughout the year.

SAUNA

Two lovely saunas are located on deck eight. The men's sauna is on the starboard side, while the women's sauna is on the port side. Both are conveniently situated near the changing facilities and Jacuzzis.



SHOPPING

Find unique clothing, souvenirs, books, and local specialties in the Havila Shop located on deck six, the heart of the ship.

In the Havila Shop, you'll find all the essentials for your journey - from toiletries and select pharmacy items - to practical clothing for your excursions. We stock renowned clothing brands such as Devold, Skogstad, and Dale of Norway. These high-quality clothes are designed specifically for the Norwegian climate. Our shop staff are on hand to help with recommendations and to assist you in finding the right clothing sizes.

The shop also provides a range of books, jewellery, local specialties, and souvenirs.



GYM

Positioned by the window, you can exercise while enjoying the passing scenery.

On deck seven, you'll discover two well-equipped fitness rooms. The starboard side offers treadmills, bikes, and rowing machines, while the port side features a varied selection of strength equipment and dumbbells. Everything is organized for an efficient workout.





CAFÉ, RESTAURANTS, AND BARS

The ship has two restaurants, a bar with panoramic views, a lobby shop, and a café. An outdoor bar opens whenever suitable. The menus feature locally sourced food and the finest Norwegian ingredients.



A ROOM WITH RECLINERS

For a short journey where a cabin isn't necessary, a recliner in our Port-to-Port Lounge is an excellent choice. The recliners can be booked in advance, or you can consult with the reception to reserve one on board. These comfortable chairs, located on deck four, are ideal for a short break. Although this is a quiet area, the TV in the lounge may be used.

THE ONBOARD INTERIOR

The ship's interior reflects Norwegian quality and design, with materials and colours mirroring the scenic surroundings of your sailing journey. The furniture is supplied by well-known Norwegian manufacturers like Brunstad, Fora Form, and Ekomes. The mattresses are from Recticel in Åndalsnes. Our ships also feature unique works of art by artists such as Ømulf Opdahl, Cathrine Knudsen, Ingrid Haukelidsæther, and Frank Brunner. On deck six, you'll find stories about shipowner Per Sævik and Havila's history, along with stories about coastal women, the indigenous coastal people of the North; the Sami, and medicine.

MEDICAL CARE

Ensuring your safety during your travel is our top priority. While we sail along the coast and near harbors, we do not have a permanent doctor onboard. However, our staff is trained in first aid and can offer basic medical assistance. Additionally, we have a dedicated safety officer to ensure the well-being of both passengers and crew. On deck four, you'll find a well-equipped hospital ward with two sick bays. Should severe health issues arise, we maintain a direct connection to the shore through digital assistance, guaranteeing quick access to necessary support. For added safety, three defibrillators are strategically located on various decks.

