



BUY 1 GET 1 FREE

จองด่วน ห้องจำนวนจำกัด หรือจนกว่าจะเต็ม



แพ็คเกจเรือสำราญ Genting Dream, Cruise only
สิงคโปร์ - น่านน้ำสากล - สิงคโปร์ 3 วัน 2 คืน (เดินทางวันศุกร์)
รวม ห้องพักผ่อนเรือสำราญ กิจกรรม และอาหารทุกมื้อบนเรือ

STANDARD CRUISE 21st ANNIVERSARY eTravelWay.com

Cruise Only
ขึ้น-ลง สิงคโปร์

Resorts World Cruises

แพ็คเกจเรือสำราญ Genting Dream

สิงคโปร์ น่านน้ำสากล สิงคโปร์ (วันศุกร์)

รหัส: Z11900

3วัน2คืน

Self Travel เดินทาง ระหว่าง มกราคม-กันยายน 2568

เริ่มต้น **22,500** บาท/คู่

เริ่มต้นเฉลี่ย **11,250** ต่อท่าน

FREE BUY GET 1 จองด่วน ห้องจำนวนจำกัด





สิงคโปร์ - น่านน้ำสากล - สิงคโปร์

Day	Destination	ETA (Local)	ETD (Local)
FRI	Singapore	-	20.00
SAT	High Seas	-	-
SUN	Singapore	12.00	-

กำหนดการเดินทาง วันที่ 24-26 ม.ค. / 31ม.ค.-2ก.พ. 68

- 7-9 / 14-16 / 21-23 ก.พ. / 28ก.พ.-2มี.ค. 68
- 7-9 / 14-16 / 21-23 / 28-30 มี.ค. 68
- 4-6 / 11-13 / 18-20 / 25-27 เม.ย. 68
- 2-4 / 9-11 / 16-18 / 23-25 พ.ค. / 30พ.ค.-1มิ.ย. 68
- 6-8 / 13-15 / 20-22 มิ.ย. / 27-29 มิ.ย. 68
- 4-6 / 11-13 / 18-20 ก.ค. / 25-27 ก.ค. 68
- 1-3 / 8-10 / 15-17 / 22-24 / 29-31 ส.ค. 68
- 5-7 / 12-14 / 19-21 / 26-28 ก.ย. 68

วันที่	โปรแกรมทัวร์	อาหาร			โรงแรม
		เช้า	เที่ยง	เย็น	
1	สิงคโปร์ (ขึ้นเรือ)	✕	✕	🍴	พักบนเรือ
2	น่านน้ำสากล	🍴	🍴	🍴	พักบนเรือ
3	สิงคโปร์ (ลงจากเรือ)	🍴	✕	✕	-

**** รายการทัวร์ข้างต้นอาจมีการสลับปรับเปลี่ยนเพื่อความเหมาะสมในการท่องเที่ยว ****

แพ็คเกจเดินทางเอง มีความยืดหยุ่น เหมาะสำหรับท่านที่ต้องการเที่ยวเอง ไม่มีเจ้าหน้าที่ทัวร์อำนวยความสะดวก

ปัจจุบัน การขึ้นเรือสำราญ ได้รับการยกเว้น ไม่ต้องแสดงผลตรวจ RT-PCR ก่อนขึ้นเรือแล้ว

- ห้องอาหาร The Lido ห้องอาหารแบบ International Buffet อยู่บนชั้น 16 (ท้ายเรือ)
- ห้องอาหาร Dream Dining Lower ห้องอาหารแบบ Western Style อยู่บนชั้น 7 (ท้ายเรือ)
- ห้องอาหาร Dream Dining Upper ห้องอาหารแบบ Chinese Set Menu อยู่บนชั้น 8 (ท้ายเรือ)

ท่านสามารถเลือกห้องอาหารได้ตามอรรถาัย 1 มื้อ / 1 ห้องอาหาร





วันที่ 1 **ต้อนรับสู่ประเทศสิงคโปร์ ทำเรือ Marina Bay Cruise Center**

.....
17.00 น. **อิสระเดินทางเอง (ไม่รวมตัวเครื่องบิน ไป-กลับ)**
เช็ก-อิน ณ ทำเรือ Marina Bay Cruise Centre ประเทศสิงคโปร์
การเดินทางจาก สนามบินชางงี ไปที่ ทำเรือมารีญา เบย์ ครุสเซนเตอร์ สามารถเดินทางด้วย Taxi, จากสนามบินใช้เวลาประมาณ 30 นาที ค่าใช้จ่ายประมาณ SGD20 (500บาท) (ท่านควรมาถึง ทำเรือเพื่อเช็กอินเข้าเรือก่อนอย่างน้อย 3 ชั่วโมง)
ที่อยู่ท่าเรือ : Marina Coastal Drive #01-01,Singapore 018947



20.00 น. เรือล่องออกจากท่าเรือ Marina Bay Cruise Centre ประเทศสิงคโปร์
ทุกท่านจะต้องเข้าร่วมการซ้อมระบบรักษาความปลอดภัยของท่าเรือตามกฎหมายของการล่องเรือสากล 1 ชั่วโมงก่อนเรือออกเดินทาง
หลังจากนั้นท่านสามารถ รับประทานอาหารค่ำ ณ ห้องอาหารหลักจากที่โชว์อยู่บน บัตร Cruise Card ของท่าน หรือเลือกรับประทานที่ห้องอาหาร บุฟเฟ่ต์ นานาชาติได้ตามอัธยาศัยหลังจากนั้น ชมการแสดงที่ห้องโชว์หลัก
(ท่านที่จะชมโชว์จะต้องทำการจองรอบโต๊ะที่ Box Office ซึ่งตั้งอยู่โซน Lobby ชั้น 6) และดนตรีสดตามบาร์ต่างๆทั่วทั้งลำเรือและพักผ่อนตามอัธยาศัย(หลังจากเรือล่องออกสู่น่านน้ำสากลแล้วร้านค้าปลอดภาษีและคาสิโนจะเปิดให้บริการ)





วันที่ 2 สองน่านน้ำสากล - สนุกกับกิจกรรมบนเรืออย่างเต็มที่

เช้า/กลางวัน ท่านสามารถรับประทานอาหารอย่างอิสระได้ตามห้องอาหารที่เรือเตรียมไว้ให้
ท่านสามารถเข้าร่วมกิจกรรมที่ทางเรือจัดให้หรือพักผ่อนได้ตามอัธยาศัย

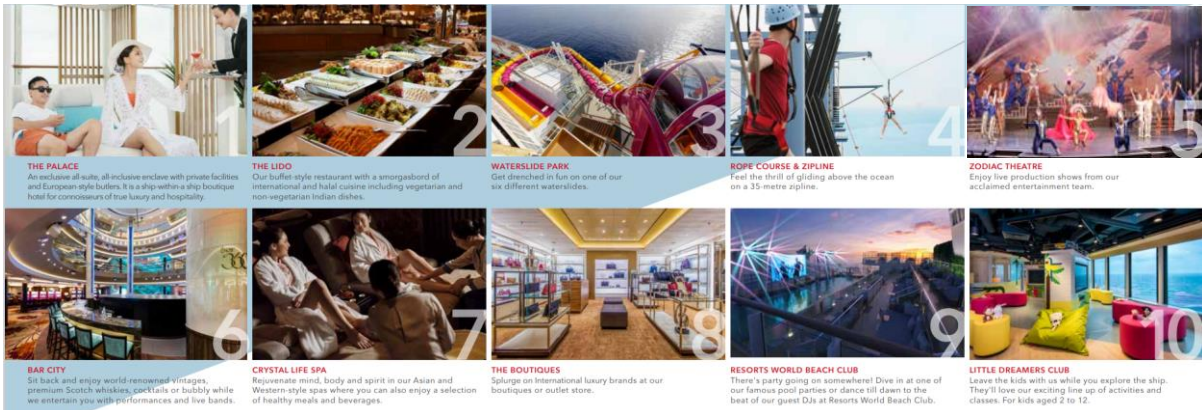

ค่ำ รับประทานอาหารค่ำ ตามห้องอาหารที่ทางเรือจัดให้
หลังจากนั้น ท่านสามารถรับชมการแสดงที่ห้องโชว์หลัก(กรุณาสำรองที่นั่งล่วงหน้า) หรือดนตรีสด
ตามบาร์ต่างๆทั่วทั้งลำเรือ หลังจากนั้นพักผ่อนตามอัธยาศัย



ช่วงค่ำ เรือจะมีแท็กซี่กระเป๋าและกำหนดการลงจากเรือให้ท่านในห้องพักของท่าน ให้ท่านนำกระเป๋าเดินทาง
ของท่านวางไว้หน้าห้องเพื่อให้พนักงานนำลงไปที่ท่าเรือในวันรุ่งขึ้น(สิ่งของที่ท่านจำเป็นต้องใช้
ระหว่างวันให้ท่านแยกใส่ในกระเป๋าถือ)

**** ถ้าท่านใดมีความประสงค์จะถือกระเป๋าเดินทางลงด้วยตนเองไม่จำเป็นต้องวางไว้ที่หน้าห้องพัก****

วันที่ 3 เดินทางถึงประเทศสิงคโปร์

เช้า ท่านสามารถรับประทานอาหารอย่างอิสระได้ตามห้องอาหารที่เรือเตรียมไว้ให้
12.00 น. เรือเทียบท่า ณ ท่าเรือ Marina Bay Cruise Centre ประเทศสิงคโปร์ หลังจากทุกท่านลงจากเรือ
จะผ่าน พิธีการตรวจคนเข้าเมืองและรับ กระเป๋าเดินทางของท่านด้านล่าง





****กรุณาตรวจสอบสิ่งของ ของท่านก่อนออกจากท่าเรือ****

เดินทางกลับโดยสวัสดิภาพ

การจองตั๋วเครื่องขากลับควรเผื่อเวลาลงจากเรือหลังจากเวลาที่เรือเทียบท่า 2-3 ชั่วโมง และ
เวลาเดินทางไปสนามบินประมาณครึ่งชั่วโมง
จากนั้น อีสระเดินทางกลับ กรุงเทพฯ ฯ โดยสวัสดิภาพ

เส้นทาง สิงคโปร์ - น่านน้ำสากล - สิงคโปร์ (3 วัน 2 คืน)

อัตราค่าบริการ **ราคาเริ่มต้น** ต่อท่าน งดแถมของสมนาคุณ

BUY 1 GET 1 FREE จองด่วน ห้องจำนวนจำกัด

*****กรุณาตรวจสอบเงื่อนไขการจอง และห้องว่างทุกครั้งก่อนทำการจอง*****

วันเดินทาง	ราคาเริ่มต้น ผู้ใหญ่พักห้องเดียวกัน 2 ท่าน (เด็ก 2-12 ปี ราคาเท่ากับผู้ใหญ่)	
24-26 ม.ค. / 31ม.ค.-2ก.พ. 68	โปร 1 แคม 1 ราคาเริ่มต้น ต่อห้อง	เฉลี่ย เริ่มต้น ต่อท่าน
7-9 / 14-16 / 21-23 ก.พ. / 28ก.พ.-2มี.ค. 68		
7-9 / 14-16 / 21-23 / 28-30 มี.ค. 68		
4-6 / 11-13 / 18-20 / 25-27 เม.ย. 68		
2-4 / 9-11 / 16-18 / 23-25 พ.ค. / 30พ.ค.-1มิ.ย. 68		
6-8 / 13-15 / 20-22 มิ.ย. / 27-29 มิ.ย. 68		
4-6 / 11-13 / 18-20 ก.ค. / 25-27 ก.ค. 68		
1-3 / 8-10 / 15-17 / 22-24 / 29-31 ส.ค. 68		
5-7 / 12-14 / 19-21 / 26-28 ก.ย. 68		
ประเภทห้อง		
ห้องพักแบบไม่มีหน้าต่าง (Inside)	22,500	11,250
ห้องพักแบบมีหน้าต่าง (Oceanview)	28,500	14,250
ห้องพักแบบมีระเบียง (Balcony)	36,000	18,000
ห้องพักพาเลซสวีท (Palace Suite)	75,000	37,500

*****ราคายังไม่รวมค่าทิปส์เรือ SGD 27 ต่อท่าน ต่อคืน (ชำระบนเรือ)*****

ค่าภาษีท่าเรือ (สำหรับท่านที่ฟรี) ชำระท่านละ 1,400 บาท

อัตรานี้เป็นราคาเริ่มต้น ราคาอาจเปลี่ยนแปลงได้เนื่องจากการปรับของอัตราแลกเปลี่ยนเงินต่างประเทศ

การเรียกเก็บเซอร์ชาร์จจากทางเรือเพิ่มเติม กรุณาเช็คราคาอีกครั้งเมื่อต้องการจองเรือ





ปล. นอกจากนี้ยังมีห้องพักแบบอื่นที่น่าสนใจ ท่านสามารถสอบถามเพิ่มเติมได้จากเจ้าหน้าที่ของบริษัท อาทิ
Palace Suite (ขนาดตั้งแต่ 37ตร.ม) / Palace Deluxe Suite (ขนาดตั้งแต่ 41ตร.ม) / Deluxe Premium Suite (ขนาดตั้งแต่ 41-61ตร.ม)
Palace Penthouse (ขนาดตั้งแต่ 56 – 115.4ตร.ม) / Palace Villa (ขนาดตั้งแต่ 224ตร.ม)

คำแนะนำ : ก่อนจอง และชำระค่าเดินทาง โปรดศึกษาเงื่อนไขการจอง และการยกเลิกตัวอย่าง
ละเอียด เพื่อรักษาสีทธิ์ในการเดินทางของท่าน

ตัวอย่างห้องพักบนเรือ Genting Dream By

STATEROOM CATEGORIES

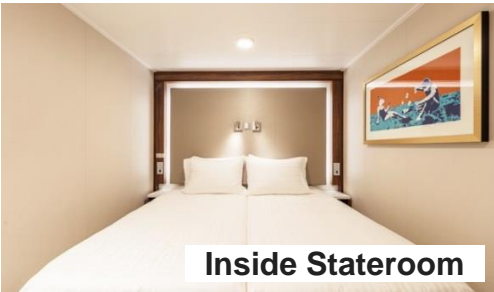

Inside Stateroom



Oceanview Stateroom



Balcony / Balcony Deluxe Stateroom



Inside พัก 3-4 ท่าน ได้จะเป็นเตียงแบบ Pullman Bed (เตียงดึงลงมาจากเพดาน หรือข้างผนังห้อง)
****ห้องสำหรับพัก 3-4 ท่าน มีจำนวนจำกัด กรุณาตรวจสอบห้องพักก่อนทำการจอง****

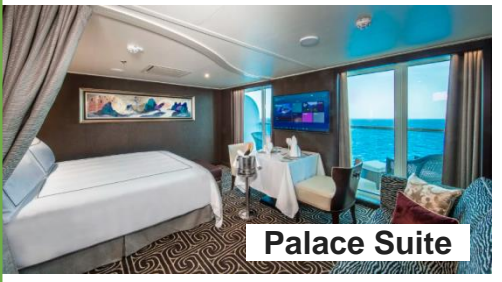

Palace Suite



Palace Deluxe Suite



Deluxe Premium Suite



Palace Penthouse





อัตราค่าบริการนี้รวม

1. ห้องพักบนเรือสำราญ 2 คืน (ตามแบบห้องพักที่ท่านได้ทำการชำระเงิน)
2. อาหารบนเรือสำราญ (ยกเว้นห้องอาหารพิเศษ), กิจกรรม และความบันเทิงบนเรือสำราญ
3. ค่าภาษีท่าเรือ

อัตราค่าบริการนี้ไม่รวม

1. ค่าทิปพนักงานบนเรือ SGD 27 ต่อคน ต่อคืน สำหรับห้อง Inside, Oceanview, Balcony
2. ค่าภาษีท่าเรือ (สำหรับท่านที่ฟรี) ชำระท่านละ 1,400 บาท
3. ค่าทัวร์เสริมบนฝั่งตามเมืองต่างๆ ที่เรือจอด (Shore Excursion)
4. อาหารพิเศษที่ท่านสั่งเพิ่มเติมกับทางเรือ
5. ค่าแพ็คเกจเครื่องดื่มบนเรือสำราญ / ค่าแพ็คเกจ WIFI
6. ค่าทำหนังสือเดินทาง, ค่าวีซ่าสำหรับชาวต่างชาติ (ถ้ามี)
7. ค่าใช้จ่ายส่วนตัวอื่นๆ เช่น ค่าซักรีด ค่าโทรศัพท์ ค่าเครื่องดื่ม ฯลฯ
8. ห้องอาหารพิเศษบนเรือ แบบชำระค่าใช้จ่ายเพิ่ม Specialty Restaurant
9. ค่าตัวเครื่องบิน ไปกลับ พร้อมภาษีน้ำมันต่างๆ
10. ค่ารถรับส่งสนามบินที่ระบุ - ท่าเรือ ทั้งไป และกลับ

(เลือกบริการรถ Taxi จากสนามบินส่งท่าเรือ ระยะทางประมาณ ประมาณ 30-40 นาที)

11. ค่าประกันการเดินทาง รวมถึงประกันสุขภาพ กรณีติดโควิด-19 ในระหว่างท่องเที่ยว
12. ไม่มีไกด์ หัวหน้าทัวร์ หรือเจ้าหน้าที่จากไทย เพราะเป็นการเดินทางแบบท่องเที่ยวเอง
13. ค่าภาษีมูลค่าเพิ่ม 7% และภาษีหัก ณ ที่จ่าย 3%

เงื่อนไขการจอง

1. กรุณาชำระค่าทัวร์ **เต็มจำนวน** ต่อท่านทันที หลังจากได้รับการยืนยันห้องพักบนเรือว่าง พร้อมส่งสำเนาหน้าหนังสือเดินทาง (ที่ไม่หมดอายุภายใน 6 เดือน นับจากวันเริ่มเดินทาง/หนังสือเดินทางเล่มใหม่สามารถเดินทางได้เลย) และหลักฐานโอนเงินมาได้ที Line, Email หรือ Fax 0 2116 6423 ถึงเจ้าหน้าที่ผู้ดูแลการจองทัวร์ (การไม่ชำระเงินค่ามัดจำ หรือชำระไม่ครบ หรือเช็ครถนาการถูกระงับการจ่ายไม่ว่าด้วยสาเหตุใดใด ผู้จัดมีสิทธิยกเลิกการจัด หรือยกเลิกการเดินทาง)
2. ขอสงวนสิทธิ์ในการเปลี่ยนแปลงราคา ทั้งนี้ขึ้นอยู่กับระยะเวลาในการจองและจำนวนห้องว่างบนเรือ
3. การไม่เข้าร่วมกิจกรรม , โปรแกรม หรืออาหารบางมื้อ ไม่สามารถขอคืนเงินได้ในทุกกรณี

เงื่อนไขการยกเลิก

สำหรับโปรโมชั่นพิเศษไม่สามารถยกเลิกได้หลังจากทำการจอง





หมายเหตุ

1. สำหรับผู้มีครรภ์ กรณีอายุครรภ์ตั้งแต่ 24 สัปดาห์ ไม่อนุญาตให้ขึ้นเรือ
2. สำหรับเด็กอายุต่ำกว่า 6 เดือน ไม่อนุญาตให้ขึ้นเรือ(เด็กทารกควรมีอายุอย่างต่ำ 6 เดือน 7วัน)
2. ลูกค้าต้องเตรียมพาสปอร์ตมา ณ วันเดินทางทุกครั้ง และต้องมีอายุมากกว่า 180 วัน นับจากวันเดินทางกลับ
3. บริษัทฯ สงวนสิทธิ์ที่จะไม่รับผิดชอบต่อค่าชดเชยความเสียหาย ไม่ว่ากรณีที่กองตรวจคนเข้าเมืองของไทยไม่อนุญาตให้เดินทางออกหรือกองตรวจคนเข้าเมืองของแต่ละประเทศไม่อนุญาตให้เข้าเมือง
4. บริษัทฯ สงวนสิทธิ์ในการที่จะไม่รับผิดชอบต่อค่าชดเชยความเสียหาย อันเกิดจากเหตุสุดวิสัยที่ทาง บริษัทฯ ไม่สามารถควบคุมได้ เช่น การนัดหยุดงาน, จลาจล, การล่าช้าหรือยกเลิกของเที่ยวบิน, การเปลี่ยนแปลงโปรแกรมการท่องเที่ยวให้เหมาะสมตามสภาพอากาศและฤดูกาล หรือเกิดเหตุสุดวิสัยในการเดินทาง
5. บริษัทฯ สงวนสิทธิ์ในการเปลี่ยนแปลงโปรแกรมรายการท่องเที่ยว โดยไม่ต้องแจ้งให้ทราบล่วงหน้า
6. บริษัทฯ สงวนสิทธิ์ในการเปลี่ยนแปลงอัตราค่าบริการ โดยไม่ต้องแจ้งให้ทราบล่วงหน้า
7. ในโปรแกรมเวลาที่ใช้ในการเทียบท่าเป็นเวลาไทย อาจมีการเปลี่ยนแปลงจะแจ้งให้ลูกค้าทราบก่อนเดินทางอีกครั้ง





ใบเตรียมตัวการเดินทาง Genting Dream Cruise

หนังสือเดินทางและวีซ่า	<ul style="list-style-type: none"> ตรวจสอบให้แน่ใจหนังสือเดินทางต้องมีอายุเหลืออย่างน้อย 180 วันก่อนการเดินทาง ประเทศที่คุณจะเดินทางอาจต้องทำวีซ่าเพื่อเข้า-ออกประเทศ โปรดติดต่อตัวแทนวางแผนการท่องเที่ยวของคุณก่อนเดินทางทุกครั้ง
บัตรเครดิต	การใช้จ่ายบนเรือสำราญส่วนใหญ่ใช้จ่ายเป็นเงินสด SGD ซึ่งสามารถทำรายการผ่านบัตรเครดิตที่ได้ลงทะเบียนเชื่อมกับบัตร Cruise card ก่อนเดินทางได้
เงินสด	ราชอาณาจักรไทยอนุญาตให้ท่านนำเงินสดติดตัวออกนอกประเทศไทยท่านละ 50,000 บาท หากมีความจำเป็นที่จะใช้จ่ายมากกว่านี้ต้องแจ้งและสำแดงกับเจ้าหน้าที่ตรวจคนเข้าเมืองทั้งขาเข้าและขาออก โดยการใช้จ่ายบนเรือต้องนำเงินสดขั้นต่ำ 150 USD (รายละเอียดอาจมีการเปลี่ยนแปลงตามเส้นทางและแบรนด์เรือสำราญ) โดยวันก่อนเรือจะเทียบท่าวันสุดท้ายต้องตรวจสอบและทำรายการทั้งหมดให้เสร็จสิ้น
ประกันภัย	แนะนำให้ซื้อประกันการเดินทาง
อุณหภูมิ	สามารถตรวจสอบได้จาก https://www.accuweather.com/ ก่อนการเดินทาง
เวลาท้องถิ่น	เวลาบนเรือสำราญจะใช้เวลาที่ท้องถิ่นจากท่าเรือเมืองแรกที่เดินทาง ทั้งนี้อาจมีการเปลี่ยนแปลงในแต่ละวัน ตามเขตนาฬิกาแต่ละประเทศ ซึ่งสามารถตรวจสอบได้จากหนังสือพิมพ์ประจำวันบนเรือ หรือประกาศจากทางเรือ
สกุลเงิน	บนเรือสำราญ ส่วนใหญ่ใช้สกุลเงิน SGD อัตราเทียบ 25.86 บาท ต่อ 1 SGD *ตรวจสอบ ณ เมื่อวันที่ วันที่ 14 ม.ค. 68 : อ้างอิงจาก SCB Bank Selling Rate หากท่านใช้บัตรเครดิตในการชำระค่าสินค้า อัตราแลกเปลี่ยนของเรือจะสูงกว่าของธนาคารปกติ
กระแสไฟฟ้า	มีทั้งกระแสไฟฟ้าแบบ 110 และ 220 โวลต์ ทั้งแบบ 2 ขาแบน, สามขา, 2 ขากลม ดังรูป (แนะนำให้เตรียมหัวแปลง หรือ Universal Adaptor ไปด้วย)
ภาษา	บนเรือสำราญใช้ภาษาอังกฤษเป็นภาษาสากล
น้ำดื่ม	บนเรือมีน้ำดื่มให้ในห้องพักรฟรี 2 ขวดต่อวัน
อาหาร	ทุกท่านสามารถรับประทานอาหารได้ที่ห้องอาหารบุฟเฟต์นานาชาติ รายการอาหารและเวลาเป็นไปตามที่เรือกำหนด โดยจะมีอาหารทั้งมือเช้า กลางวัน เย็น ค่าจนถึงดึกให้บริการสับเปลี่ยนกันตามมื้ออาหารตลอดทั้งวัน หรือมีอาหารเย็นท่านอาจเลือกรับประทานอาหารมือเย็นได้ที่ห้องอาหารหลักที่จะมีระบุไว้ใน cruise card ของทุกท่าน โดยจะ Open seating





	<p>โดยจะสัมพันธ์กับการชมการแสดง ณ ห้องโรงละครหลัก ท่านที่ทานอาหารรอบแรกจะได้ชมการแสดงรอบแรก และทานอาหารรอบสองชมการแสดงรอบหลัง</p> <p>** ค่าใช้จ่ายเพิ่มเติมในส่วนของห้องอาหารพิเศษทุกค่าต้องทำการจองเพิ่มเติมบนเรือสำราญ ค่าใช้จ่ายเป็นไปตามมื้ออาหารและราคาทีเรือกำหนด</p>
<p>สิ่งที่ต้องเตรียม</p>	<ul style="list-style-type: none"> <input type="checkbox"/> ทุกท่านต้องเตรียมหนังสือเดินทางที่มีอายุมากกว่า 6 เดือน <input type="checkbox"/> เตรียมสำเนาหนังสือเดินทาง 2 ชุด เนื่องจากวันแรกที่ทำกรเช็คอินหนังสือเดินทางตัวจริงของท่านจะถูกเรียกเก็บ สำรองกรณีฉุกเฉิน <input type="checkbox"/> ตั๋วล่องเรือ <input type="checkbox"/> ป้ายติดกระเป๋าสัมภาระ Luggage Tag <input type="checkbox"/> แบบฟอร์มการลงเรือ <input type="checkbox"/> เงินสด/ บัตรเครดิต <input type="checkbox"/> กรมธรรม์ประกันการเดินทาง ประกันอุบัติเหตุ <input type="checkbox"/> ของมีค่า / อุปกรณ์ที่จำเป็น <input type="checkbox"/> ยารักษาโรค ยาประจำตัว <input type="checkbox"/> ทียบนเรือ หากไม่ได้รวมในค่าแพ็คเกจแรกจ่าย
<p>สิ่งที่ควรเตรียม</p>	<ul style="list-style-type: none"> <input type="checkbox"/> แว่นตา, แว่นกันแดด, ร่ม, หมวก, ครีมกันแดด และเสื้อคลุมกันหนาว เนื่องจากบนเรืออาจมีลมแรง <input type="checkbox"/> ยาประจำตัว ที่มีรายละเอียดกำกับ <input type="checkbox"/> อุปกรณ์อาบน้ำ ของใช้ส่วนตัว <input type="checkbox"/> Universal adaptor อะแดปเตอร์แปลงไฟ, สายชาร์ตโทรศัพท์ <input type="checkbox"/> อุปกรณ์อิเล็กทรอนิกส์ เช่น กล้องถ่ายรูป และ memory card, ที่ชาร์จแบตเตอรี่สำรอง <input type="checkbox"/> รองเท้ากีฬา รองเท้าสุขภาพ รองเท้าใส่สบาย <input type="checkbox"/> หนังสืออ่านเล่นระหว่างพักผ่อน, เครื่องเล่นเพลงพกพาส่วนตัว <input type="checkbox"/> ชุดว่ายน้ำ
<p>สิ่งที่ไม่อนุญาตให้นำขึ้นและลงเรือ</p>	<ul style="list-style-type: none"> ● ใช้มาตรการตามหลักเดียวกันกับเครื่องบิน ● ของเหลว เจล สเปรย์ ความจุไม่เกิน 100 มิลลิลิตร ● ตัวสำรองไฟ Power Bank ห้ามโหลดลงกระเป๋าใหญ่ ถือใส่กระเป๋าพกพาเท่านั้น ● เครื่องดื่มทุกชนิดทั้งที่มี และไม่มีแอลกอฮอล์ ● ของสด เช่น ผลไม้(โดยเฉพาะทุเรียน และเงาะ) เนื้อสัตว์ ● อาวุธ ของมีคม สารเสพติด และสิ่งผิดกฎหมายทุกชนิด





<p>เครื่องแต่งกาย</p>	<ul style="list-style-type: none"> ● การแต่งกายทั้งชายหญิงสามารถแต่งตัวได้ตามสบายในช่วงกลางวันและที่ทำเรือเพื่อร่วมโปรแกรมทริปกับทางเรือที่ได้ทำรายการจองไว้ ● หากท่านจะเข้ารับประทานอาหารค่ำที่ห้องอาหารหลัก ตามธรรมเนียมเรือถือเป็นการเชิญทานอาหารเหมือนไปรับประทานอาหารในภัตตาคาร ทางเรือจึงขอความร่วมมือท่านแต่งกายแบบ smart casual หรือกึ่งทางการได้ ● หากเป็นเส้นทางที่ล่องเรือมากกว่า 5 คืน จะมีวันกับตันไนท์หรือก่าไนท์ เชิญทุกท่านให้เข้าร่วมงานแนะนำให้ผู้หญิงสวมชุดราตรี ผู้ชายใส่สูทและเน็คไท
------------------------------	--

ขั้นตอนการขึ้น-ลง เรือสำราญ

1. เดินทางถึงอาคารผู้โดยสารท่าเรือแรก นำพาสปอร์ต เช็คอินได้ที่ เคาน์เตอร์เช็คอิน ท่านจะได้รับ Cruise Card ที่จะใช้แทนกุญแจห้องพัก ใช้เป็นเครดิตการ์ด แทนการขึ้นและลงเรือในท่าเรือถัดๆไป



➔ หากกรณีการ์ดสูญหายกรุณาติดต่อแจ้งทาง Reception



- นำสัมภาระ(กระเป๋าเดินทาง) ผ่านพิธีการเอ็กเชอร์รี่ เช่นเดียวกับการเดินทางที่สนามบิน โดยติดป้าย Luggage Tag เพื่อให้เจ้าหน้าที่ทางเรือลำเลียงให้ไปถึงห้องส่วนตัวของท่าน หรือท่านที่สะดวกจะถือกระเป๋าขึ้นไปเองก็สามารถทำได้ (อาจต้องใช้เวลาในการรอคอยในการลำเลียงสัมภาระสู่ห้องพักของท่าน)
- นำพาสปอร์ต สำเนาพาสปอร์ต และใบ ตม. ผ่านพิธีการตรวจคนเข้าเมือง เช่นเดียวกับการเดินทางออกโดยสารเครื่องบิน (กรณีถือพาสปอร์ตไทย ไม่ต้องมีใบ ตม.ไทย)
- เมื่อถึงประตูเรือ เจ้าหน้าที่เรือจะเก็บพาสปอร์ตของท่านไว้ และจะคืนในวันเดินทางกลับ พร้อมนำการ์ดห้องพักท่านรูดกับเครื่องบันทึก เพื่อยืนยันว่าท่านได้เป็นผู้ร่วมเดินทางในทริปนี้ ของเรือสำราญ
- สามารถไปที่ห้องพักของท่านได้ทันที หรือจะให้บริการห้องอาหารบุฟเฟ่ต์ในทันทีที่ขึ้นเรือสำราญ กรุณาศึกษาจุดซ่อมอพยพหนีภัยฉุกเฉินที่อยู่ด้านหลังประตูห้องพักของท่าน
- ก่อนเรือจะออกเดินทางตามตารางเรือที่ระบุไว้ จะมีการซ้อมอพยพหนีภัย หรือ Muster Drill จะมีสัญญาณดังขึ้น ให้ไปตามจุดที่ระบุไว้ใน Cruise Card โดยเจ้าหน้าที่จะแจ้งให้หยิบเสื้อชูชีพที่มีพอดีกับผู้พักในห้องพักไว้ด้วยหรือไม่แล้วแต่กรณีไป





ขั้นตอนเคลียร์ค่าใช้จ่าย และรับพาสปอร์ตคืน

1. คืนสุดท้ายของการเดินทาง นำการ์ดห้องพักของท่าน แจ้งชำระค่าใช้จ่าย ที่ Reception เจ้าหน้าที่จะแจ้งยอดค่าใช้จ่ายที่ใช้ไปทั้งหมด ท่านสามารถชำระเป็นเงินสด หรือบัตรเครดิต

****กรณีชำระบัตรเครดิต อัตราแลกเปลี่ยน ตามเงื่อนไขที่เรือกำหนด****

2. ก่อนวันสุดท้ายที่เรือสำราญจะเทียบท่า จะแจ้งรับพาสปอร์ตได้ที่ Reception หรือทางเรือจะมีแจ้งจุดและเวลาที่รับหนังสือเดินทางคืนแก่ทุกท่าน

Wifi Package and Beverage Package

WIFI

Wifi Packages (in SGD)

Venue	1 Night	2 Nights	3 Nights	4 Nights
Standard (Full Cruise) - 1 Device	12	24	36	48
Standard (Full Cruise) - 2 Devices	21	42	63	84
Standard (Full Cruise) - 3 Devices	32	64	96	128
Standard (Full Cruise) - 4 Devices	41	82	123	164
Premium (24 Hours) - 1 Device	32	-	-	-
Premium (Full Cruise) - 1 Device	18	36	54	72
Premium (Full Cruise) - 2 Devices	33	66	99	132
Premium (Full Cruise) - 3 Devices	50	100	150	200
Premium (Full Cruise) - 4 Devices	63	126	189	252

Standard: Connect to the Internet at basic speeds Premium: Connect to the Internet at prime speeds

BEVERAGE CHARGES

- Guests pay once and enjoy an array of beverages throughout the cruise without limit. Prices are per person, in SGD and include service charge.
- Alcoholic beverage packages can only be purchased by guests over 18 years of age. Eligible guests can enjoy their beverage package in all bars, lounges and restaurants.
- Drink order from beverage package will be served by the glass and must be consumed in the public bar or lounge area. Beverage package is redeemable with one drink at a time.

No# of Night	PREMIUM	CLASSIC	REFRESH
2-Night	208	108	68
3-Night	268	158	98

