



RIO CARNIVAL



IGUAZU FALLS



SACRED VALLEY

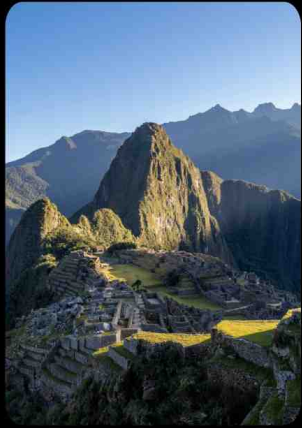

MACHU PICCHU

ลาตินอเมริกา รีโอ คาร์นิวัล 2025

บราซิล - เปรู - โบลิเวีย - ชิลี - อาเจนติน่า 25 วัน

ราคา 555,000.- บาท ✈️ 06 - 30 มีนาคม 2025



EASTER ISLAND



SALAR DE UYUNI



INCAHUASI ISLAND

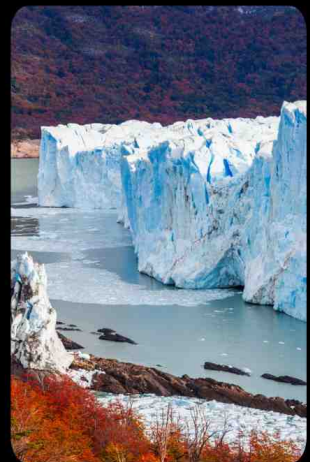

PERITO MORENO
GLACIER





วันที่ 1 (06 มีนาคม 2025) สนามบินสุวรรณภูมิ (ประเทศไทย)

23.00 น. พร้อมคณะที่สนามบินสุวรรณภูมิ อาคารผู้โดยสารระหว่างประเทศเคาน์เตอร์ T สายการบินเอมิเรตส์ แอร์ไลน์ เจ้าหน้าที่คอยอำนวยความสะดวกในเรื่องสัมภาระและการเช็คอิน



วันที่ 2 (07 มีนาคม 2025) กรุงเทพ - ดูไบ - ริโอเดอจาเนโร(บราซิล)

- 02.00 น. สายการบินเอมิเรตส์ แอร์ไลน์ ออกเดินทางสู่นครดูไบ โดยเที่ยวบินที่ EK 385 (Airbus A380-800)
- 06.00 น. ถึงท่าอากาศยาน นครดูไบ (สหรัฐอาหรับเอมิเรตส์) รอเปลี่ยนเที่ยวบิน
ใช้เวลาบิน 6 ชั่วโมงครึ่ง
- 08.05 น. ออกเดินทางสู่นครริโอ เดอจาเนโร ประเทศบราซิล โดยสายการบินเอมิเรตส์ แอร์ไลน์ เที่ยวบินที่ EK247 (Boeing 777-300 ER) ใช้เวลาบิน 14 ชั่วโมงครึ่ง
- 15.55 น. ถึงท่าอากาศยานนานาชาติแอนโตนิโอ คาร์ลอส โจบิม นครริโอ เดอจาเนโร ประเทศบราซิล
เมืองริโอ เดอจาเนโร หรือ “แม่น้ำแห่งเดือนมกราคม” ได้ชื่อว่าเป็นเมืองที่งดงามที่สุดแห่งหนึ่งในโลก ด้วยชายหาดชื่อดัง โคปาคาบานา และ อีปาเนมา ที่คนทั่วโลกกล่าวขวัญถึง รวมถึงเทศกาลคาร์นิวัล เทศกาลรื่นเริงประจำปีของชาวแซมบ้า ที่โลกต้องตะลึงไปกับขบวนพาเหรดอันอลังการที่สุดที่โลกเคยมีมา
- 18.30 น. **รับประทานอาหารค่ำ ณ ภัตตาคาร**

พักโรงแรม HILTON COPACABANA HOTEL *** หรือเทียบเท่าในระดับเดียวกัน**

LINE @etravelway

Emergency call only : 0853642449

www.etravelway.com

LINE @etravelway.fire

tour.bkk@etravelway.com

M-VS311224

LINE @etravelway.sky

www.youtube.com/etravelway

Page 2 of 37





วันที่ 3 (08 มีนาคม 2025)
ริโอ เดอจาเนโร - รูปปั้นพระเยซูคริสต์ - ชูก้าลอฟ - มารากานา - ฟาเวลลา

- 08.00 น. **รับประทานอาหารเช้าที่โรงแรม**
- 09.00 น. **ทำนขึ้นสู่ยอดเขากอริโกวาโด** จุดหมายปลายทางฝันของนักท่องเที่ยวที่ยืนคู่กับสิ่งมหัศจรรย์ของโลกที่มนุษย์สร้างขึ้นนั่นก็คือ **“รูปปั้นพระเยซูคริสต์”** แห่งเมืองริโอ เดอจาเนโร (Rio de Janeiro) สัญลักษณ์อันโด่งดังของบราซิล ถูกคัดเลือกให้เป็น 1 ใน 7 สิ่งมหัศจรรย์ของโลกยุคใหม่ ทิวทัศน์แบบพาโนรามาไปจนถึงพระอาทิตย์ตกบนชายหาดริโอ เดอจาเนโร หรือที่รู้จักกันในชื่อ Cidade Maravilhosa “เมืองมหัศจรรย์” เป็นหนึ่งในสถานที่ท่องเที่ยวชั้นนำในบราซิล ทางชายฝั่งมหาสมุทรแอตแลนติกใต้ ซึ่งเป็นเมืองที่มีผู้เยี่ยมชมมากที่สุดในซีกโลกใต้
- 12.00 น. **รับประทานอาหารกลางวัน ณ ภัตตาคาร**





บาย นำคณะขึ้นกระเช้าไฟฟ้าขึ้นสู่ยอดเขาซูการ์โลฟ (Pao De Acucar) หรือภูเขาก้อนน้ำตาลที่ตั้งอยู่เคียงข้างกับยอดเขากอร์โกวาด แต่มีความสูงเพียงครึ่งหนึ่งของรูปปั้นพระเยซูคริสต์ เพื่อไปชมทัศนียภาพแบบ 360 องศา

นำคณะสู่ เอสตาดีโอ โด มาราคานา สนามฟุตบอลขนาดยักษ์จุคนได้ 103,022 คน เพื่อให้ท่านได้ซื้อของที่ระลึกจากทีมบราซิล เมืองริโอมีสวนพฤกษศาสตร์ขนาดใหญ่ ต้นไม้ดอกไม้ประดับนานาพันธุ์ที่นำเข้ามาจากประเทศทั้งในแถบลาตินอเมริกา อเมริกา และยุโรป ซึ่งมีการจัดแบ่งออกเป็นโซนต่างๆ และมีจุดเด่นอยู่ที่ บัวิกตอเรียขนาดใหญ่ และทิวแถวของต้นปาล์มที่ถูกไว้เป็นแนวสวยงาม ท่ามกลางความเขียวขจี

ผ่านย่านชุมชนแออัดที่ ฟาเวลา (Favela) เป็นภาพของบ้านเรือนปลูกไล่กันไปบนภูเขาหลายร้อยหลายพันหลัง ดูสวยแปลกตาไปอีกแบบ นักเตะชื่อดังหลายคนก็เติบโตมาจากที่นี่ทั้ง โรนัลโด, โรนัลดีนิโญ

18.00 น. **รับประทานอาหารค่ำ ณ ภัตตาคาร**

นำท่านเข้าสู่งาน ริโอ คาร์นิวัล 2024 เป็นเทศกาลประจำปีของประเทศบราซิลซึ่งจัดขึ้นก่อนที่จะเริ่มเทศกาล ฮีสเตอร์ ขบวนแห่อันงดงามที่เต็มไปด้วยบรรยากาศของคาร์นิวัลนี้ ได้รับอิทธิพลจากวัฒนธรรมโปรตุเกสและแอฟริกา ผู้คนสองล้านคนจากทุกเชื้อชาติต่างมารวมตัวกันบนถนนสายต่าง ๆ การแสดงกลางแจ้ง ชุดแต่งกายหลากสีสัน ขบวนพาเหรดใหญ่โตมหึมา นักเต้นแซมบ้าสุดเจ๋ง ที่คุณจะได้เห็นที่สนามซัมโบโดโรม (BOX SEAT – FRISA SECTOR 9)

พักโรงแรม พัก HILTON COPACABANA HOTEL **** หรือเทียบเท่าในระดับเดียวกัน

RIO CARNIVAL 2025

เป็นหนึ่งในเทศกาลประจำปีที่ใหญ่ที่สุดและมีชื่อเสียงที่สุดในโลก เป็นเหตุการณ์ที่แสดงการเฉลิมฉลองและเทศกาลสีสันอันยิ่งใหญ่ที่สุดในประเทศบราซิล และโดยเฉพาะในเมืองริโอเดจาเนโร (Rio de Janeiro) งานแสดงนี้มักจะจัดขึ้นในช่วงเดือนกุมภาพันธ์ถึงมีนาคมของทุกปี ซึ่งประกอบไปด้วยการแสดงเต้นรำและการร้องเพลง มีการแข่งขันชุดแห่ที่ยิ่งใหญ่และสวยงาม มีการแข่งขันเพลงซัมบ้า (Samba) ที่เป็นลักษณะการเต้นและร้องเพลงที่สำคัญในวัฒนธรรมบราซิล





Estádio do Maracanã
เป็นสนามกีฬาที่สำคัญและมีชื่อเสียงอย่างมากในประเทศบราซิล เป็นสนามกีฬาที่สร้างขึ้นในปี ค.ศ. 1950 สำหรับการจัดงานฟุตบอลโลกครั้งที่ 4 ของ FIFA สนามกีฬานี้มีความจุในการรองรับผู้ชมได้มากถึง 78,838 คน และมีการจัดการแข่งขันฟุตบอลในระดับชิงแชมป์โลก FIFA ในปี ค.ศ. 2014 และการแข่งขันฟุตบอลในโอลิมปิก ค.ศ. 2016



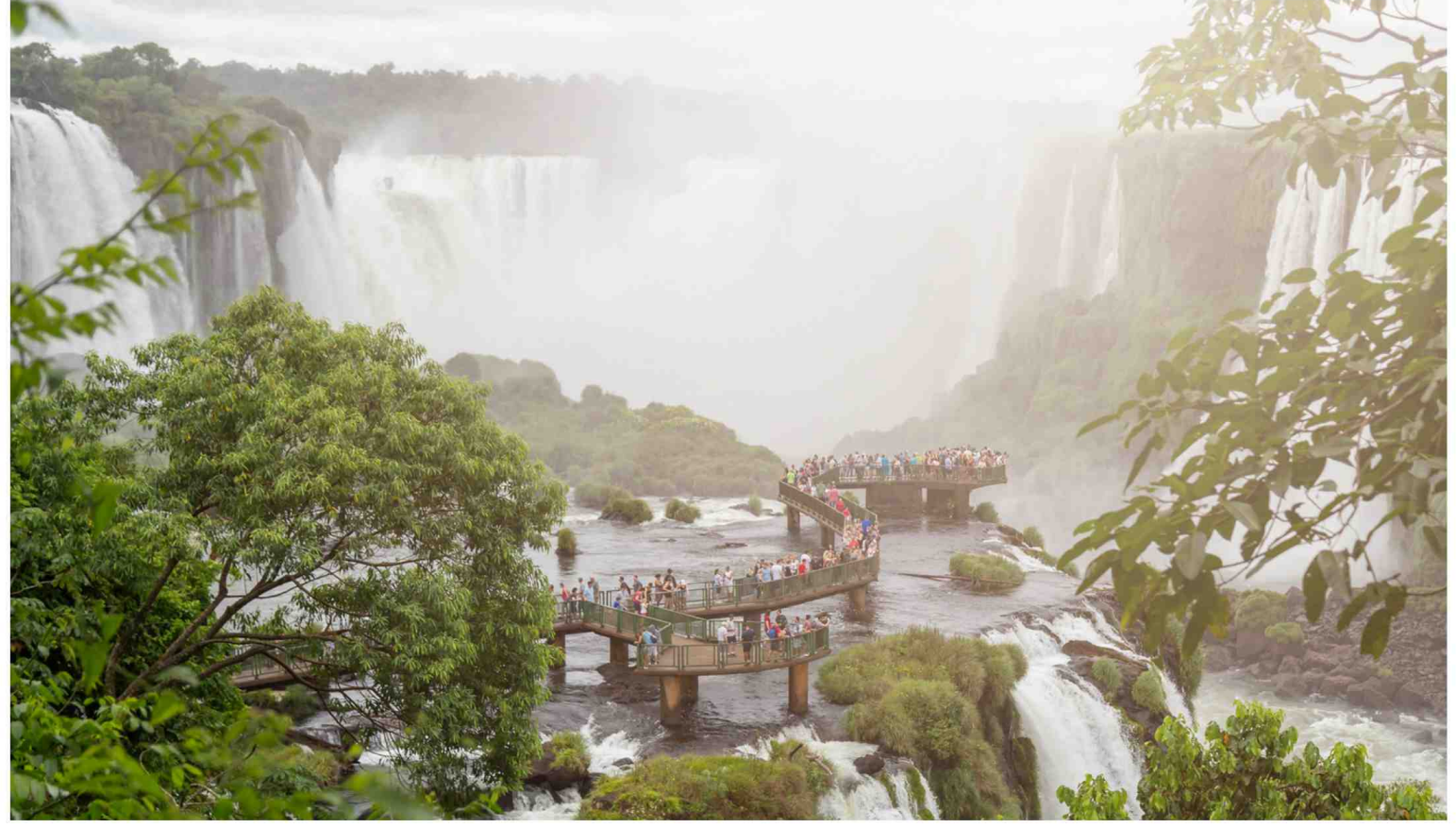

วันที่ 4 (09 มีนาคม 2025) รีโอ เดอจาเนโร - บินสู่อิกวาซุ - น้ำตกอิกวาซุ(บราซิล)

- 07.00 น. **รับประทานอาหารเช้าที่โรงแรม**
- 11.15 น. ออกเดินทางสู่เมืองอิกวาซุ โดยสายการบิน LATAM Airline เที่ยวบินที่ JJ 3684
- 13.25 น. ถึงสนามบิน Cataratas International airport รถรอรับคณะแล้วเดินทางเข้าสู่อุทยานแห่งชาติน้ำตกอิกวาซุ 1 ใน 7 สิ่งมหัศจรรย์ทางธรรมชาติของโลกยุคใหม่ ครอบคลุมพรมแดนระหว่างประเทศอาร์เจนตินาและบราซิล
- 14.00 น. **รับประทานอาหารกลางวัน ณ ภัตตาคาร**
 ป้าย นำท่านสัมผัสความยิ่งใหญ่ของน้ำตกอิกวาซุ (ฝั่งบราซิล) มีต้นกำเนิดจากแม่น้ำ อิกวาซุ ที่ไหลมาจากที่ราบสูงปารานา และตกจากขอบที่ราบสูงขนาดใหญ่ลงสู่พื้นที่ราบเกินเป็น น้ำตกขนาดใหญ่มหึมา ถึงแม้ว่าน้ำตกโดยส่วนใหญ่จะอยู่ฝั่งอาร์เจนตินา แต่ท่านสามารถสัมผัสสายน้ำตกอย่างใกล้ชิดด้วยทางเดินสะพานไม้ ที่ออกแบบเพื่อให้นักท่องเที่ยวทุกคนได้ชุ่มฉ่ำไปกับสายน้ำตกอย่างใกล้ชิดที่สุด ละอองของสายน้ำในช่วงหน้าร้อนจะมีปรากฏการณ์รุ้งกินน้ำให้ท่านได้ชม **(ในกรณีที่ท่านมีความประสงค์จะขึ้น Helicopter ชมวิวทิวทัศน์และความยิ่งใหญ่บนมุมสูงค่าเฮลิคอปเตอร์ 165 US\$ / ท่าน กรุณาแจ้งหัวหน้าทัวร์ล่วงหน้า)**
- 19.00 น. **รับประทานอาหารค่ำ ณ ภัตตาคารในโรงแรม**
 นำท่านเข้าสู่ที่พัก Gran Meliá Iguazú ***** หรือเทียบเท่าในระดับเดียวกัน





วันที่ 5 (10 มีนาคม 2025)

ชมน้ำตกอิ瓜ซู(ฝั่งอาร์เจนตินา) - ล่องเรือชมน้ำตก - ท่องป่าร้อนชื้น

08.00 น. รับประทานอาหารเช้าที่โรงแรม

09.00 น. หลังอาหาร นำคณะเดินทางข้ามพรมแดนสู่ฝั่งอาร์เจนตินา
นำชมน้ำตกอิ瓜ซู (ฝั่งอาร์เจนตินา)

IGUAZU FALLS ARGENTINA

ฝั่งด้านนี้หนาแน่นไปด้วยป่าร้อนชื้น และกิจกรรมในการเที่ยวชมน้ำตกอย่างมากมาย น้ำตกอิ瓜ซูประกอบด้วยน้ำตก 275 แห่ง สูงระหว่าง 60-82 เมตร แต่ละน้ำตกมีชื่อเรียกโดยเฉพาะ ขนาดของน้ำตกกว้างประมาณ 4 ก.ม. นับเป็นน้ำตกที่กว้างที่สุดในโลก ใหญ่กว่าน้ำตกไนแอกการ่า 30 เท่า น้ำตกส่วนใหญ่อยู่ในอาร์เจนตินาราว 90% พื้นที่ป่าริมน้ำตกเป็นเขตคุ้มครองรักษาพันธุ์สัตว์ป่าเขตร้อนที่มีอยู่อย่างชุกชุม เช่น นกไทนามัส แมวป่าไอเซล เสือจ้าวัวร์ สมเสร็จ เพ็คคารี และสัตว์นานาชนิดอีกมากมาย เส้นทางเดินชมน้ำตกจุดสูงสุดคือ Devil's Throat จุดที่ท่านจะยืนเหนือน้ำตกสัมผัสละอองน้ำจากด้านบน และตื่นตาตื่นใจกับต้นกำเนิดของสายน้ำตก จากนั้นเปลี่ยนวิวทิวทัศน์บนเส้นทางเดิน Upper Trail และ Lower Trail ที่ให้ความสวยงามที่แตกต่างกันออกไป



12.00 น. รับประทานอาหารกลางวัน ณ ภัตตาคาร

บ่าย สนุกสนานไปกับกิจกรรมที่ท่านรอคอย “ล่องเรือชมน้ำตก” เรือขนาดความจุ 30 ที่นั่ง แล่นไปตามสายน้ำจนเข้าสู่เขตมาน้ำตก ที่ฝาด้านของสายน้ำอันเขียวกราก และสายน้ำตกที่ส่งเสียงกึกก้องมโหฬาร ที่ท่านไม่ควรพลาดกับประสบการณ์ดีๆของความงามแบบธรรมชาติอย่างแท้จริง สมควรแก่เวลานำคณะเดินทางกลับสู่ที่พักโรงแรม

19.00 น. รับประทานอาหารค่ำ ณ ภัตตาคาร

นำท่านเข้าสู่ที่พัก Gran Meliá Iguazú *****หรือเทียบเท่าในระดับเดียวกัน



LINE @etravelway

@etravelway.fire

@etravelway.sky

Emergency call only : 0853642449

tour.bkk@etravelway.com

www.youtube.com/etravelway

www.etravelway.com

M-VS311224

Page 7 of 37





วันที่ 6 (11 มีนาคม 2025)

อิกวาซุ - บินสู่เมืองลิมา

08.00 น. รับประทานอาหารเช้าที่โรงแรม

อิสระตามอัธยาศัย จนกระทั่งเวลาเช็กเอาท์

12.00 น. รับประทานอาหารกลางวัน ณ ภัตตาคาร

14.45 น. ออกเดินทางสู่ **นครลิมา (Lima) ประเทศเปรู** โดยสายการบิน LATAM Airline เที่ยวบินที่ LA 3203/LA 8039 (แวะเปลี่ยนเครื่องที่ทำอากาศยานนานาชาติกัวเรอุสไฮส นครเซาเปาโล ประเทศบราซิล)

*****ไม่มีอาหารค่ำบริการ เนื่องจากอยู่ระหว่างทำการบิน*****

22.45 น. ถึงสนามบิน Jorge Chavez International Airport ผ่านการตรวจคนเข้าเมือง แล้วนำท่านเดินทางเข้าสู่โรงแรมที่พัก

นำท่านเข้าสู่ที่พัก Pullman Lima Miraflores *** หรือเทียบเท่าในระดับเดียวกัน**

กรุงลิมา (Lima) เมืองหลวงและเมืองที่ใหญ่ที่สุดของประเทศเปรู ศูนย์กลางการขนส่ง การเงิน อุตสาหกรรม และวัฒนธรรมของประเทศอีกด้วย ลิมาตั้งขึ้นโดยฟรันซิสโก ปิซาร์โร ผู้พิชิตชาวสเปน ในปีค.ศ. 1535 โดยให้ชื่อว่า นครแห่งกษัตริย์ (City of Kings) ลิมา เป็นเมืองหลวงมรดกโลกแห่งเปรู และนครหลวงที่สำคัญที่สุดในทวีปอเมริกาใต้ ประเทศเปรูมีขนาดใหญ่เป็นอันดับสามของอเมริกาใต้ และเป็นต้นกำเนิดของแม่น้ำอเมซอน เป็นประเทศที่มีความหลากหลายในด้านชาติพันธุ์ ชนพื้นเมืองเชื้อสายสเปนผสมกับอินเดียนแดง, อัฟริกา, จีน, และญี่ปุ่นที่เข้ามาตั้งรกราก นำวัฒนธรรมมาเผยแพร่อย่างลึกซึ้ง

วันที่ 7 (12 มีนาคม 2025)

ลิมา (เปรู) – คูสโก นครอันศักดิ์สิทธิ์

08.00 น. รับประทานอาหารเช้าที่โรงแรม

09.00 น. นำท่านเข้าสู่ศูนย์กลางประวัติศาสตร์**เมืองลิมา**" (Historic Centre of Lima) ตั้งอยู่ในใจกลางเมืองลิมา ประกอบไปด้วยเหล่าอาคาร รวมไปถึงสิ่งก่อสร้างที่มีความสำคัญหลายแห่ง ซึ่งต่อมาได้ถูกประกาศให้เป็นมรดกโลก ในปี 1988 ปลาซา มายอร์ (Plaza Mayor) จัตุรัสเก่าแก่จุดกำเนิดของเมือง รอบจัตุรัสนั้นเรียงรายไปด้วยเหล่าอาคารที่มีสำคัญ อาทิทำเนียบประธานาธิบดี, วังอาร์คบิชอป (Archbishop Palace), วิหารแห่งลิมา (Lima Cathedral) วิหารคาทอลิกที่สร้างขึ้นเมื่อครั้งสเปนเข้ามายึดครอง, ศาลาเทศบาลเมือง สร้างด้วยสถาปัตยกรรมที่งดงาม

แล้วนำคณะเข้าสู่ที่พักโรงแรม**ย่านมิราฟอเรส (Miraflores)** เมืองตากอากาศที่สุดแสนโรแมนติก ริมน้ำสาทรแบบชิฟิค ร่มรื่นด้วยสวนสาธารณะและชายหาดที่งดงาม

12.00 น. รับประทานอาหารกลางวัน ณ ภัตตาคาร





CUSCO

เสน่ห์เมืองเก่าผสมผสานอารยธรรมที่แตกต่าง เมืองนี้ตั้งถิ่นฐานมาเป็นพันปีและเจริญรุ่งเรืองถึงขีดสุดโดยชาวเผ่าอินคา เข้ามามีอำนาจโดยใช้เมืองคუსโก (ตามภาษาเกอชัว (Quechua) ภาษาของชาวอินคาโบราณแปลว่า "สะดือของโลก") เป็นศูนย์กลางอำนาจขยายอิทธิพลไปทั่วเทือกเขาแอนดีส ตั้งแต่คริสต์ศตวรรษที่ 13 จนถึงสิ้นสุดลงในคริสต์ศตวรรษที่ 16 โดยการรุกรานจากสเปนในช่วงล่าอาณานิคม

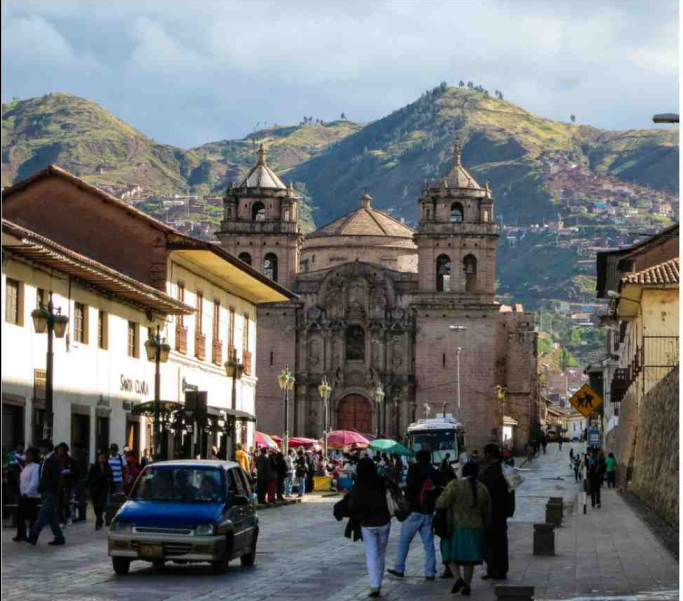

- 15.45 น. ออกเดินทางสู่เมืองคუსโก โดยสายการบิน LATAM Airline โดยเที่ยวบินที่ LA 2021
- 17.05 น. ถึงสนามบินเมืองคუსโก (Cuzco) อดีตเมืองหลวงศูนย์กลางอาณาจักรอินคา บนเทือกเขาแอนดีส ที่ตั้งอยู่สูงกว่าระดับน้ำทะเลกว่า 3,400 เมตร คუსโกเป็นเมืองที่สวยงามและมีเสน่ห์ในตัวเอง
- 18.00 น. รับประทานอาหารค่ำ ณ ภัตตาคารในโรงแรม
พักโรงแรม พัก Novotel Cusco Hotel **** หรือเทียบเท่าในระดับเดียวกัน
เพื่อความสะดวกในการไปค้างคืนที่มาชูปิกชู จึงรบกวนท่านจัดเป็นกระเป๋า Overnight Bag 1 คืน

วันที่ 8 (13 มีนาคม 2025) คุสโก - แซคไซฮูมาน - SACRED VALLEY - PERURAIL VISTADOME OBSERVATORY 603 – มาชูปิกชู

- 07.30 น. รับประทานอาหารเช้าที่โรงแรม
- 08.30 น. นำท่านออกนอกตัวเมืองเพื่อชมโบราณสถานแซคไซฮูมาน (Sacsayhuaman) อดีตป้อมปราการขนาดใหญ่ สร้างจากหินแกรนิต เรียงเข้ามูมกันหินแต่ละกะก้อนหนัก 90-120 ตัน ไม่มีทราบแน่ชัดว่าใครเป็นผู้สร้าง (ก่อนยุคอินคา) และสร้างไว้เพื่อวัตถุประสงค์อะไร หลักฐานทางโบราณคดีบ่งบอกว่า ใช้ประกอบพิธีกรรมทางศาสนา ปัจจุบันมีงานเทศกาลเฉลิมฉลองทุกๆ ปีในวันที่ 24 มิถุนายน โดยมีผู้คนแต่งกายชุดพื้นเมืองออกมาเต้นรำกันอย่างงดงาม





- 11.00 น. เดินทางสู่ “Sacred Valley” หรือ “เขตหุบเขาคักดีสิทธิ์ของชาวอินคา” ที่ตั้งอยู่ในบริเวณพื้นที่ขนาดใหญ่ในแถบเทือกเขา Andes ตั้งแต่เมือง Cusco ไปจนถึง Machu Picchu ที่นี่เป็นจุดเริ่มต้นของการเดินทางสู่ดินแดนคักดีสิทธิ์ของชาวอินคาที่เรียกกันว่า “อินคาเทรล”
- 13.00 น. **รับประทานอาหารกลางวัน ณ ภัตตาคาร**
นำท่านเดินทางสู่สถานีรถไฟ Ollantaytambo Station (Sacred Valley)
- 15.37 น. รถไฟ Peru Rail ขบวนพิเศษ PeruRail Vistadome Observatory 603 ตกแต่งและดีไซน์ให้มีความเร็ดหรูและเข้ากับบรรยากาศของการท่องเที่ยว Inca Trail ในเขตเทือกเขาแอนดิส
- 17.02 น. ถึงสถานีรถไฟ มาซู ปิกชู
- 18.00 น. **รับประทานอาหารค่ำ ณ ภัตตาคารในโรงแรม**
นำท่านเข้าสู่ที่พัก Sumaq Machu Picchu Hotel *****
หรือเทียบเท่าในระดับเดียวกัน

PERURAIL VISTADOME OBSERVATORY 603

ดูโดยสารติดกระจกหรือวัสดุใสบานใหญ่ทั้งด้านข้างและบนหลังคาเพื่อให้นั่งชมทิวทัศน์ให้เต็มอิ่ม มีบริการอาหารว่างและเครื่องดื่ม ท่านสามารถชื่นชมกับทัศนียภาพของป่า เทือกเขา แม่น้ำ ลำธาร และยังได้เห็นท้องฟ้าสีคราม และหมู่เมฆที่ลอยผ่านเราอยู่เบื้องบนชัดเจน พนักงานบริการ Vista Dome มีบุคลิกดีมากพร้อมให้บริการ เมื่อเสียงเพลงดังขึ้น พนักงานบริการใส่ชุดสวยงามออกมาเดินแพ้นตามจังหวะเพลงในช่องทางเดิน เสื้อผ้าแฟชั่นที่แสดงนั้นเป็นผลิตภัณฑ์ที่ทำจากขนของ Alpaca หรือสัตว์ตระกูลอูฐที่มีวิวัฒนาการอยู่ในเทือกเขาแอนดิส สินค้าที่ระลึกเหล่านี้ท่านสามารถเลือกซื้อเป็นของที่ระลึกได้





MACHU PICCHU

ได้รับการโหวตให้เป็น New7Wonders of the world และได้จัดอันดับแลนด์มาร์กที่สำคัญที่สุดในโลก ทั้งความยิ่งใหญ่ และความสำคัญในประวัติศาสตร์และวัฒนธรรมโบราณของชาวอินคา มาชูปิกชู เมืองสาบสูญแห่งอินคา นครกลางฟ้าแห่งนี้ซ่อนตัวอยู่ในเทือกเขาแอนเดส ประเทศเปรู เนื้อที่ประมาณ 13 ตร.กม.ของหุบเขารูรมิมบ้า ที่ความสูง 2,430 เมตรระดับน้ำทะเล เป็นอาณาจักรที่เคยเจริญรุ่งเรืองในอดีต ถูกทิ้งร้างเอาไว้และถูกปกคลุมอยู่ด้วยป่าดงดิบนานนับศตวรรษ นักผจญภัยชาวอเมริกัน ฮีราม บิงแอม ได้ถูกพาไปหามันในปีค.ศ.1911 โดยเด็กหนุ่มท้องถิ่นวัยเพียง 10 ขวบ ปัจจุบันเชื่อกันว่า ที่นี่เป็นที่พักผ่อนของชนชั้นสูงชาวอินคา คาดว่าสร้างขึ้นราวปี ค.ศ. 1450 โดยจักรพรรดิปาชาคูตีของชาวอินคา มาชูปิกชู ถูกปล่อยทิ้งไว้นับร้อยปี เพราะชาวสเปนได้เข้ามาล่าอาณานิคม และฆ่าชาวเปรูและชาวอินคา เมืองอินคาเลยถูกปล่อยร้างไว้ จนกระทั่งฮีรามมาค้นพบ แล้วแพร่กระจายข่าวไปทั่วโลก





วันที่ 09 (14 มีนาคม 2025)

มาชูปิกชู (เมืองมรดกโลก) - PERURAIL VISTADOME - คุสโก

07.00 น. รับประทานอาหารเช้าที่โรงแรม

08.00 น. นำท่านเข้าชมนครที่สาบสูญ "The Lost City of the Incas" โบราณสถานถูกสร้างเป็นลักษณะขั้นบันไดไล่ลงมาตามความชันของหุบเขา แต่ละขั้นสูง 3-4 เมตร มีจำนวนทั้งหมด 40 ชั้นซึ่งถูกเชื่อมถึงกันด้วยบันไดกว่า 3,000 ขั้น และมีสิ่งก่อสร้างซึ่งสร้างด้วยหินกว่า 200 หลัง สมมติฐานจากนักสำรวจและผู้ค้นพบ เปิดเผยว่ามาชูปิกชู เคยถูกปกครองโดยนักบวชของลัทธิบูชาสุริยะ และมีการทำพิธีถวายหญิงสาวเป็นเครื่องสังเวยแก่พระเจ้าของพวกเขา ที่นี้ยังเป็นบ่อนปรกการสุดท้ายของชาวอินคาที่ต่อสู้กับชาวสเปนอีกด้วย อีกสมมติฐานหนึ่งว่า มาชูปิกชู น่าจะเป็นที่พักตากอากาศสำหรับเชื้อพระวงศ์ในฤดูร้อน ประกอบด้วยวัง มีวิหารและคฤหาสน์ ล้อมอยู่รอบๆ รวมไปถึงที่พักของพนักงานในสถานที่นั้นๆ ด้วย คาดว่าน่าจะมีผู้อาศัยอยู่ไม่เกิน 750 คน จนกระทั่งถูกชาวสเปนมายึดดินแดนในอีก 80 ปีต่อมา

13.00 น. รับประทานอาหารกลางวัน ณ ภัตตาคาร

LINE @etravelway

Facebook @etravelway.fire

Instagram @etravelway.sky

Emergency call only : 0853642449

Email tour.bkk@etravelway.com

YouTube www.youtube.com/etravelway

www.etravelway.com

M-VS311224

Page 12 of 37





- 15.20 น. รถไฟ PeruRail Vistadome 34 นำคณะเดินทางกลับจากมาชูปิกชู ระหว่างทางชมทัศนียภาพยามบ่ายจวบจนอาทิตย์ยาม จากแอนดีส สู่อดีตจักรวรรดิอินคา ความสวยงามยามค่ำคืนเต็มไปด้วยดวงดาวพร่างพรายเต็มท้องฟ้า
- 19.05 น. รถไฟนำท่านถึงสถานี Poroy รถรอรับแล้วเดินทางสู่เมืองคusco
- 20.30 น. **รับประทานอาหารค่ำ ณ ภัตตาคาร**
นำท่านเข้าสู่ที่พัก Novotel Cusco Hotel ** หรือเทียบเท่าในระดับเดียวกัน**

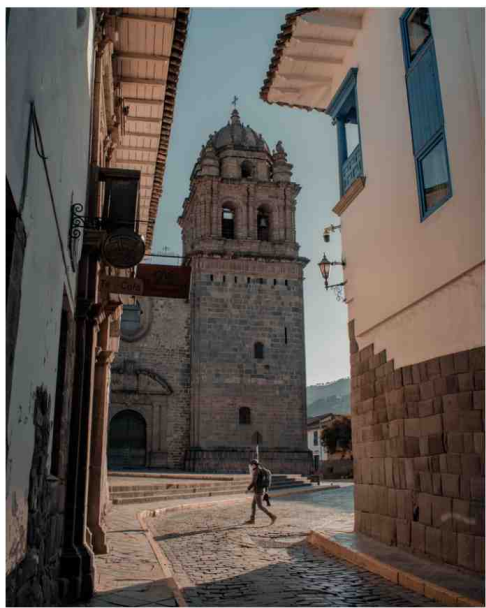

วันที่ 10 (15 มีนาคม 2025)
คusco – บินสู่ลาปาซ (โบลิเวีย) – VALLEY OF THE MOON

- 07.00 น. **รับประทานอาหารเช้าที่โรงแรม**
- 08.00 น. **เที่ยวชมเมืองคusco** ชมสถาปัตยกรรมยุคก่อนอินคา ,อินคา ,สเปน และรวมไปถึงอารยธรรมสมัยใหม่ ปลายาเดออาร์มีส (Plaza de Armas) จัตุรัสกลางเมือง แหล่งพบปะของชาวอินคา ตรงกลางเป็นสวนสาธารณะ มีน้ำพุ รูปปั้น ล้อมรอบด้วยอาคารเก่า ๆ เรียงรายด้วยร้านค้าและร้านอาหารที่ทันสมัย บรรยากาศย้อนยุคแบบซิลล์เ้าท์ ชมโบสถ์แห่งเมือง Cathedral of Cusco ก่อสร้างขึ้นในยุคอาณานิคม สถาปัตยกรรมแบบโกธิค โบสถ์แห่งนี้ก็สร้างขึ้นบนฐานของราชวังเดิมของชาวอินคาและยุคก่อนอินคา ชมโบสถ์ซานโตโดมิงโก (Church of Santo Domingo) โบสถ์แห่งนี้สร้างทับลงบนศาสนสถานดั้งเดิมที่เรียกว่า โคริกัชชา (Qoricancha) วิหารแห่งสุริยา หรือ Temple of the Sun ของชาวอินคา ซึ่งเดิมเรียกว่า อินติคัชชา (Inti Kancha) หรือวิหารทองคำ ที่ชาวอินคาใช้บวงสรวงสุริยะเทพว่ากันว่าในยุคอินคานั้น โครงสร้างหินขนาดใหญ่ ที่ทำเป็นห้องๆ เหล่านี้ฉาบทาไปด้วยทองคำล้วนๆ
- 12.05 น. ออกเดินทางสู่เมืองลาปาซ เมืองหลวงของประเทศเปรู **โดยเที่ยวบินที่ AV 150**
- 14.15 น. ถึงสนามบินเมืองลาปาซ





เที่ยวชมเมือง **ลาปาซ** เมืองหลวงของโบลิเวีย เมืองที่ตั้งอยู่บนปลายสัมผัสก้อนเมฆ ระดับความสูง 4,000 เมตรเหนือระดับน้ำทะเล นำท่านขึ้นกระเช้าไฟฟ้า (Cable car) เพื่อชมกรุงลาปาซจากมุมสูง ให้ท่านได้สัมผัสความสวยงามของเมืองที่ได้รับการขนานนามว่าสูงที่สุดในโลก และเป็นเมืองมหัศจรรย์อีกแห่งหนึ่งของโลก เป็นเมืองหลวงที่สร้างโดยมนุษย์ มีเทือกเขาแอนดีสโอบล้อม แล้วเดินทางไปยัง Valley of the Moon ภูมิทัศน์ทางจันทรคติที่ตั้งอยู่ทางใต้ของลาปาซ เป็นที่รู้จักจากการก่อตัวของหินที่ถูกกัดเซาะโดยลมและฝน ซึ่งก่อตัวเป็นหลุมอุกกาบาต หลุม และเสาแคะสลัก ความน่าประทับใจของหุบเขาดวงจันทร์คือความโดดเด่นของสีและพื้นผิว ที่มองดูคล้ายๆกับพื้นผิวของดวงจันทร์ รวมไปถึงกำแพงหินขนาดใหญ่มีลักษณะคล้ายกับแกรนด์แคนยอน ในรัฐแอริโซนาของสหรัฐอเมริกา

19.00 น. **รับประทานอาหารค่ำ ณ ภัตตาคาร**
นำท่านเข้าสู่ที่พัก Atix Hotel ***** หรือเทียบเท่าในระดับเดียวกัน





TIWANAKU

โบราณสถานติวานาคู (Tiwanaku) หนึ่งในโบราณสถานที่ใหญ่ที่สุดในอเมริกาใต้ ครอบคลุมพื้นที่กว่า 4 ตารางกิโลเมตร เนื่องจากวิหารและอาคารต่างๆ ในเมืองได้รับความเสียหายอย่างมากจากการถูกทำลาย ทำให้รัฐบาลโบลิเวียเองเริ่มปรับปรุงซ่อมแซมมาตั้งแต่ปี 1960 จนกระทั่งปัจจุบันนี้ได้รับการขึ้นทะเบียนเป็นมรดกโลกโดย UNESCO



วันที่ 11 (16 มีนาคม 2025) นครลาปาซ – โบราณสถานติวานาคู (TIWANAKU)
มรดกโลกแห่งโบลิเวีย – นครลาปาซ

08.00 น. รับประทานอาหารเช้าที่โรงแรม

09.00 น. เดินทางสู่ โบราณสถานติวานาคู (Tiwanaku) มรดกโลกแห่งโบลิเวีย ใกล้ทะเลสาบติติกากา (Titicaca) เป็นทะเลสาบที่สูงที่สุดในโลกโดยอยู่ที่ความสูง 12,500 ฟุต เหนือระดับน้ำทะเลในเทือกเขาแอนดีสของทวีปอเมริกาใต้ ทะเลสาบที่ใหญ่เป็นอันดับสองของทวีป ครอบคลุมพื้นที่ 3,200 ตารางไมล์ ในทะเลสาบติติกากามีเกาะมากถึง 41 เกาะ บางเกาะก็มีประชากรอยู่อาศัยอย่างหนาแน่น เกาะที่ใหญ่ที่สุดคือ Isla del Sol หรือเกาะแห่งพระอาทิตย์ ซึ่งได้กลายเป็นที่มาของตำนานในอารยธรรมอินคา

นำท่านชม โบราณสถานติวานาคู (Tiwanaku) ย่านใจกลางเมืองโบราณ มีโครงสร้างขนาดใหญ่ พื้นที่ล้อมรอบด้วยคูน้ำ และโครงสร้างหลายอย่างดูเหมือนจะมีความสำคัญทางศาสนา เสาหินขนาดใหญ่ตั้งตรงกลาง ซึ่งเป็นสัญลักษณ์ที่แสดงถึงบรรพบุรุษในตำนานที่เก่าแก่ โบราณสถาน “Kalasasaya” มีขนาดกว้าง 120 เมตร ยาว 130 เมตร นักโบราณคดีสันนิษฐานว่าอาจเป็นบ้านของชนชั้นสูงของติวานาคู ซึ่งวางตำแหน่งตัวเองให้เป็นผู้สืบทอดตำแหน่งพิธีกรรมอันชอบธรรมในยุคแรกของติวานาคู



LINE @etravelway

Facebook @etravelway.fire

Twitter @etravelway.sky

Emergency call only : 0853642449

Email tour.bkk@etravelway.com

YouTube www.youtube.com/etravelway

www.etravelway.com

M-VS311224

Page 15 of 37



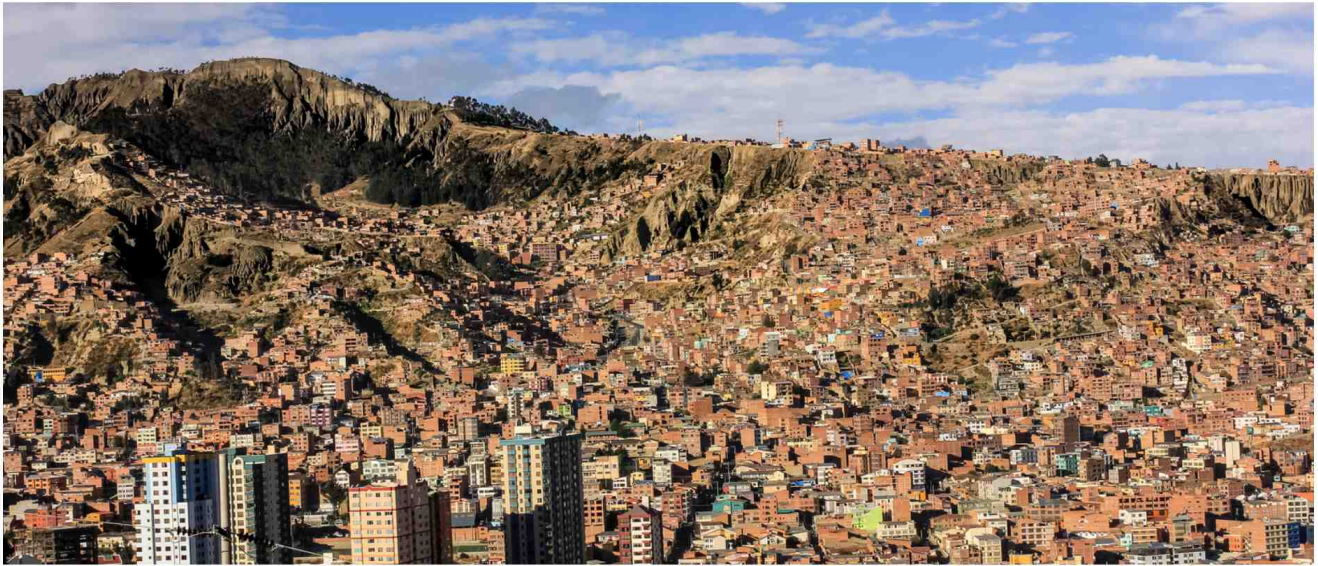

ปิรามิดประดิษฐ์ หรือเรียกกันว่า Akapana สิ่งก่อสร้างที่ยิ่งใหญ่นี้มีพื้นฐานประมาณ 200 คูณ 250 เมตร และสูงกว่า 16.5 เมตร นับเป็นสิ่งก่อสร้างที่ใหญ่ที่สุด คาดว่าเป็นหนึ่งในพื้นที่ทางการเมืองและพื้นที่ศักดิ์สิทธิ์ที่สำคัญที่สุดของเมืองหลวง และอีกหนึ่งโบราณสถานที่น่าสนใจ พูมาพังก์ Pumapunku เป็นหนึ่งใน Megalith ที่ใหญ่ที่สุดในโลก (Megalith เป็นคำที่ใช้เรียกสิ่งก่อสร้างด้วยก้อนหินขนาดใหญ่ เช่น สโตนเฮนจ์ ประเทศอังกฤษ, โมอาย เกาะอีสเตอร์, หรือ นาบตา พลายา อียิปต์

12.00 น. **รับประทานอาหารกลางวัน ณ ภัตตาคาร**

ออกเดินทางกลับสู่ **นครลาปาซ** เทียวชมศูนย์กลางประวัติศาสตร์ เพลิดเพลินไปกับความตื่นเต้นและบรรยากาศของถนนยุคอาณานิคม **จัตุรัสมูริลโล** ชมทำเนียบประธานาธิบดี เยี่ยมชม "Witches market" หรือ **ตลาดแม่มด** ท่านจะได้พบกับเครื่องราง ยาสำหรับพิธีกรรมไสยมารา และของที่ระลึกมากมาย ชมโบสถ์ซานฟรานซิสโก ที่สร้างขึ้นในปี 1745 ถือเป็นอาคารยุคอาณานิคมที่สวยงามที่สุดในลาปาซ ด้านหน้าอาคารสไตล์บาโรกอันโอ้อ่า ได้รับอิทธิพลจากสไตล์เมทิส

18.00 น. **รับประทานอาหารค่ำ ณ ภัตตาคาร**

นำท่านเข้าสู่ที่พัก Atix Hotel *** หรือเทียบเท่าในระดับเดียวกัน**

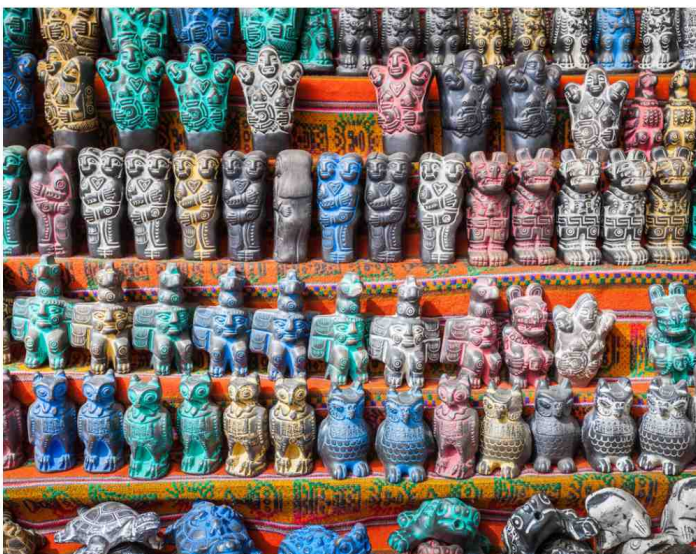



วันที่ 12 (17 มีนาคม 2025) ลาปาซ - บินสู่อุยูนี - ทะเลเกลือ ซาลาร์ เดอ อุยูนี (SALAR DE UYUNI) - โรงงานเกลือ COLCHANI

05.00 น. **รับประทานอาหารเช้าที่โรงแรม**

07.40 น. ออกเดินทางสู่ท่าอากาศยาน Uyuni Joya Andina โดยเที่ยวบินที่สายการบิน BOLIVIANA DE AVIACION เที่ยวบินที่ OB 304

08.40 น. ถึง อุยูนี รถแบบ 4WD (คันละ 6 ท่าน) นำท่านมุ่งสู่ทะเลเกลือ ดินแดนสุดอัศจรรย์ ที่มีความงดงามราวกับอยู่บนโลกอีกมิติหนึ่ง สถานที่ซึ่งได้รับการขนานนามว่าผืนฟ้าจรดผืนโลก

นำท่านตะลุย ทะเลเกลือ ซาลาร์ เดอ อุยูนี (Salar de Uyuni) เกิดจากบนที่ราบสูงอัลติปลานอ (Altiplano) เทือกเขาแอนดีส ไม่มีทางระบายน้ำออก ทำให้น้ำจากภูเขาที่อยู่ล้อมรอบไหลมารวมกันจนเกิดเป็นทะเลสาบขนาดใหญ่ที่มีความเค็มสูง อย่างไรก็ตาม ทะเลสาบขนาดใหญ่ตั้งแต่ยุคก่อนประวัติศาสตร์นี้ได้ถูกแสงอาทิตย์ที่รุนแรงทำให้ระเหยไป ทิ้งไว้เพียงผลึกเกลือที่ค่อยๆ ก่อตัวหนาขึ้น จนกลายมาเป็นทะเลเกลือในปัจจุบัน อิสระให้ท่านได้สัมผัสประสบการณ์ครั้งหนึ่งในชีวิตที่ได้มาเยือนทะเลเกลือหรือทะเลสาบน้ำเค็มที่ใหญ่ที่สุดในโลกพร้อมเก็บภาพผืนน้ำสะท้อนอันสวยงามที่เป็นเอกลักษณ์ของทะเลเกลือแห่งนี้ Escalera al Cielo, Esculturas y monumentos de Sal, Uyuni State Park, Atardecer Salar de Uyuni, Salt Flats ล้วนเป็นจุดถ่ายภาพสวยในโลกโซเชียล

12.00 น. **รับประทานอาหารกลางวันแบบ Picnic**

นำท่านไปชมโรงงานผลิตเกลือ Colchani เยี่ยมชมโรงงานเกลือที่ดำเนินการด้วยแรงงานคนท้องถิ่น ของที่ระลึกที่ทำจากเกลือ

18.30 น. **รับประทานอาหารค่ำ ณ ภัตตาคาร**

นำท่านเข้าสู่ที่พัก Hotel Palacio de Sal **** หรือเทียบเท่าในระดับเดียวกัน Salt Hotel แห่งนี้เป็นโรงแรมที่แปลกตาแห่งนี้สร้างด้วยบล็อกเกลือ เฟอร์นิเจอร์ แก้ว ไม้ โต๊ะ และเตียงที่ทำจากเกลือทั้งหมด และตั้งอยู่ที่ระดับความสูง 3,665 เมตร





SALAR DE UYUNI

ซาลาร์ เดอ อุยูนี (Salar de Uyuni) ทะเลเกลือที่ใหญ่ที่สุดและสวยที่สุดในโลกจากประเทศโบลิเวีย เส้นหนึ่งของผลึกเกลือสีขาวอันกว้างใหญ่ ซึ่งครอบคลุมพื้นที่ประมาณ 10,582 ตร.กม. หรือเทียบเท่ากับ 1 ใน 3 ของพื้นที่ประเทศเบลเยียม ทำให้ ซาลาร์ เดอ อุยูนี กลายมาเป็นสถานที่ในฝันของนักท่องเที่ยวผู้ชื่นชอบแหล่งท่องเที่ยวทางธรรมชาติจากทั่วทุกมุมโลก โดยเฉพาะในช่วงเวลาเที่ยงคืนที่สุด เมื่อมีฝนตกจนเกิดผืนน้ำปกคลุมผลึกเกลือ ท่านจะได้พบกับภาพการสะท้อนอย่างสมบูรณ์แบบ ระหว่างทิวทัศน์ที่เห็นอยู่เบื้องหน้ากับภาพสะท้อนจากผืนน้ำ จนเกิดเป็นคำกล่าวที่ว่า "ผืนฟ้าจรดผืนโลก อันงดงามชวนหยุดหายใจ"







วันที่ 13 (18 มีนาคม 2025) SALTS FLAT - ซาลาร์ เดอ อุยูนี – INCAHUASI ISLAND
– DAKAR MONUMENT – TRAIN CEMETERY

08.00 น. **รับประทานอาหารเช้า**

10.00 น. นำท่านตะลุย ทะเลเกลือ ซาลาร์ เดอ อุยูนี (Salar de Uyuni) ส่วนที่เหลือจากวันก่อน หรือไปซ้หากสภาพอากาศไม่เอื้ออำนวย

12.00 น. **รับประทานอาหารกลางวันแบบปิกนิก หรือ ในห้องอาหาร**

บ่าย นำท่านเดินทางสู่ **อินคาฮิวชิ (Incahuasi Island)** หรือที่รู้จักในนามเกาะปลา (Fish Island) เป็นเกาะหินที่เกิดขึ้นในกลางทะเลเกลือแห่งนี้ เกิดจากการทับถมของซากปะการังเป็นเนินขึ้นมา เรียกได้ว่าเป็นเนินหินเดียวที่เกิดขึ้นในบริเวณทะเลสาบเกลือแห่งนี้ และเป็นเนินที่เต็มไปด้วยต้นกระบองเพชร หรือ ต้นแคนดัส นำท่านถ่ายรูปความมหัศจรรย์ทางธรรมชาติอีกแห่งของทะเลเกลืออีกด้วย

จากนั้นมุ่งหน้าสู่ Plaza de las Banderas Uyuni ที่ตั้งของอนุสรณ์สถาน Dakar Monument อนุสรณ์ที่สร้างด้วยเกลือ เป็นที่ระลึกถึงการรวมตัวของนักแข่งใน Dakar Rally มีธงชาติของประเทศต่างๆ ปักรวมกันบนพื้นเกลือแห่งนี้ แวะชม Train Cemetery หรือสุสานรถไฟ ที่รวบรวมซากรถไฟขนส่งน้ำมันเก่าๆไว้ สมควรแก่เวลา นำคณะเดินทางกลับสู่เมือง Uyuni

18.30 น. **รับประทานอาหารค่ำ ณ ภัตตาคาร**

นำท่านเข้าสู่ที่พัก Hotel Palacio de Sal **** หรือเทียบเท่าในระดับเดียวกัน





วันที่ 14 (19 มีนาคม 2025) ลูญนิ - บินสู่ซานตาครูซ (โบลิเวีย)

- 06.00 น. **รับประทานอาหารเช้า**
- 09.15 น. ออกเดินทางโดยสายการบิน BOLIVIANA DE AVIACION เที่ยวบินที่ OB 305 / OB 670
แวะเปลี่ยนเที่ยวบินที่นครลาปาซ (09.15-10.15 / 11.00-12.05)
- 13.00 น. **รับประทานอาหารกลางวัน ณ ภัตตาคาร**
 บ่าย เที่ยวเมือง **ซานตาครูซ Santa Cruz de la Sierra** เมืองที่ใหญ่ที่สุดของโบลิเวีย ปลายศตวรรษที่ 20 ซานตาครูซเติบโตขึ้นอย่างมากจากการผลิตน้ำมันและก๊าซธรรมชาติในพื้นที่ นอกจากนี้ยังเป็นศูนย์กลางการคมนาคมขนส่งขนาดใหญ่ มีสนามบินที่ใหญ่ที่สุดและพลุกพล่านที่สุดในโบลิเวีย อุทยานแห่งชาติขนาดใหญ่สามแห่งตั้งขนาบเมือง ได้แก่ Noel Kempff Mercado ซึ่งเป็นสวรรค์ของชาวอเมซอน อุทยานแห่งชาติ Kaa Lya ที่จะได้เห็นจากัวร์ และอุทยานแห่งชาติ Amboro ที่มีเสือจากัวร์และนกแปลกตาหลายร้อยสายพันธุ์อาศัยอยู่ จักรวรรดิอินคาไม่สามารถพิชิตชาวพื้นเมืองได้ ผู้คนในปัจจุบันมีส่วนผสมของวัฒนธรรมที่แตกต่างกัน ซานตาครูซมีแร่ดีบุก ความมั่งคั่งทั้งหมดของโบลิเวีย Simon Patiño เจ้าของเหมืองดีบุก กลายเป็นราชาแห่งดีบุกและเป็นหนึ่งในชายที่ร่ำรวยที่สุดในโลก เซ เกวารา ผู้เผยแพร่ลัทธิสังคมนิยมไปทั่วอเมริกาใต้ ได้ถูกลอบสังหารและเสียชีวิตลงที่เมืองนี้ เยี่ยมชมสถานที่และอนุสาวรีย์ที่โดดเด่นที่สุด เช่น ย่านเก่าแก่ที่มีทางเท้ายกสูงเกินจริงล้อมรอบด้วยระเบียง จัตุรัส Plaza 24 de Septiembre และมหาวิหารซานลอเรนโซ สร้างขึ้นในปี 1609 ผ่านตลาด La Recoba ซึ่งเป็นตลาดงานฝีมือ
- 18.30 น. **รับประทานอาหารค่ำ ณ ภัตตาคาร**
 นำท่านเข้าสู่ที่พัก **Marriott Santa Cruz de la Sierra Hotel *******
 หรือเทียบเท่าในระดับเดียวกัน



LINE @etravelway

Emergency call only : 0853642449

www.etravelway.com

LINE @etravelway.fire

tour.bkk@etravelway.com

M-VS311224

LINE @etravelway.sky

www.youtube.com/etravelway

Page 21 of 37





SANTIAGO DE CHILE

ตั้งอยู่ริมมหาสมุทรแปซิฟิกและถูกโอบล้อมไปด้วยเทือกเขาแอนดีส เป็นเจ้าของสถิติประเทศที่ยาวที่สุดในโลก ด้วยความยาวกว่า 4,300 กิโลเมตร แต่กว้างแค่เพียง 180 กิโลเมตร มีความหลากหลายของภูมิประเทศ ตั้งแต่ทะเลทรายที่แห้งแล้งที่สุดในโลก ธารน้ำแข็ง และฟยอร์ด นอกจากนี้ยังมีภูเขาไฟรายล้อมอีกหลายแห่ง เป็นประเทศที่ตั้งอยู่บนวงแหวนแห่งไฟ หรือ "ring of fire" ซึ่งเป็นเขตรอยต่อของแผ่นเปลือกโลก ที่จะส่งผลให้เกิดแผ่นดินไหว



วันที่ 15 (20 มีนาคม 2025) อุยูนี - บินสู่ซานตาครุซ (โบลิเวีย)

- 06.00 น. **รับประทานอาหารเช้า**
- 09.15 น. **ออกเดินทางโดยสายการบิน LATAM Airline โดยเที่ยวบินที่ LA 865**
ถึงท่าอากาศยานนานาชาติอาร์ตูโรเมริโนเบนเตซ เมืองซานเตียโก ประเทศชิลี
- 13.00 น. **รับประทานอาหารกลางวัน ณ ภัตตาคาร**
 บ่าย เที่ยวชมเมือง **ซานเตียโก (Santiago De Chile)** เป็นเมืองหลวงของประเทศชิลี (Chile) นำคณะขึ้นรถรางสู่เนินเขาซานคริสโตบัล Cerro San Cristóbal ตั้งอยู่ใจกลางกรุงซานเตียโก 880 เมตรเหนือระดับน้ำทะเล ชาวสเปนได้เปลี่ยนชื่อตามนักบุญ Saint Christopher บนยอดเขามีประติมากรรมปูนปั้นพระแม่มารีขนาดความสูง 22.5 เมตร ซึ่งได้รับการบริจาคจากฝรั่งเศสเมื่อปี ค.ศ. 1908 เนินเขานี้เป็นจุดชมทิวทัศน์ที่สวยงามที่สุดของกรุงซานเตียโก นอกจากนี้ยังมี สวนพฤกษศาสตร์ สวนสาธารณะ และสวนสัตว์อีกด้วย
 นำชมสถานที่สำคัญๆ อาทิ ทำเนียบประธานาธิบดี (Palacio de la Moneda) สร้างแบบนีโอคลาสสิก ในปีค.ศ. 1799) โดยสถาปนิกชาวอิตาลีเลียน, ศาลฎีกา (Palacio de los Tribunales de Justicia) เป็นศิลปะแบบกรีก-โรมัน, จตุรัสอาร์มัส (Plaza de Armas) รายล้อมรอบไปด้วย ไปรษณีย์กลาง พิพิธภัณฑ์ประวัติศาสตร์แห่งชาติ และมหาวิหาร (Metropolitan Church) ตลาดกลาง (Mercado Central) ตลาดอาหารทะเลสด บรรยากาศแบบท้องถิ่น เนินเขาซานตาลูเซีย (Cerro Santa Lucia) มีปราสาทฮิดัลโก (Castillo Hidalgo) เป็นป้อมปราการในอดีต
- 18.00 น. **รับประทานอาหารค่ำ ณ ภัตตาคารในโรงแรม**
นำท่านเข้าสู่ที่พัก Sheraton Santiago Hotel & Convention Center *****
หรือเทียบเท่าในระดับเดียวกัน



LINE @etravelway

Facebook @etravelway.fire

Twitter @etravelway.sky

Emergency call only : 0853642449

Email tour.bkk@etravelway.com

YouTube www.youtube.com/etravelway

www.etravelway.com

M-VS311224

Page 22 of 37





วันที่ 16 (21 มีนาคม 2025) ซานเตียโก - บินสู่เกาะอีสเตอร์ (EASTER ISLAND) - อุทยานแห่งชาติลาปาญ - โมอาย อาสตู อากีวี

- 06.00 น. **รับประทานอาหารเช้า**
- 09.10 น. **ออกเดินทางโดยสายการบิน LATAM Airline โดยเที่ยวบินที่ LA 841**
- 12.35 น. **ถึงท่าอากาศยานนานาชาติมาตาเวรี เกาะอีสเตอร์ ชิลี Easter Island โดยเกาะอีสเตอร์แห่งนี้ ตั้งอยู่ในมหาสมุทรแปซิฟิก เป็นส่วนหนึ่งของอุทยานแห่งชาติลาปาญ ประเทศชิลี และห่างจากชายฝั่งไปทางทิศตะวันตกกว่า 3,600 กิโลเมตร ได้ชื่อว่าเป็นสถานที่อันโดดเดี่ยวแห่งหนึ่งของโลก ลักษณะของเกาะมีขนาดเล็ก มีพื้นที่เพียง 160 ตารางกิโลเมตร มีความยาว 25 กิโลเมตร ชื่อของเกาะนี้มีชื่อพื้นเมืองว่า "Te Pito O Te Henua" หมายถึง "Navel of The World" หรือ "สะดือของโลก" ปี ค.ศ. 1722 ในวันอาทิตย์อีสเตอร์ นักเดินเรือชาวดัตช์ ซึ่งถือเป็นชาวยุโรปกลุ่มแรกได้เดินทางมาพบเกาะเล็กๆที่มากด้วยรูปสลักหินขนาดยักษ์เรียงรายอยู่ตามชายหาดหันหน้าเข้าหาฝั่ง จึงตั้งชื่อเกาะว่า "Easter Inland" ประเทศชิลี (Chile) ก็ได้ผนวกเกาะอีสเตอร์เข้าเป็นส่วนหนึ่งของประเทศในปี ค.ศ.1888 และในเวลาต่อมาได้มีการสร้างสนามบินขึ้นบนเกาะแห่งนี้ เกาะอีสเตอร์ก็กลายเป็นแหล่งท่องเที่ยวที่สำคัญอีกแห่งของโลกนับแต่นั้นมา**
- 13.30 น. **รับประทานอาหารกลางวัน**



LINE @etravelway

Emergency call only : 0853642449

www.etravelway.com

LINE @etravelway.fire

tour.bkk@etravelway.com

M-VS311224

LINE @etravelway.sky

www.youtube.com/etravelway

Page 23 of 37





ป้าย นำท่านสู่ อุทยานแห่งชาติลาปานุย (Rapa Nui) ชาวราปานุยซึ่งเป็นชนพื้นเมืองโบราณ เชื้อสายโพลินีเซียน ได้สร้างรูปสลักหินโมอายนับพันตัวขึ้นโดยตั้งไว้ล้อมรอบเกาะอีสเตอร์ การสวมหมวกหินปูเกาให้กับรูปสลักบางตัวถือเป็นการแสดงความเคารพอย่างสูงต่อ บรรพบุรุษ รูปปั้นหินหน้าคนขนาดใหญ่ หรือที่เรียกกันว่า โมอาย (Moai) สัญลักษณ์ของ เกาะ ที่สร้างขึ้นจากหินบะซอลต์ รวมไปถึงหินภูเขาไฟ ที่มีอายุนับพันปีที่มีมากกว่า 600 ตัว กระจายอยู่ทั่วเกาะอีสเตอร์

นำท่านถ่ายรูปกับ อาฮู อากิวิ (Ahu Akivi) หรือโมอายที่ตั้งเรียงกันอยู่ 7 ตัว โมอายนี้สร้างขึ้นโดยกษัตริย์ โฮตู มาตุอา (King Hotu Matua) รูปปั้นโมอายทั้งเจ็ดที่เป็นตัวแทนของนักสำรวจ ตำนานเล่าว่ากษัตริย์แห่งฮิวา ส่งนักสำรวจเจ็ดคนออกค้นหาเกาะเพื่อให้ประชาชนของพระองค์ตั้งถิ่นฐาน ซึ่งตอนนี้พวกเขายืนอยู่เพื่อรอกษัตริย์ของพวกเขา

แล้วไปชมปูนาเปา (Puna Pau Quarry) เหมือนหินโบราณที่ Rapa Nui ชุดหินสีแดงขนาดยักษ์เพื่อวางไว้บนหัวของโมอายบางตัวที่มีความสำคัญอย่างยิ่ง สถานที่ที่เชื่อว่าเป็นที่ทำหมวกของโมอาย

18.30 น. **รับประทานอาหารค่ำ ณ ภัตตาคาร**

นำท่านเข้าสู่ที่พัก Altiplanico Rapa Nui **** หรือเทียบเท่าในระดับเดียวกัน

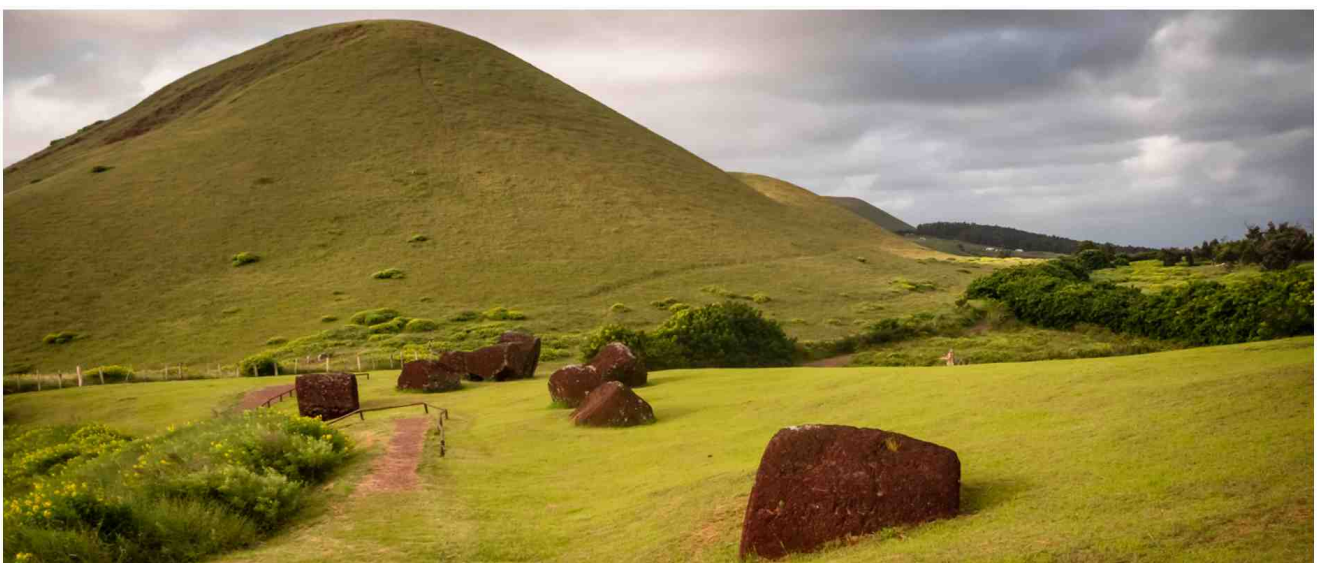



วันที่ 17 (22 มีนาคม 2025) หิน ราโน ธาราคู - อาฮูตองการิกิ - พิธีอุ้มแพ ฮาฮาราวัว

06.00 น. **รับประทานอาหารเช้าที่โรงแรม**

09.30 น. นำเที่ยวชม **เหมืองหิน ราโน ธาราคู (Rano Raraku)** ภูเขาไฟ Rano Raraku อยู่ห่างจาก Hanga Roa 20 กม. ใกล้กับคาบสมุทร Poike ทิวทัศน์ของภูเขาไฟจากตองการิกิ และมุมมองที่กว้างที่มองเห็นจากเนินเขามีความสวยงามอย่างยิ่ง ชื่อเดิมของสถานที่แห่งนี้เป็น **มองกาเอโอ** ซึ่งแปลว่า "เนินเขาหอม" ในอดีตมีพืชที่มีกลิ่นหอมฟุ้งไปทั่วบริเวณ ตำนานโบราณเล่าว่าวิญญาณหญิงสาวสองคนมาที่เกาะโดยตามกลิ่นหอมจากสถานที่นี้ เหมืองหินเก่าแก่นี้เชื่อว่ามีอายุ 1,000 ปี จากนั้นนำไปที่อาฮูหรือแท่นพิธี ซึ่งกระจายไปทั่วชายฝั่งเพื่อเป็นเกียรติแก่ความทรงจำของบรรพบุรุษ ให้ท่านได้เดินชมโมอาย 397 ตัว ตั้งอยู่บ้าง ล้มบ้าง อยู่ในพื้นที่นี้รวมกันมากที่สุด เกือบ 40% ของทั้งหมด

12.00 น. **รับประทานอาหารกลางวัน**



บ่าย เดินทางไปชม **โมอาย อาฮูตองการิกิ (Ahu Tongariki)** เพื่อถ่ายรูปกับโมอายที่มีเอกลักษณ์โดดเด่นที่สุด โมอายอันยิ่งใหญ่ 15 รูป Ahu Tongariki ได้รับเงินบริจาคจากญี่ปุ่นในการบูรณะในปี 1990 โมอายที่สูงที่สุดซึ่งวัดได้ 9 เมตร เป็นรูปปั้นที่หนักที่สุดเท่าที่เคยมีมาในการเคลื่อนย้ายและวางบนอาฮู โดยมีน้ำหนัก 86 ตัน โดยวัดจากบ้านจันจริงที่ใช้ในการบูรณะ นอกจากนี้ให้ท่านได้บันทึกภาพของ โมอาย Ahus Nau Nau, โมอาย Ature Huke และ โมอาย Pukau ที่มีหมวกลักษณะเป็นชิ้นๆหลายๆก้อน ซึ่งปกติมักเป็นหินก้อนเดียว

18.30 น. **รับประทานอาหารค่ำ ณ ภัตตาคาร สัมผัสถึงแก่นแท้ของบรรพบุรุษผ่านพิธีอุ้มแพแบบดั้งเดิม (typical Curanto) พร้อมชิมรสชาติของอาหาร Rapa Nui รวมถึงการบรรยายเรื่องราวและตำนานกับกลุ่มวัฒนธรรมของ Rapa Nui (ฮาฮา วารัว) การเต้นรำ ดนตรี และการแสดงออกทางศิลปะประเภทต่างๆ**

นำท่านเข้าสู่ที่พัก Altiplanico Rapa Nui ** หรือเทียบเท่าในระดับเดียวกัน**





วันที่ 18 (23 มีนาคม 2025) ภูเขาไฟราโนเกา - โอรองโก - บินกลับซานเตียโก

- 08.00 น. **รับประทานอาหารเช้าที่โรงแรม**
- 09.30 น. นำชมหมู่บ้านโอรองโก (Orongo) เป็นเขตประวัติศาสตร์ จะมีซากสิ่งก่อสร้าง เช่นบ้านของชาวโพลีเนเซียนโบราณให้เห็นเป็นจุดๆ พร้อมกับอธิบายความเป็นมา การจารึกอักษร Petroglyph สลักบนหิน ชม Rano Kau ปากปล่องภูเขาไฟที่ดับแล้วที่ใหญ่ที่สุดบนเกาะ มีเส้นผ่านศูนย์กลาง 1 ไมล์
- 12.00 น. **รับประทานอาหารกลางวัน**
- 14.35 น. ออกเดินทางสู่เมืองซานเตียโก โดย สายการบิน LATAM Airlines เที่ยวบินที่ LA842
*****ไม่มีบริการอาหารค่ำ เนื่องจากอยู่ในระหว่างทำการบิน*****
- 21.15 น. ถึงท่าอากาศยานนานาชาติอาร์ตูโรเมรีโนเบนิตซ์ เมืองซานเตียโก ประเทศชิลี นำคณะเข้าสู่ที่พัก
นำท่านเข้าสู่ที่พัก Sheraton Santiago Hotel & Convention Center ***
หรือเทียบเท่าในระดับเดียวกัน**



วันที่ 19 (24 มีนาคม 2025) ซานเตียโก - บัวโนสไอเรส (อาร์เจนติน่า) - ซานเตลโม - ชมระบำแทงโก้

- 08.00 น. **รับประทานอาหารเช้าที่โรงแรม**
- 12.54 น. ออกเดินทางสู่กรุงบัวโนสไอเรส โดย สายการบิน LATAM Airlines เที่ยวบินที่ LA451
*****ไม่มีบริการอาหารกลางวัน เนื่องจากอยู่ในระหว่างทำการบิน*****
- 14.35 น. ถึงท่าอากาศยานนานาชาติมินิสโตร ปิสตารินี กรุงบัวโนสไอเรส เมืองหลวงที่ผสมผสานวัฒนธรรมใหม่และเก่าได้อย่างลงตัว และได้รับวัฒนธรรมยุโรปมาอย่างมากมาย จึงถูกเรียกว่า "ปารีสใต้" หรือ "ปารีสแห่งอเมริกาใต้" เมืองนี้เป็นเมืองสมัยใหม่ที่สุดแห่งหนึ่งในลาตินอเมริกา โดยมีชื่อเสียงด้านสถาปัตยกรรม ชีวิตกลางคืน และกิจกรรมทางวัฒนธรรม บัวโนสไอเรส คือ สูดยอดเมืองสุนทรีย์แห่งลาตินอเมริกา





SAN TELMO

เป็นย่านที่เต็มไปด้วยอาคารที่มีสถาปัตยกรรมที่สวยงาม จากยุคคอลลอนิอัล มีถนนเล็กๆ และสายตาเป็นลานขนาดใหญ่ นอกจากนี้ยังมีร้านอาหารและร้านค้าแฟชั่นที่สวยงามอยู่เรียงรายตามท้องถนน เป็นสถานที่ที่มีตลาดที่น่าสนใจ โดยตลาด San Telmo เป็นที่นิยมมากในวันอาทิตย์ มีการขายของประดับ ของฝาก สินค้าศิลปะ และสินค้าที่ทำจากมืออย่างหลากหลาย



นำท่านไปชมย่าน San Telmo เป็นชุมชนเก่าแก่ที่สุดในเมืองหลวงแห่งนี้ แหล่งรวมของศิลปะ ทัศนกรรมชาวพื้นเมืองและของโบราณ รวมไปถึงการแสดงพื้นเมืองและการดนตรี การเต้นรำจังหวะ Tango (แทงโก้) และความสนุกสนานของนักท่องเที่ยวยามราตรี เวชชมแหล่ง ช้อปปิ้งที่หรูหราและมีชื่อเสียงที่สุดของเมืองคือ แกลลอรี่แปซิฟิก สถาปัตยกรรมแบบบองมาเชในฝรั่งเศส ถูกสร้างขึ้นในช่วงปลายคริสต์ศตวรรษที่ 19 และจุดที่โดดเด่นที่สุดคือ ภาพจิตรกรรมเพดานภายในโดมขนาดใหญ่เนื้อที่กว่า 450 ตร.กม. อิสระให้ท่านได้เลือกช้อปปิ้งร้านขายสินค้ากว่า 150 ร้าน ในพื้นที่กว่า 11,000 ตร.ม.

18.00 น. **รับประทานอาหารค่ำ ณ ภัตตาคาร พร้อมชมการเต้นแทงโก้ ศิลปะการเต้นรำนี้ถือเป็นเอกลักษณ์ของชาวอาร์เจนตินา ที่ท่านไม่ควรพลาดชม**
นำท่านเข้าสู่ที่พัก NH Buenos Aires City ***** หรือเทียบเท่าในระดับเดียวกัน





LA BOCA

จุดกำเนิดของทีมฟุตบอลที่มีชื่อเสียงมากที่สุดในโลก โบคาจูเนียร์ และนักฟุตบอลระดับโลกอย่าง ดีเอโก้ มาราโดนา เป็นย่านที่มีสีสันมากที่สุด ที่ดึงดูดนักท่องเที่ยว มีภาพจิตรกรรมฝาผนัง (กราฟิตี้) ถนนคนเดิน, สโมสรแทงโก

วันที่ 20 (25 มีนาคม 2025) บัวโนสไอเรส - ย่านลาโบกา – เอล กาลาฟาเต้ - ปาตาโกเนีย

- 08.00 น. **รับประทานอาหารเช้าที่โรงแรม**
- 09.00 น. นำคณะเที่ยวชมกรุงบัวโนสไอเรส ตั้งอยู่ริมฝั่งแม่น้ำริโอ เดอ ลาปลาตา (Rio de la Plata) ย่านลาโบกา (La Boca) เข้าสู่ปลาซ่า มายอร์ ที่ตั้งของทำเนียบประธานาธิบดี หรือที่มีชื่อเรียกว่า “ลา กาสาโร ซาดา” (casa rosada) มหาวิหารโรเซอแรตต้า (The Metropolitan Cathedral) วิหารแห่งนี้เป็นที่ประทับของ คริสตินัลฆอร์เก้ มารีโด้ แบร์กอกลิโอ หรือ พระสันตะปาปาฟรานซิสที่ 1 แห่งคริสตจักร ก่อนที่จะย้ายไปประทับที่วังวาติกัน
- 12.00 น. **รับประทานอาหารกลางวัน ณ ภัตตาคาร**
หลังอาหาร เดินทางสู่สนามบิน
- 16.15 น. ออกเดินทางโดยสายการบิน แอร์โรลายเนียร์ อาร์เจนตินัส โดยเที่ยวบินที่ AR 1850
- 19.35 น. ถึงท่าอากาศยาน เอล กาลาฟาเต รถรอรับท่านแล้วเดินทางสู่ภัตตาคาร
- 20.30 น. **รับประทานอาหารค่ำ ณ ภัตตาคาร**
นำท่านเข้าสู่ที่พัก Mirador del Lago Hotel **** หรือเทียบเท่าในระดับเดียวกัน



CASA ROSADA

แปลว่าบ้านสีชมพู ถนน Avenida 9 de Julio ที่ตั้งของเสาโอบิลิกส์ ถูกสร้างขึ้นในปี 1936 เป็นสถานที่ที่ธงอาร์เจนตินาถูกเชิญสู่ยอดเสาเป็นครั้งแรก ในปี ค.ศ. 1810 การประท้วงในบามาเยาได้ทำให้ตัดสินใจของพรรคที่จะเป็นอิสระจากสเปน การประท้วงที่เป็นที่มาของรัฐบาลแรกของอาร์เจนตินาได้เริ่มขึ้นที่ Casa Rosada ที่สร้างเสร็จในปี ค.ศ. 1829 และใช้เป็นที่อยู่ของประธานาธิบดีตั้งแต่นั้นมา



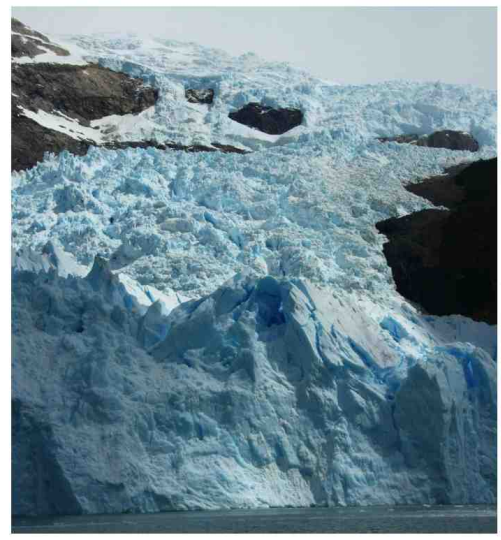

วันที่ 21 (26 มีนาคม 2025) ล่องเรือชม SPEGAZZINI GLACIER – UPSALA GLACIER

- 06.00 น. **รับประทานอาหารเช้าที่โรงแรม**
- 07.00 น. ออกเดินทางสู่ Punta Bandera “Puerto La Soledad” ทำจุดเรือ Catamaran ทะเลสาบอาร์เจนติโน เพื่อนำท่านท่องเที่ยว Spegazzini Arm เราจะเริ่มสังเกตเห็นธารน้ำแข็ง Heim Sur, Peineta, Seco จนถึงธารน้ำแข็งสเปกาซินี Spegazzini Glacier นำเยี่ยมชมพื้นที่โดยเดินผ่านเส้นทางป่าไปยังเขตรักษาพันธุ์ เส้นทางยาว 300 เมตร และจุดชมวิวที่สามารถมองเห็นอ่าวธารน้ำแข็ง เรือจอดอีกจุดที่ Puesto Las Vacas เพื่อเดินเล่นระยะสั้นๆ และชื่นชมทิวทัศน์ที่แตกต่างกันของอ่าวที่สวยงามของช่องแคบ จากนั้นล่องเรือมุ่งหน้าไปยังธารน้ำแข็ง Upsala ธารน้ำแข็งอัปซาลา เป็นธารน้ำแข็งที่ใหญ่ที่สุดในอุทยานแห่งชาติ
- 18.30 น. **รับประทานอาหารกลางวัน ณ ภัตตาคารบนเรือ**
เรื่อนำท่านเดินทางกลับสู่ท่าเรือ บันเดรา แล้วเปลี่ยนเป็นรถปรับอากาศเดินทางกลับสู่ เอลกาลาฟาเต้
รับประทานอาหารค่ำ ณ ภัตตาคาร
นำท่านเข้าสู่ที่พัก Mirador del Lago Hotel **** หรือเทียบเท่าในระดับเดียวกัน





วันที่ 22 (27 มีนาคม 2025) สํารวจธารน้ำแข็ง PERITO MORENO GLACIER – ล่องเรือ (BOAT SAFARI) - จุดชมวิว WALKWAYS

08.00 น. **รับประทานอาหารเช้าที่โรงแรม**

09.00 น. เดินทางสู่ อุทยานแห่งชาติกลาเซียร์เพื่อสํารวจธารน้ำแข็ง Perito Moreno ที่ได้รับการประกาศให้เป็นอนุสรณ์สถานทางธรรมชาติของมรดกโลกโดย Unesco ความยิ่งใหญ่ของธารน้ำแข็ง เปอริโต โมริโน (Perito Morino Glacier) ซึ่งเป็นกลาเซียร์ใหญ่เป็นอันดับ 3 ของโลก ตั้งอยู่ในอุทยานแห่งชาติลอส กลาซิอาเรส (Los Glaciares) ในเขตขั้วโลกใต้

นำท่านล่องเรือชมธารน้ำแข็ง (Boat Safari) เรือ Catamaran อันสะดวกสบาย ที่ท่านจะได้ชื่นชมกำแพงน้ำแข็งอันน่าทึ่งของธารน้ำแข็ง Perito Moreno และภูเขาน้ำแข็ง อย่างเต็มอิ่มตลอดระยะเวลา 1 ชม. ในระยะใกล้ขีดเพียง 400 เมตรที่เรือจะจอดให้ท่านได้เห็นการพังทลายของธารน้ำแข็งอย่างต่อเนื่อง และดั่งสนั่นหวั่นไหวเหนือลาโกริโก อาร์เจนติน ทะเลสาบที่งดงามไปด้วยฉากของธารน้ำแข็งขนาดมหึมา

12.00 น. **รับประทานอาหารกลางวัน ณ ภัตตาคาร**

14.55 น. นำท่านชมธารน้ำแข็งจาก Walkways ที่สร้างเพื่อให้นักท่องเที่ยวได้ชมความยิ่งใหญ่และอลังการของธารน้ำแข็งธารน้ำแข็ง Perito Moreno ที่ปรากฏอยู่เบื้องหน้ามีความสูง 80 เมตร ท่านสามารถเลือกถ่ายภาพจากมุมต่างๆของ Broad walk ในแต่ละมุมสวยและพิเศษสุดเฝ้ารอดูการพังทลายของธารน้ำแข็งที่แตกตัวค่อยๆถล่มลงมาโดยธรรมชาติท่ามกลางเสียงดังกึกก้องไปทั่วบริเวณ นำคณะเดินทางกลับสู่เอล กาลาฟาเต

17.00 น. **รับประทานเย็น ณ ภัตตาคาร แล้วเดินทางสู่สนามบิน**

19.25 น. ออกเดินทางโดยสายการบิน แอร์โรลายเนียร์ อาร์เจนตินัส โดยเที่ยวบินที่ AR 1849

22.25 น. ถึงสนามบิน International airport Ezeiza กรุงบัวโนสไอเรส

นำท่านเข้าสู่ที่พัก NH Buenos Aires City *****หรือเทียบเท่าในระดับเดียวกัน



LINE @etravelway

Facebook @etravelway.fire

Instagram @etravelway.sky

Emergency call only : 0853642449

Email tour.bkk@etravelway.com

YouTube www.youtube.com/etravelway

www.etravelway.com

M-VS311224

Page 30 of 37





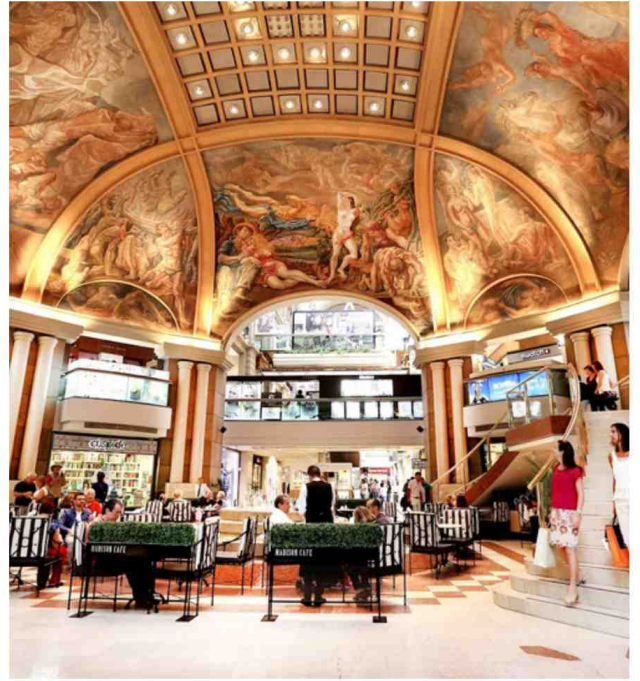

วันที่ 23 (28 มีนาคม 2025) บัวโนส ไอเรส - เดินทางกลับประเทศไทย

- 08.00 น. **รับประทานอาหารเช้าที่โรงแรม**
อิสระให้ท่านได้พักผ่อนตามอัธยาศัย
- 12.00 น. **รับประทานอาหารกลางวัน ณ ภัตตาคาร**
- 14.55 น. **นำท่านชมแหล่งช้อปปิ้งที่หรูหราและมีชื่อเสียงที่สุดของเมืองคือแกลลอรี่แปซิฟิก**
สถาปัตยกรรมแบบของมาเซในฝรั่งเศส ถูกสร้างขึ้นในช่วงปลายคริสต์ศตวรรษที่ 19 และ
จุดที่โดดเด่นที่สุดคือ ภาพจิตรกรรมเพดานภายในโดมขนาดใหญ่เนื้อที่กว่า 450 ตร.กม.
- 18.00 น. **อิสระให้ท่านได้เลือกช้อปปิ้งร้านขายสินค้ากว่า 150 ร้าน ในพื้นที่กว่า 11,000 ตร.ม.**
- 19.00 น. **รับประทานอาหารค่ำ ณ ภัตตาคาร**
- 22.30 น. **ออกเดินทางสู่สนามบินนานาชาติมินิสโตร ปิสตารินี เพื่อเตรียมเดินทางกลับสู่ประเทศไทย**
สายการบินเอมิเรสต์ แอร์ไลน์ ออกเดินทางสู่นครดูไบ โดยเที่ยวบินที่ EK248 (Boeing 777-300 ER)

วันที่ 24 (29 มีนาคม 2025) บินข้ามเส้นวันแบ่งเขตสากล

*****อยู่ในระหว่างทำการบิน*****

วันที่ 25 (30 มีนาคม 2025) บัวโนส ไอเรส - เดินทางกลับประเทศไทย

- 00.30 น. **ถึงสนามบินนครดูไบ (สหรัฐอเมริกาแอร์เวย์) รอเปลี่ยนเที่ยวบิน**
- 02.50 น. **ออกเดินทางโดยสายการบินเอมิเรสต์ แอร์ไลน์ โดยเที่ยวบินที่ EK 384**
(Airbus A380-800)
- 12.15 น. **นำท่านเดินทางกลับถึงกรุงเทพฯ โดยสวัสดิภาพ**





อัตราค่าทัวร์ Latin America 25 Days

PERIOD	Tour Fare Adults	Child 8 - 11 With Bed	SGL SUPP	NO TKT ADL
06 - 30 มีนาคม 2025	555,000.-	500,000.-	88,000.-	75,000.-

หมายเหตุ ทางบริษัทได้เตรียมการเดินทางของคณะทัวร์ก่อน 45 วัน โดยซื้อตั๋วเครื่องบิน, เช่ารถโค้ช, จองที่พัก, ร้านอาหาร สถานที่เข้าชมต่างๆ ไว้ล่วงหน้าให้กับกรุ๊ปทัวร์ กรณีที่เกิดเหตุการณ์ อาทิ การยกเลิกเที่ยวบิน, การล่าช้าของสายการบิน, การพลาดเที่ยวบิน (ขึ้นเครื่องไม่ทัน), การนัดหยุดงาน, การจลาจล, ภัยพิบัติ, การถูกปฏิเสธการเข้าเมือง ทำให้การเดินทางล่าช้า หรือเหตุสุดวิสัยอื่นๆ ไม่สามารถเดินทางไปยังจุดหมายตามโปรแกรมได้ หัวหน้าทัวร์ มีสิทธิ์ในการเปลี่ยนโปรแกรม และไม่สามารถคืนเงินค่าใช้จ่ายต่างๆ ที่ชำระแล้ว เพราะทางบริษัทฯ ได้ชำระค่าใช้จ่ายต่างๆ ล่วงหน้าแล้ว และหากมีค่าใช้จ่ายอื่นๆ เกิดขึ้นนอกจากในรายการทัวร์ หัวหน้าทัวร์จะแจ้งให้ท่านทราบ เพราะเป็นสิ่งที่ทางบริษัทฯ มีอาจรับผิดชอบได้

ค่าทัวร์รวม

- ตั๋วเครื่องบินสายการบินเอมิเรตส์ แอร์ไลน์ (Economy Class) ไป-กลับ รวมค่าภาษี และส่วนเพิ่มของน้ำมันเชื้อเพลิง ณ วันที่ 1 กรกฎาคม 2567
- ตั๋วเครื่องบินระหว่างท่องเที่ยวใน ลาตินอเมริกา รวมทั้งหมด 12 เที่ยวบินตามโปรแกรม (Economy Class)
- รถโค้ชมาตรฐานลาตินอเมริกา ขนาด 25-40 ที่นั่ง ขึ้นอยู่กับการจัดการของบริษัทฯ รถในแต่ละประเทศ
- ค่าทิปพนักงานขับรถโค้ชท่องเที่ยวตามโปรแกรมที่ระบุ
- อาหารเลิศรสในแต่ละท้องถิ่น Gastronomy สลับด้วยอาหารแบบเอเชีย ตามที่ระบุในรายการ
- สถานที่เข้าชมต่างๆ ที่ระบุในโปรแกรม
- ค่าทำวีซ่าออนไลน์ / On arrival ประเทศ Bolivia
- ตั๋ว Carnival Parade Box Seat - Frisa Sector 9 หรือใกล้เคียง
- ค่าประกันการเดินทางของแบบ Travel Group Plan คุ้มครองการสูญเสียชีวิต/อวัยวะจากอุบัติเหตุ สำหรับผู้เอาประกันอายุมากกว่า 16 ปี น้อยกว่า 75 ปี ไม่เกิน 2,000,000 บาท และค่ารักษาพยาบาลในต่างประเทศไม่เกิน 1,000,000 บาท ทั้งนี้ครอบคลุมถึงประกันสุขภาพที่ไม่ได้เกิดจากโรคประจำตัว
- **หากมีความประสงค์จะเพิ่มความคุ้มครองในกรณีสัมภาระในการเดินทางสูญหายตลอดจนความล่าช้าของสัมภาระและเที่ยวบินกรุณาสอบถามโปรดศึกษาจากรายละเอียดของกรมธรรม์ตามเอกสารแนบท้ายใบจองทัวร์**
- ค่ายกกระเป๋าใบใหญ่ท่านละ 1 ใบ น้ำหนักไม่เกิน 23 กิโลกรัม ส่วนกระเป๋าใบเล็กอยู่ในความดูแลของท่านเองไม่เกิน 10 กิโลกรัม
- สำหรับสายการบินภายในประเทศ อนุญาตให้โหลดสัมภาระใต้เครื่องได้ไม่เกิน 23 กิโลกรัม/ใบ โหลดได้ท่านละ 1 ใบเท่านั้น และนำสัมภาระถือขึ้นเครื่องน้ำหนักไม่เกิน 10 กิโลกรัม การเรียกค่าระวางน้ำหนักเพิ่มเป็นสิทธิของสายการบินที่ท่านไม่อาจปฏิเสธได้
- **ค่าดูแลขนส่งกระเป๋าเดินทางโดยสายการบิน, Coach Driver และ Hotel Porter service ในระหว่างการเดินทางท่องเที่ยว หากเกิดความเสียหาย หรือ สูญหาย หรือ ทรัพย์สินมีค่าสูญหายในทุกกรณี ท่านสามารถเรียกร้องได้ตามสิทธิที่ระบุไว้ในกรมธรรม์การเดินทางเท่านั้น ทางบริษัทฯ ขอสงวนสิทธิ์ความรับผิดชอบในทุกกรณี**





ค่าทัวร์ไม่รวม

- ค่าภาษีมูลค่าเพิ่ม 7% ของค่าบริการทัวร์
- ค่าภาษีหัก ณ ที่จ่าย 3%
- ค่าทิปหัวหน้าทัวร์ และไกด์ท้องถิ่น
- ค่าทำหนังสือเดินทาง (พาสปอร์ต)
- ค่าใช้จ่ายส่วนตัว อาทิ ค่าโทรศัพท์, ค่าซักรีด, ค่าเครื่องดื่มในห้องพัก และค่าอาหารที่สั่งมาในห้องพัก ค่าอาหารและเครื่องดื่มที่สั่งพิเศษในร้านอาหารนอกเหนือจากที่ทางบริษัทฯ จัดให้ ยกเว้นจะตกลงกันเป็นกรณีพิเศษ เช่น หากท่านทานได้เฉพาะอาหารทะเลเพียงอย่างเดียว ท่านต้องมีค่าใช้จ่ายเพิ่ม
- ในกรณีที่สายการบินเรียกเก็บ Fuel Charge เพิ่มจากที่บริษัทคิดไว้ ณ วันที่ 1 มิถุนายน 2024 ค่าน้ำมันผันผวนที่เพิ่มขึ้นทางบริษัทฯ ขอสงวนสิทธิ์ในการเรียกเก็บเพิ่มตามความเป็นจริง

TERM AND CONDITION

การจองทัวร์

หากท่านสนใจและประสงค์จะเดินทางกับ European Holiday กรุณาติดต่อ Travel Agent ใกล้บ้านหรือที่ท่านรู้จักและเชื่อถือได้ ซึ่งจะดูแลท่านด้วยขั้นตอนที่ง่าย สะดวก และมีประสิทธิภาพ เพื่อเป็นการยืนยันการเดินทางของท่าน **กรุณาจองทัวร์และชำระเงินมัดจำล่วงหน้า 166,500 บาท ต่อผู้เดินทางหนึ่งท่าน ภายใน 7 วันนับจากวันที่จอง** ซึ่งเงินมัดจำดังกล่าวจะเป็นการยืนยันการจองของท่าน และ**กรุณาชำระค่าทัวร์ส่วนที่เหลือล่วงหน้า 60 วันก่อนการเดินทาง** หากท่านไม่ชำระเงินส่วนที่เหลือตามวันที่กำหนด ทางบริษัทฯ ถือว่าท่านยกเลิกการเดินทางโดยไม่มีเงื่อนไข ทางบริษัทฯ ขอสงวนสิทธิ์ในการยกเลิกการจองและไม่คืนเงินมัดจำในทุกกรณี)

ทางบริษัทฯ ขอสงวนสิทธิ์ในการไม่รับจองทัวร์

เนื่องจากสถานที่ท่องเที่ยวต่างๆ ในโปรแกรมไม่เอื้ออำนวยต่อบุคคลดังต่อไปนี้ ทางบริษัทฯ ขอสงวนสิทธิ์ในการไม่รับจองทัวร์สำหรับลูกค้าดังต่อไปนี้

- เด็กที่มีอายุในระหว่างแรกเกิดถึง 8 ขวบ
- ผู้สูงอายุที่มีความจำเป็นต้องใช้วีลแชร์, ไม้เท้า หรือเครื่องมือต่างๆ ในการพยุงตัว
- ผู้เดินทางที่บ่งบอกการเป็นบุคคลไร้ความสามารถ
- ท่านที่มีความประสงค์จะร่วมเดินทางกับทัวร์ หรือแยกจากคณะทัวร์ระหว่างทาง/กลางทาง
- บุคคลที่มีความประพฤติไม่เหมาะสมระหว่างทัวร์ อาทิเช่น ผู้ที่ดื่มสุรารบรกด, ไม่รักษาเวลา, เสียงดัง พุดจาหยาบคาย สร้างความรำคาญให้แก่ผู้ร่วมคณะ, ผู้ที่ไม่ยอมปรับเปลี่ยนไฮอะระหว่างทัวร์ ที่มีระบุอยู่ชัดเจนในโปรแกรมทัวร์, ผู้ที่ก่อหวอดประท้วง ยุยงให้ผู้ร่วมเดินทางบังคับให้หัวหน้าทัวร์ต้องทำการนอกเหนือโปรแกรมทัวร์ ซึ่งบางครั้งอาจจะมีผลกระทบต่อผู้ร่วมคณะท่านอื่นหรือโปรแกรมท่องเที่ยวได้





ค่าธรรมเนียมประกันภัยและค่าธรรมเนียมน้ำมันเชื้อเพลิงของสายการบิน

คิดตามอัตราที่ทางสายการบินปรับค่าธรรมเนียม ณ วันที่ 1 กรกฎาคม 2567 การเปลี่ยนแปลงของสายการบินในภายหลัง ถือเป็นค่าตัวส่วนเพิ่มที่ทางบริษัทฯ ขอสงวนสิทธิ์ในการเรียกเก็บตามความเป็นจริง ณ วันที่ออกตั๋ว

ตัวค่าเข้าชมสถานที่ต่าง ๆ

การจัดโปรแกรมทัวร์เป็นการกำหนดโปรแกรมตลอดทั้งปี หากวันเดินทางดังกล่าวตรงกับวันที่สถานที่เข้าชมนั้น ๆ ปิดทำการ หรือ ปิดโดยมิได้แจ้งล่วงหน้า หรือ การเปิดรับจองผ่านทาง Online โดยในวันที่คณะจะเข้าชมไม่สามารถจองผ่านระบบดังกล่าวได้ **ทางบริษัทฯ จะคืนเงิน Entrance Fee ตามที่ระบุไว้ในเอกสารของสถานที่นั้น ๆ** หรือ สลับโปรแกรมเพื่อให้ท่านได้เข้าชมสถานที่ดังกล่าวได้ แต่หากมีการล่าช้า หรือเหตุหนึ่งเหตุใดในระหว่างการเดินทาง เป็นผลทำให้ท่านไม่สามารถเข้าชมสถานที่ดังกล่าวได้ ทางบริษัทฯ จะไม่มีการคืนเงินใดให้แก่ท่าน เนื่องจากได้ชำระ Reservation Fee ไปแล้ว กรุณาสอบถามรายละเอียดสถานที่เข้าชมจากเจ้าหน้าที่ในช่วงวันเดินทางของท่านก่อนชำระเงิน

โรงแรมและห้องพัก

- ห้องพักแบบ Twin คือห้องพักที่มีเตียงเดี่ยวขนาดเล็ก 3.5 ฟุต 2 เตียงในหนึ่งห้อง / สำหรับพัก 2 ท่าน
- ห้องพักแบบ Double คือห้องพักที่มีเตียงขนาด Queen Size ขนาด 5 ฟุต 1 เตียง / สำหรับพัก 2 ท่าน
- ห้องพักแบบ Triple Room คือห้องพักที่มีเตียงขนาด 5 ฟุต 1 เตียง+3.5 ฟุต 1 เตียง / หรือเตียง 3.5 ฟุต 3 เตียง / สำหรับผู้พัก 3 ท่าน (ทั้งนี้ขึ้นอยู่กับการวางผังมาตรฐานในแต่ละโรงแรมที่แตกต่างกันในแต่ละประเทศ)
- ห้องพักแบบ Single คือห้องพักที่มีเตียงขนาดเล็กขนาด 3.5 ฟุต 1 เตียงในหนึ่งห้อง / สำหรับพัก 1 ท่าน
- ห้องพักแบบ Double Single Used คือห้องพักที่มีเตียงขนาด Queen Size ขนาด 5 ฟุต 1 เตียง / สำหรับพัก 1 ท่าน
- ห้องพักในโรงแรมเป็นแบบห้องพักคู่ (Twin / Double) ในกรณีที่ท่านมีความประสงค์จะพักแบบ 3 ท่าน / 3 เตียง (Triple Room) ขึ้นอยู่กับข้อกำหนดของห้องพัก และการวางรูปแบบของห้องพักของแต่ละโรงแรม ซึ่งมักมีความแตกต่างกัน ซึ่งอาจจะทำให้ท่านไม่ได้ห้องติดกันตามที่ต้องการ
- โรงแรมหลายแห่งในยุโรปจะไม่มีเครื่องปรับอากาศ เนื่องจากอยู่ในแถบที่มีอุณหภูมิต่ำ เครื่องปรับอากาศที่มีจะให้ บริการในช่วงฤดูร้อนเท่านั้น
- ในกรณีที่มีการจัดประชุมนานาชาติ (Trade Fair) เป็นผลให้ค่าโรงแรมสูงขึ้น 3-4 เท่าตัว บริษัทฯ ขอสงวนสิทธิ์ ในการปรับเปลี่ยน หรือย้ายเมืองเพื่อให้เกิดความเหมาะสม
- โรงแรมในยุโรปที่มีลักษณะเป็น Traditional Building ห้องที่เป็นห้องเดี่ยวอาจเป็นห้องที่มีขนาดกะทัดรัด และไม่มีอ่างอาบน้ำ ซึ่งขึ้นอยู่กับการออกแบบของแต่ละโรงแรมนั้น ๆ และห้องแต่ละห้องอาจมีลักษณะแตกต่างกันด้วย หากท่านต้องการความสะดวกสบายและห้องใหญ่กว่า ท่านสามารถจ่ายเพิ่มเป็นห้องแบบ DOUBLE SINGLE USE เป็นค่าใช้จ่ายเพิ่มเติมได้

ตัวเครื่องบิน

ในการเดินทางเป็นหมู่คณะ ผู้โดยสารจะต้องเดินทางไป-กลับพร้อมกัน หากต้องการเลื่อนวันเดินทางกลับ ท่านจะต้องชำระค่าใช้จ่ายส่วนต่างที่สายการบินเรียกเก็บ และการจัดที่นั่งของกรุ๊ป เป็นไปโดยสายการบินเป็นผู้กำหนด ซึ่งทางบริษัทฯ ไม่สามารถเข้าไปแทรกแซงได้ และในกรณียกเลิกการเดินทาง ถ้าทางบริษัทฯ ได้ดำเนินการออกตั๋วเครื่องบินไปแล้ว ผู้เดินทางต้องรอ REFUND ตามระบบของสายการบินเท่านั้น และหากท่านไม่แน่ใจในวันเดินทางดังกล่าว กรุณาตรวจสอบกับเจ้าหน้าที่ เพื่อยืนยันในกรณีที่ตั๋วเครื่องบินสามารถทำ REFUND ได้หรือไม่ก่อนที่ท่านจะชำระเงินค่าตัวส่วนที่เหลือ





กระเป๋าเดินทาง

- ค่ายกกระเป๋าใบใหญ่ท่านละ 1 ใบ น้ำหนักไม่เกิน 23 กิโลกรัม (ขอสงวนสิทธิ์ในการคืนเงินในกรณีบางโรงแรมไม่สามารถจัดการได้) ส่วนกระเป๋าใบเล็กอยู่ในความดูแลของท่านเองไม่เกิน 7 กิโลกรัม ****ความเสียหายอันเกิดจากการยกขึ้นลงโดยคนขับรถ หรือ พนักงานโรงแรม ท่านไม่อาจเรียกร้องค่าชดเชยในความเสียหายได้****
- สำหรับน้ำหนักของสัมภาระที่ทางสายการบินอนุญาตให้บรรทุกได้ห้องเครื่องบิน คือ 23 กิโลกรัม (สำหรับผู้โดยสารชั้นประหยัด / Economy Class Passenger) การเรียกค่าระวางน้ำหนักเพิ่มเป็นสิทธิของสายการบินที่ท่านไม่อาจปฏิเสธได้
- สำหรับกระเป๋าสัมภาระที่ทางสายการบินอนุญาตให้นำขึ้นเครื่องได้ ต้องมีน้ำหนักไม่เกิน 7 กิโลกรัม และมีความกว้าง+ยาว+สูง ไม่เกิน 115 เซนติเมตร หรือ 25 เซนติเมตร (9.75 นิ้ว) x 56 เซนติเมตร (21.5 นิ้ว) x 46 เซนติเมตร (18 นิ้ว) ****ในกรณีที่เป็น Luggage Cabin ท่านต้องซื้อกระเป๋าสัมภาระเพื่อนำขึ้นเครื่องแยกต่างหาก****
- ในบางรายการทัวร์ ที่ต้องมีบินด้วยสายการบินภายในประเทศ น้ำหนักของกระเป๋าอาจจะถูกกำหนดให้ต่ำกว่ามาตรฐานได้ ทั้งนี้ขึ้นอยู่กับข้อกำหนดของแต่ละสายการบิน บริษัท ฯ ขอสงวนสิทธิ์ไม่รับประกันความรับผิดชอบค่าใช้จ่ายในน้ำหนักส่วนที่เกิน
- กระเป๋าและสัมภาระที่มีล้อเลื่อน แม้จะมีขนาดตามกำหนด แต่ทางสายการบินถือว่าเป็น Luggage Cabin และกำหนดให้ผู้โดยสารชำระเงินเพิ่มในกรณีที่นำขึ้นเครื่อง
- บริษัทฯขอสงวนสิทธิ์ในความรับผิดชอบต่อกรณีเกิดการสูญเสี่ย, สูญหายของกระเป๋า และสัมภาระของผู้โดยสาร ซึ่งความรับผิดชอบให้เป็นไปตามกรมธรรม์แบบ MSIG
- **ค่าดูแลขนส่งกระเป๋าเดินทางโดยสายการบิน , Coach Driver และ Hotel Porter service ในระหว่างการเดินทางท่องเที่ยว หากเกิดความเสียหาย หรือ สูญหาย หรือ ทรัพย์สินมีค่าสูญหายในทุกกรณี ท่านสามารถเรียกร้องได้ตามสิทธิ์ที่ระบุไว้ในกรมธรรม์การเดินทางเท่านั้น ทางบริษัทฯขอสงวนสิทธิ์ความรับผิดชอบในทุกกรณี**

การเดินทางเป็นครอบครัว

หากท่านเดินทางเป็นครอบครัวใหญ่ หรือเดินทางพร้อมสมาชิกในครอบครัว ที่ต้องได้รับการดูแลเป็นพิเศษ, เด็ก, และผู้สูงอายุ มีโรคประจำตัว ไม่สะดวกในการเดินทางท่องเที่ยวในระยะเวลาเกินกว่า 4 - 5 ชั่วโมงติดต่อกัน ท่านและครอบครัวต้องให้การดูแลสมาชิกภายในครอบครัวของท่านเอง เนื่องจากการเดินทางเป็นหมู่คณะ หัวหน้าทัวร์มีความจำเป็นต้องดูแลคณะทัวร์ทั้งหมด

การยกเลิกการจองทัวร์ (CANCELLATION)

- การยกเลิก 90 วัน ก่อนการเดินทาง **คืนมัดจำทั้งหมด**
- การยกเลิก 89-60 วัน ก่อนการเดินทาง **ไม่คืนเงินมัดจำ**
- การยกเลิก 59-45 วันก่อนการเดินทาง **หักเงินค่าทัวร์ 50%**
- การยกเลิก 44-0 วันก่อนการเดินทาง **ทางบริษัทฯ ไม่คืนเงินค่าทัวร์ในทุกกรณี**

หากท่านยกเลิกการเดินทางในเงื่อนไขใด เงื่อนไขหนึ่ง แต่ท่านสามารถหาผู้เดินทางมาแทนได้โดยสามารถยื่นขอวีซ่าได้ทันตามกำหนดเวลา ทางบริษัทฯ จะคิดค่าใช้จ่ายเพิ่มคือค่าวีซ่า และค่าเปลี่ยนชื่อตัวท่านนั้น และต้องไม่อยู่ในเงื่อนไขขอของตัวที่ NON-CHANGE NAME & NON-REFUND

หากท่านยกเลิกการเดินทาง อันเนื่องมาจากบุคคลใดบุคคลหนึ่งในคณะของท่านไม่ได้รับการพิจารณาอนุมัติวีซ่า ไม่ว่าจะด้วยเหตุผลใดๆ ก็ตามอันเป็นการพิจารณาของสถานทูต ซึ่งการยกเลิกเฉพาะบุคคลหรือยกเลิกพร้อมกันทั้งหมด ให้ถือเป็นการยกเลิกตามเงื่อนไขขอของวันเวลาที่ยกเลิกดังกล่าวข้างต้น ในกรณีที่ท่านไม่แน่ใจว่าจะได้รับการพิจารณาอนุมัติวีซ่าจากทางสถานทูต ทางบริษัทฯขอแนะนำให้ท่านยื่นขอวีซ่าแบบเดี่ยว ซึ่งจะรู้ผลเร็วกว่าการยื่นขอวีซ่าแบบกรุ๊ป





บริษัทฯ ขอสงวนสิทธิ์ในการยกเลิกการเดินทางในกรณีที่ผู้เดินทาง ต่ำกว่า 15 ท่าน โดยที่จะแจ้งให้ผู้เดินทางทราบล่วงหน้าก่อน 15 วัน และขอสงวนสิทธิ์ในการเปลี่ยนแปลงการท่องเที่ยว รวมทั้งไม่สามารถรับผิดชอบจากกรณีที่เกิดเหตุจำเป็นสุดวิสัยดังนี้ การล่าช้าของสายการบิน, การนัดหยุดงาน, ภัยธรรมชาติ, การก่อจลาจล, อุบัติเหตุ ฯลฯ และทางบริษัทฯ จะไม่รับผิดชอบค่าใช้จ่ายที่เกิดขึ้น หากท่านถูกปฏิเสธการเข้าเมือง อันเนื่องจากการกระทำที่ส่อไปในทางผิดกฎหมายหรือการหลบหนีเข้าเมือง ฯลฯ และจะไม่คืนเงินค่าทัวร์ที่ท่านชำระมาแล้ว

หมายเหตุและเงื่อนไขเพิ่มเติม

- กรณีที่ท่านออกบัตรโดยสารขาไป-ขากลับ และบัตรโดยสารภายในเอง (ตัวภายในประเทศ เช่น ตัวเครื่องบิน , ตัวรถทัวร์ , ตัวรถไฟ) กรุณาติดต่อสอบถามเพื่อยืนยัน กับเจ้าหน้าที่ก่อนทุกครั้ง และควรจองบัตรโดยสารภายในที่สามารถเลื่อนวันและเวลาเดินทางได้ เพราะมีบางกรณีที่สายการบินอาจมีการปรับเปลี่ยนไฟล์ทบิน หรือ เวลาบิน โดยไม่แจ้ง ให้ทราบล่วงหน้า ทั้งนี้ขึ้นอยู่กับฤดูกาล สภาพภูมิอากาศ และ ตารางบินของท่าอากาศยาน เป็นสำคัญเท่านั้น สิ่งสำคัญ ท่านจำเป็นต้องมาถึงสนามบินเพื่อเช็คอินก่อนเครื่องบิน อย่างน้อย 3 ชั่วโมง โดยในส่วนนี้หากเกิด ความเสียหายใดๆ บริษัทขอสงวนสิทธิ์ในการไม่รับผิดชอบค่าใช้จ่ายที่เกิดขึ้นใดๆทั้งสิ้น
- กรณีที่ออกบัตรโดยสาร (ตัว) เรียบร้อยแล้ว มีรายละเอียดส่วนใดผิด ทางบริษัทขอสงวนสิทธิ์ในการรับผิดชอบไม่ว่าส่วนใดส่วนหนึ่ง หากท่านไม่ดำเนินการส่งสำเนาหน้าแรกของหนังสือเดินทางให้ทางบริษัทเพื่อใช้ ในการออกบัตรโดยสาร
- หลังจากท่านชำระค่าทัวร์ครบตามจำนวนเรียบร้อยแล้วทางบริษัทจะนำส่งใบนัดหมายและเตรียมตัวการ เดินทางให้ท่านอย่างน้อย 3 หรือ 5 วัน ก่อนออกเดินทาง
- ในกรณีที่บริษัทออกบัตรโดยสารเครื่องบินแบบหมู่คณะ (ตัวกรุ๊ป) ท่านจะไม่สามารถเลื่อนไฟล์ท วันไปหรือกลับส่วนใดได้ จำเป็นจะต้องไป และ กลับ ตามกำหนดการเท่านั้น หากต้องการเปลี่ยนแปลงกรุณาติดต่อเจ้าหน้าที่เป็นกรณีพิเศษ
- กรณีที่ท่านเป็นอิสลาม ไม่ทานเนื้อสัตว์ หรือ แพ้อาหารบางประเภท กรุณาแจ้งเจ้าหน้าที่เป็นกรณีพิเศษ
- บริษัทฯ จะไม่รับผิดชอบค่าเสียหายในเหตุการณ์ที่เกิดจากยานพาหนะ การยกเลิกเที่ยวบิน การล่าช้าของสายการบิน ภัยธรรมชาติ การเมือง จราจล ประท้วง คำสั่งของเจ้าหน้าที่รัฐ และอื่นๆ ที่อยู่นอกเหนือการควบคุมของทางบริษัทฯ
- เมื่อท่านออกเดินทางไปกับคณะแล้ว ท่านงดใช้บริการใดบริการหนึ่ง หรือไม่เดินทางพร้อมคณะ ถือว่าท่านสละสิทธิ์ ไม่สามารถเรียกร้องค่าบริการคืนได้ ไม่ว่ากรณีใดๆ ทั้งสิ้น
- บริษัทขอสงวนสิทธิ์ ในการไม่รับผิดชอบใดๆทั้งสิ้น หากเกิดสิ่งของสูญหายระหว่างการเดินทางและขอสงวนสิทธิ์ในการเรียกเก็บ ค่าใช้จ่ายตามจริง กรณีท่านลืมสิ่งของไว้ที่โรงแรมและจำเป็นต้องส่งมายัง จุดหมายปลายทางตามที่ท่านต้องการ
- บริษัทขอสงวนสิทธิ์การเก็บค่าน้ำมันและภาษีสนามบินทุกแห่งเพิ่มหากสายการบินมีการปรับขึ้นก่อนวันเดินทาง
- เนื่องจากการเดินทางท่องเที่ยวในครั้งนี้เป็น การชำระแบบจ่ายขาดกับบริษัทในต่างประเทศ ทางบริษัทจึงขอสงวนสิทธิ์ ไม่ สามารถขอรับเงินคืนได้ในบริการบางส่วน หรือ ส่วนใดส่วนหนึ่งที่ท่านไม่ต้องการได้รับบริการ หากระหว่างเดินทาง สถานที่ท่องเที่ยวใด ที่ไม่สามารถเข้าชมได้ ไม่ว่าจะด้วยสาเหตุใดก็ตาม ทางบริษัทขอสงวนสิทธิ์ในการไม่สามารถคืนค่าใช้จ่ายไม่ว่าส่วนใดส่วนหนึ่งให้ท่าน เนื่องจากทางบริษัทได้ทำการจองและถูกเก็บค่าใช้จ่ายแบบเหมาจ่ายไปแล้วล่วงหน้าทั้งหมดแล้ว แต่หากกรณีสถานที่เข้าชม ไม่สามารถเข้าชมได้ เนื่องจากสภาพอากาศ ทางบริษัทจะทำการเรียกเงินคืนจากบริษัทในต่างประเทศให้ท่าน ใช้เวลาทำการ 15-30 วัน (ไม่รวมเสาร์-อาทิตย์)
- หากมีสถานที่ ร้านค้าที่ไม่สามารถเปิดให้บริการได้ภายหลัง โปรแกรมอาจมีการเปลี่ยนแปลงได้ตามความเหมาะสม โดยไม่แจ้งให้ทราบล่วงหน้า โดยส่วนนี้ทางบริษัทจะคำนึงถึงประโยชน์ของลูกค้าเป็นสำคัญหากกรณีที่จำเป็นจะต้องมีค่าใช้จ่ายเพิ่ม ทางบริษัทจะแจ้งให้ทราบล่วงหน้า
- บริษัทฯ ขอสงวนสิทธิ์ในการยกเลิกการเดินทางในกรณีที่ผู้เดินทาง ต่ำกว่า 15 ท่าน โดยที่จะแจ้งให้ผู้เดินทางทราบล่วงหน้าก่อน 10-15 วัน ค่าใช้จ่ายที่ดำเนินการไปแล้วท่านจะไม่สามารถขอเงินคืนได้ และขอสงวนสิทธิ์ในการเปลี่ยนแปลงการท่องเที่ยว รวมทั้งไม่สามารถรับผิดชอบจากกรณีที่เกิดเหตุจำเป็นสุดวิสัยดังนี้ การล่าช้าของสายการบิน, การนัดหยุดงาน, ภัยธรรมชาติ, การก่อจลาจล, อุบัติเหตุ ฯลฯ และทางบริษัทฯ จะไม่รับผิดชอบค่าใช้จ่ายที่เกิดขึ้น หากท่านถูกปฏิเสธการเข้าเมือง อันเนื่องจากการกระทำที่ส่อไปในทางผิดกฎหมายหรือการหลบหนีเข้าเมือง ฯลฯ และจะไม่คืนเงินค่าทัวร์ที่ท่านชำระมาแล้ว

หลังจากการจองทัวร์และชำระเงินมัดจำแล้ว ทางบริษัทฯ ถือว่าท่านได้ยอมรับในข้อตกลง และเงื่อนไขที่บริษัทฯ ได้ระบุไว้ข้างต้นทุกประการ

