



สัมผัสความแตกต่างอย่างมีระดับ

ROYAL
Blossom
แดชเมียร์

ศรีนาคา กุลมาร์ค พาชาลแคม หุบเขาเขตปัทม์
ทัชมาฮาล
7วัน 5คืน

SPECIAL
ราชวาท
ล่องเรือ..สัมผัสอาหาร
วัฒนธรรมขึ้นเอกแดงเมียร์

- ✓ โรงแรมมาตรฐาน 4 ดาว
- ✓ ค่าขึ้นม้าหุบเขาพาชาลแคม
- ✓ อาหารมือพิเศษ Chai Jaai
- ✓ เสริมอาหารไทย
- ✓ ประกันสุขภาพส่วนบุคคล

พิเศษ..เพียงกรุปเดียวเท่านั้น
9-15 เมษายน 2568

THAI 58,888.-





Kashmir

Gulmarg

ขึ้นกระเช้ากุลมาร์ด
ชมวิวหิมะลาน
เล่นหิมะละลาย
นั่งสเลส สโนว์โมบิล



Pahalgam

พักโรงแรมกลางหุบเขา
สัมผัสอากาศเย็นสบาย
ชมดอกไม้ที่ผลัดกับ
ออกดอกหลากสีสัน
ไม่ว่าจะเป็นแอปเปิ้ลสีขาวนวล
มีสตาร์ดทะเลืองอรามเต็มทุ่ง



Srinagar

ชมบ้านเรือนสมัยศตวรรษที่สองริโอ
ไม้ผลหลากสายพันธุ์จากทะเลสาบเร็มแต
พลาดไม่ได้กับเทศกาลดอกทิวลิป
ใหญ่ที่สุดในเอเชีย ชิงโทนคราทรดา



Betaab Valley

นั่งรถจิบสุหุบเขาเบตาบที่
สถานที่นี้โด่งดังจากภาพยนตร์เรื่อง
Betaab ในปี ค.ศ.1983
ทิวทัศน์งดงามราวกับว่า
ที่นี้คือสวรรค์บนดิน





Taj Mahal

wonders of the world

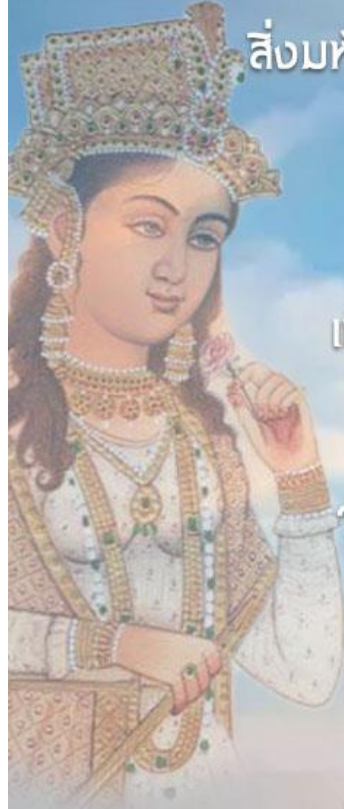

สิ่งมหัศจรรย์ของโลก...สุสานหินอ่อนสีขาวที่สวยงามที่สุดในโลก
ตั้งอยู่บนฝั่งแม่น้ำยมนาในเมืองอัครา
เริ่มสร้างขึ้นในปี 1632
โดยจักรพรรดิโมกุล "จักรพรรดิชาห์ชะฮัน"
เพื่อฝังศพของพระสนมผู้เป็นที่รัก มุมตัมมาฮาล
ทัชมาฮาลได้รับสถานะเป็นแหล่งมรดกโลก
ของยูเนสโกในปี 1983
ในฐานะ "เพชรน้ำเอกของศิลปะมุสลิมในอินเดีย"





อาหาร Wazwan

the masterpiece of
Kashmiri cuisine

วาชวานเป็นชุดของอาหารที่มีชื่อเสียงในแคชเมียร์ ส่วนใหญ่ปรุงด้วยเนื้อสัตว์ โดยเฉพาะเนื้อแกะ เป็นเมนูสำหรับงานเลี้ยงในโอกาสสำคัญต่างๆ เช่น งานแต่งงาน ขึ้นบ้านใหม่ งานสำคัญของทางราชการ เมื่อโทมัสรูกรานอินเดียได้นำพ่อครัว (วาชวา) จากดินแดนชามาร์คินด์ (อุซเบกิสถาน) มาด้วย และวาชวาเหล่านี้ได้ผสมผสานเทคนิคของชาวเปอร์เซีย ตุรกี และอัฟกััน จนกลายเป็นอาหารแคชเมียร์มาจนถึงปัจจุบัน

ข้าวบาสมาตี (Basmati)

ข้าวชนิดหนึ่งที่มีลักษณะเป็นเมล็ดยาวเรียวยาว มีปลายแหลม และมีกลิ่นเฉพาะตัวคล้ายกลิ่นกัญนิยมปลูกกันในทวีปเอเชีย



ฮัลวา (Halva)

ขนมประเภทหนึ่งที่มีต้นกำเนิดมาจากเปอร์เซีย และแพร่หลายไปทั่ววันออกกลางและเอเชียใต้ ทำจากแป้ง เนย น้ำมันทงคาฟร์น น้ำกุหลาบ นม พงโคโก้ และทำให้หวานด้วยน้ำตาล



เมทธี มาซ (Methi Maaz)

สตว์แกะปรุงรสด้วยเครื่องเทศ และใบเฟนุกกรีกแห้ง รสชาติเข้มข้น



เคบับ (Kebab)

เนื้อแกะสับผสมเครื่องเทศเสียบไม้ย่าง



ริस्ता (Rista)

ลักษณะคล้ายลูกชิ้น มักทำจากเนื้อแกะ หรือแพะ บั่นเป็นก้อนผสมเครื่องเทศใส่ในน้ำกรวย



กุกุสตาบ่า (Gustaba)

ลูกชิ้นเนื้อนุ่มที่ปรุงในน้ำกรวยที่ทำจากนม มีกลิ่นฟีในช่วงท้ายมืออาหารก่อนของหวาน และเป็นส่วนสำคัญของวาชวานแคชเมียร์

วันที่ 1 วันพุธ 9 เมษายน 2568

กรุงเทพฯ - เดลลี - ศรีนาคา (แคชเมียร์)

- - D

04.30 น. คณะพร้อมกัน ณ ท่าอากาศยานสุวรรณภูมิ ชั้น4 เคาน์เตอร์สายการบินไทย เจ้าหน้าที่บริษัทต้อนรับและอำนวยความสะดวกเรื่องสัมภาระและเอกสารการเดินทางแก่ท่าน





07.35น. ออกเดินทางจาก **สุ เดลลี** โดยสายการบินไทย เที่ยวบินที่ **TG 323**
(บริการอาหารและเครื่องดื่มบนเครื่อง)

10.35 น. เดินทางถึง **ท่าอากาศยานนานาชาติอินทิราคานธี เมืองเดลี (New Delhi)** ตามเวลา
ท้องถิ่นผ่านพิธีการตรวจคนเข้าเมืองและตรวจรับสัมภาระ...ต่อเครื่องบินในประเทศเพื่อ
เดินทางสู่ **แคชเมียร์**

🌐 เวลาที่อินเดียช้ากว่าประเทศไทย **1.30 ชั่วโมง** 🌐



แคชเมียร์..ของขวัญจากหิมาลัย

15.05 น. ออกเดินทางสู่ **เมืองศรีนาคา (Srinagar)** โดยสายการบิน **INDOGO AIRLINES** เที่ยวบินที่ **6E-2248**

เส้นทางบินในประเทศโหลดกระเป๋าใหญ่ได้ ท่านละ 15กิโลกรัม และขึ้นเครื่อง 7 กก.

16.20 น. เดินทางถึง **ท่าอากาศยานศรีนาคาร์ Srinagar Airport** เมืองหลวงของรัฐแคชเมียร์ ตรวจ
รับสัมภาระแล้ว ออกมาพบไกด์ท้องถิ่นที่รอต้อนรับอยู่ด้านนอก นำท่านเดินทางเข้าตัวเมืองศรี
นาคา...“ท่าอากาศยานนานาชาติศรีนาคา” หรือที่รู้จักในชื่อท่าอากาศยานนานาชาติซิค
อูล-อาลัมและฐานทัพอากาศบัดแกม เป็นท่าอากาศยานนานาชาติใน เมืองหลวงฤดูร้อน
ของจัมมูและแคชเมียร์ ซึ่งเป็นของกองทัพอากาศอินเดียและการท่าอากาศยานแห่งอินเดีย
ดำเนินการวิ่งล่อมพลเรือนที่สนามบิน ถูกกำหนดให้เป็นสนามบินนานาชาติของ เมืองหลวง
ของรัฐแคชเมียร์ หลังตรวจตรวจรับสัมภาระแล้ว **นำท่านออกเดินโดยรถตู้เหมาไป**



LINE @etravelway

Fire @etravelway.fire

Sky @etravelway.sky

Emergency call only : 0853642449

tour.bkk@etravelway.com

www.youtube.com/etravelway

www.etravelway.com

VS171224

Page 5 of 20





“ศรีนาคา” เมืองหลวงรัฐจัมมูและแคชเมียร์ สามารถท่องเที่ยวได้ตลอดปีเนื่องจากมีอากาศเย็นสบาย แม้กระทั่งในช่วงฤดูร้อนก็จะมีอุณหภูมิโดยเฉลี่ยอยู่ที่ประมาณ 20 องศาเซลเซียสเท่านั้น ด้วยอากาศที่เย็นสบายตลอดทั้งปีบวกกับธรรมชาติที่สวยงามในทุกฤดูทำให้ใครหลายคนทั้งชาวอินเดียและนักท่องเที่ยวต่างก็อยากหลบร้อนมารับลมเย็นๆที่นี่ จนศรีนาคาได้รับการขนานนามว่าเป็นเมืองสำหรับการพักผ่อนในช่วงฤดูร้อนของประเทศอินเดีย...เดินทางสู่บ้านเรือ



อาหารค่ำ ๑๐ บริการอาหารค่ำ ณ โรงแรมบ้านเรือ อาหารค่ำมีอพิเศษของทริปนี้

วาชวาน (Wazwan) ชุดของอาหารที่มีชื่อเสียงในแคชเมียร์ ในอดีตเคยมีถึง 36 รายการ ส่วนใหญ่ปรุงด้วยเนื้อสัตว์ โดยเฉพาะเนื้อแกะ เป็นเมนูสำหรับงานเลี้ยงในโอกาสสำคัญต่างๆ เช่น งานแต่งงาน ขึ้นบ้านใหม่ งานสำคัญของทางราชการ **ต้นกำเนิด...** กาลครั้งหนึ่งแคชเมียร์เป็นศูนย์กลางของเส้นทางสายไหมที่เชื่อมเอเชียกับทะเลเมดิเตอร์เรเนียน พ่อค้าผ้าไหมเคยผ่านดินแดนแห่งนี้เพื่อทำธุรกิจ และนั่นเป็นวิธีที่แคชเมียร์ได้รู้จักกับรสชาติของชาวเปอร์เซียและรัสเซีย ในปี ค.ศ. 1398 เมื่อไทมัวร์รุกรานฮินดูสถาน เขานำพ่อครัว (วาชวา) จากดินแดนชามาร์คันด์ (อุซเบกิสถาน) มาด้วย และวาชวาเหล่านี้ผสมผสานเทคนิคของชาวเปอร์เซีย ตุรกี และอัฟกันเพื่อพัฒนาอาหารแคชเมียร์

ที่พัก Deluxe Houseboat ในทะเลสาบดัล

บ้านเรือแคชเมียร์ (HOUSEBOAT) “วิมานบนดินแห่งแคชเมียร์” ความใฝ่ฝันของนักท่องเที่ยว สร้างในยุคสมัยควีนส์วิกตอเรีย ช่วงที่อังกฤษเข้ามาล่าอาณานิคม มีเอกลักษณ์ทางสถาปัตยกรรมตามแบบของอังกฤษผสมกับแคชเมียร์ แกะสลักลวดลายสวยงาม



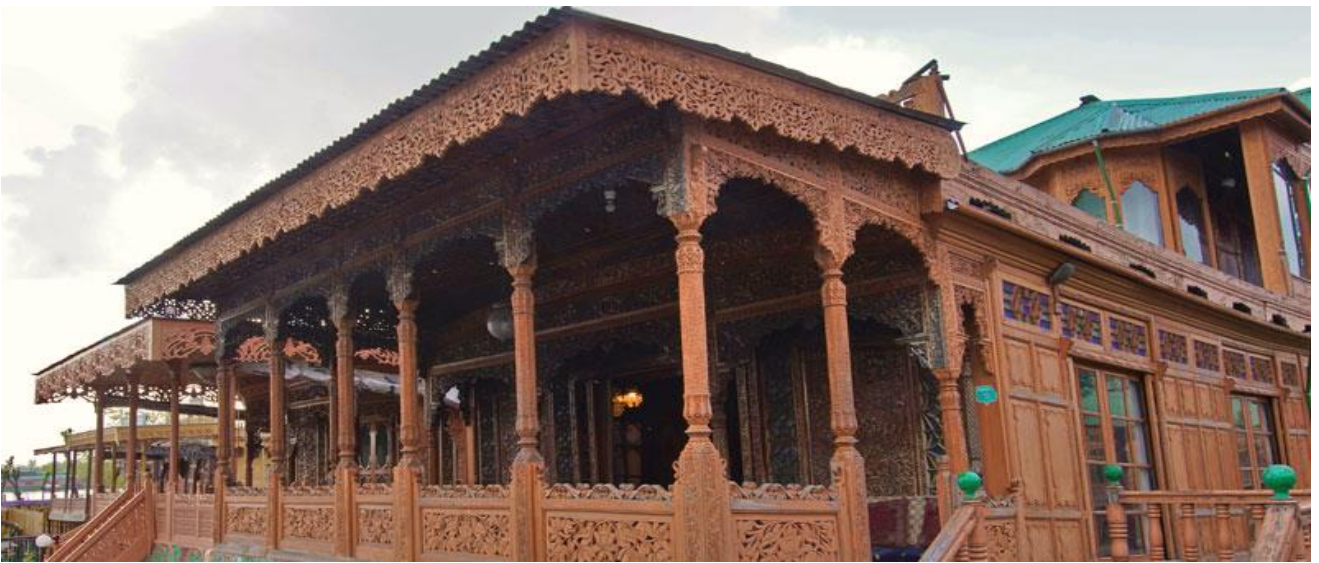

วันที่ 2 วันอังคาร ที่ 10 เมษายน 2568 B L D
ศรีนาคา - กุลมาร์ค - ศรีนาคา

07.00 น. บริการอาหารเช้า ณ โรงแรม

นำท่าน **ล่องเรือชิคารา (เรือพายแบบแคชเมียร์)** ใช้เวลาในการล่องเรือประมาณ 1 ชม.

"ชิคารา(Shikara) เรือพายโบราณ เป็นพาหนะสำหรับทำมาหากินของ ชาวแคชเมียร์ที่มีบ้านเรือนอยู่ริมน้ำที่สำคัญใบพายเป็นรูปหัวใจ ให้ท่าน ชมความงดงามทะเลสาบ ทะเลสาบ ได้รับการขนานนามว่า "เพชรยอดมงกุฏของแคชเมียร์" หรือ "อัญมณีแห่งศรีนาคา" เนื่องจากเป็น ทะเลสาบที่มีความสวยงาม เต็มไปด้วยความมีชีวิตชีวาของ ชาวแคชเมียร์..ท่านจะเพลิดเพลินกับการ **เลือกซื้อสินค้าพื้นเมืองของชาวแคชเมียร์ที่นำของมาขายกันถึงกลางทะเลสาบ!** เช่น ผ้าพชมิน่า, เปเปอร์มาเช่, เครื่องประดับและเครื่องเงินต่างๆมากมาย ได้เวลาสมควรพายเรือกลับที่พัก....



09.00 น. นำท่านเดินทางสู่ **กุลมาร์ค (GULMARG)** สถานที่ท่องเที่ยวสุดฮิตในแคชเมียร์ ที่ได้รับความนิยมจากนักท่องเที่ยวทั่วโลกเป็นภูเขาที่สวยงามที่สุดแห่งหนึ่งในแคชเมียร์ เดิมเรียกเการี





มาร์ค ตั้งโดยสลดาน ยูซูปซาร์ในศตวรรษที่ 16 เนื่องจากที่นี่เป็นทุ่งหญ้าที่เต็มไปด้วยดอกไม้ป่าตามฤดูกาลและในปัจจุบันยังเป็นสถานที่ตั้งของสนามกอล์ฟ 18 หลุมที่สูงที่สุดในโลก (3,000 เมตรจากระดับน้ำทะเล) และมีสถานที่เล่นสกีในฤดูหนาวด้วย



นำท่านสู่ไฮไลท์ของกิจกรรมที่กุลมาร์คคือ **กระเช้าลอยฟ้าหรือคอนโดลา** เคเบิลคาร์นี้เป็น การร่วมทุนระหว่างรัฐบาลซิมมูและแคชเมียร์และบริษัท Pomagalski ของฝรั่งเศส กระเช้าลอยฟ้าระยะแรกแล้วเสร็จในปี 1998 **นำท่านขึ้นเคเบิลคาร์เฟส 1** ขึ้นกระเช้าคอนโดลาเป็นเคเบิลคาร์ไปเฟส1 ระหว่างทางท่านจะได้เห็นวิวของภูเขาหิมะที่สวยงาม พบเห็นหมู่บ้านยิปซีและหมู่บ้านของคนท้องถิ่น เห็นวิวทิวเขาของเทือกเขาหิมาลัย และป่าสน ...อิสระให้ท่านถ่ายภาพความสวยงามรอบทิศทางบนลานหิมะ ณ เฟส 1 สนุกสนานเพลิดเพลินกับการถ่ายรูปหิมะ ภูเขาหิมะกว้างสุดลูกหูลูกตา นอกจากนี้ยังมีกิจกรรมต่างๆอีกด้วย เช่น สโนว์โมบิล, สเลด, ลากเลื่อน สนุกสนานการถ่ายภาพบนยอดเขากุลมาร์คและกิจกรรมต่างแล้วอย่างเต็มที่ไ้เวลาสมควร...ไ้เวลาสมควรนำท่านเดินทาง **นำท่านช้อปปิ้งที่ห้างในเมืองศรีนาคา**

(optional Tour: สโนว์โมบิล สเลด ลากเลื่อนไม่รวมในราคาทัวร์ จองจ่ายหน้างานเท่านั้น)

กลางวัน บริการอาหารกลางวัน ณ ภัตตาคาร





ป้าย นำท่านเข้าชม "สวนทิวลิปอนุสรณ์สถานอินทิราคานธี" **Indira Gandhi Memorial Tulip Garden** สวนทิวลิปนี้ที่ได้รับการขนานนามว่าเป็นสวนทิวลิปที่ใหญ่ที่สุดในเอเชีย ปลายเดือนมีนาคมถึงต้นเมษายน เป็นช่วงที่ดอกทิวลิปบานเต็มที่และมีการจัดเทศกาลดอก



ทิวลิปประจำปี เป็นหนึ่งในสถานที่ที่ต้องไปเยี่ยมชมในศรีนาคา ดอกทิวลิปเบ่งบาน สารพัดสี สารพัดพันธุ์ บานชูช่อ รอให้นักท่องเที่ยวเข้ามาชม
บริการอาหารค่ำ ณ โรงแรม/ภัตตาคาร

คำ **ที่พัก Lemon Tree Srinagar หรือเทียบเท่า**





วันที่ 3 วันศุกร์ ที่ 11 เมษายน 2568 **B L D**
ศรีนาคา – พาสาลแกม

07.00 น. รับประทานอาหารเช้า ณ บ้านเรือ
08.00 น. นำท่านเดินทางสู่ หมู่บ้านพาสาลแกม (Pahalgam) ระยะทาง 88 กม.ใช้เวลาเดินทาง 2-3 ชม (นั่งรถเลียบเขาไป นานหน่อยแต่วิวสวยตลอดสองข้างทาง แวะจอดถ่ายรูปเป็นระยะนะค้า)
"หมู่บ้านพาสาลแกม หรือหมู่บ้านแห่งแคชเมียร์" เดิมเป็นหมู่บ้านของคนเลี้ยงแกะ ได้รับการขนานนามว่าเป็นเหมือน "สวิตเซอร์แลนด์" พาสาลแกม มีแม่น้ำสายย่อยๆจะบรรจบรวมกันเป็น "แม่น้ำลิดดาร์" (Liddar) เป็นแม่น้ำสายสำคัญในพาสาลแกม นอกจากนี้ยังมีร้านค้าต่างๆมากมาย ไม่ว่าจะเป็นร้านอาหาร ร้านขาย เสื้อผ้าและสินค้าต่างๆ โดยเฉพาะหญ้าฝรั่น (Saffron) มีสรรพคุณลดโคเลสเตอรอลในร่างกาย มีขายอยู่ทั่วไปทั่วทั้งแคชเมียร์ แต่ที่พาสาลแกมคือแหล่งปลูกหญ้าฝรั่นที่ใหญ่ที่สุด มีคุณภาพดีกว่าที่อื่นนอกจากนี้ยังสามารถทำกิจกรรม ปิกนิก ตกปลา ชิม้ำชมวิวยอบภูเขาหมู่บ้านที่อยู่บนที่มีความสูง 2,130 เมตร เหนือระดับน้ำทะเล



ระหว่างทาง **แวะเที่ยวสวนแอปเปิ้ลที่แคชเมียร์** ชื่นชมกับดอกแอปเปิ้ลข้างทางก่อนไป การเข้าชมสวนแอปเปิ้ล ระหว่างเส้นทางไปเมืองท่องเที่ยวทั่วโลกอย่างกุลมาร์ค ต่างถูกใช้เป็นสถานที่ถ่ายทำภาพยนตร์และสารคดีมาแล้วนับไม่ถ้วน ไม่ว่าจะเป็นในส่วนของอินเดียเอง หรือต่างประเทศก็ตาม แอปเปิ้ลของแคชเมียร์มีรสชาติอร่อยที่สุดในอินเดีย..แต่ฤดูนี้เรามาชมดอกกัน..ถ้าต้องทานผลต้องมาเดือนกันยายนและตุลาคมของทุกที ชม **ทุ่งดอกมัสตาร์ด** ระหว่างเส้นทางชาวบ้านจะปลูกกันไว้อยู่เยอะมาก มองไปแบบสุดลูกหูลูกตา เหลืองอร่าม



กลางวัน บริการอาหารกลางวัน ณ ภัตตาคาร





บ่าย นำท่าน **ขี่ม้าที่พาสาลแกม** ชมหมู่บ้าน พาสาลแกม **30 นาที** รวมในรายการทัวร์ เรียกอีกอย่างว่ามีนิสวิตเซอร์แลนด์ ชมวิวป่าสนหนาที่บอบบๆ ยอดเขาที่ปกคลุมไปด้วยหิมะ ความงดงามของธรรมชาติที่โอบล้อมด้วยเทือกเขาหิมาล้อมอันหาค่าบรรยายไม่ได้ เสมือนได้เดินอยู่บนแดนสวรรค์...



จากนั้น ให้ท่าน**อิสระช้อปปิ้ง** ตลาดพื้นเมือง ขณะที่อยู่ใน Pahalgam ให้เลือกซื้อผ้าขนสัตว์ พรหม เสื้อคลุม พร้อมงานปักแคชเมียร์ที่น่ารัก งานหัตถกรรมแคชเมียร์ และ หรือนั่ง ร้านน้ำชา ถ่ายรูปกับบรรยากาศ ในหุบเขาจนถึงเวลานัดหมาย นำท่านเดินทาง กลับ **ศรีนาคา** ระยะทาง 90 ก.ม. ใช้เวลาเดินทางประมาณ 2-3 ชั่วโมง



เลือกซื้อของฝากตามอัธยาศัย ของฝากน่าซื้อของแคชเมียร์มีมากมาย เช่น

1.ผ้าแคชเมียร์... เป็นของฝากแคชเมียร์ที่ขึ้นชื่อซึ่งทอมาจากขนแพะภูเขาที่มีคุณภาพสูง มีคุณสมบัติพิเศษที่ให้ความอบอุ่น นุ่มสบาย ทั้งยังมีน้ำหนักเบากว่าเส้นใยธรรมชาติอื่นๆ "แคชเมียร์ แพชมินา" (Kashmir Pashmina) ถือเป็นผ้าแคชเมียร์ที่มีประวัติความเป็นมาเก่าแก่ยาวนานกว่า 3,000 ปี โดยสมัยโบราณมีแต่พระราชวงศ์ชั้นสูง และผู้นำระดับประเทศเท่านั้นที่จะมีสิทธิใช้และครอบครองผ้าทอสุดหรูนี้





2.พรมแคชเมียร์..ความวิจิตรของลวดลายและฝีมือการทอพรมทำให้เป็นรองแค่พรมเปอร์เซียเท่านั้น พรมแคชเมียร์นั้นทอพื้นพรมและสร้างลวดลายด้วยการมัดด้ายสีเข้ากับเส้นยืน ซึ่งเป็นเทคนิคที่สืบทอดมาจากเปอร์เซียในสมัยสุลต่านเซน-อุล-อะบาดีน ราวศตวรรษที่ 15 ลวดลายของพรมแคชเมียร์ที่นิยมทอกันมาจนถึงทุกวันนี้ แบ่งกว้างๆ ได้เป็น 3 แบบ คือลายดอกไม้ ภาพทิวทัศน์และการล่าสัตว์ซึ่งได้รับอิทธิพลจากภาพเขียนโมกุลและสัญลักษณ์ในศาสนาอิสลาม



3.หญ้าฝรั่น..ไม้ดอกสีม่วงเพาะพันธุ์ด้วยหัว มีเกสรข้างในสีเหลืองทอง ที่ขึ้นชื่อว่าเป็นเครื่องเทศราคาแพงที่สุด เพราะการเก็บเกสรตัวเมียที่มีอยู่เพียงดอกละ 3 เส้นรวมถึงกรรมวิธีการนำไปย่างไฟให้แห้ง ต้องใช้ปริมาณมากถึง 120,000-160,000 ดอก จึงจะได้ 1 กิโลกรัม ทำให้ราคาขายสูงลิ่วเฉลี่ยกิโลกรัมถึงหลักแสนบาท ที่แคชเมียร์ถือเป็นแหล่งปลูกหญ้าฝรั่นที่มีชื่อเสียงและมีคุณภาพมากที่สุดแห่งหนึ่งในโลก



4.ถั่วและผลไม้อบแห้ง...ของฝากที่ขึ้นชื่ออีกอย่าง มีหลากหลายชนิด ทั้งแอลมอนด์ วอลนัต พิสตาชิโอ แมคคาเดเมีย แอปริคอต แครนเบอร์รี่ เป็นต้น เป็นผลผลิตธรรมชาติที่มาจากชาวพื้นเมืองอย่างแท้จริง





5.เปเปอร์ มาร์เช ชาวแคชเมียร์ บรรจงทำงานศิลปะ "เปเปอร์ มาร์เช" ก่อนส่งขายยังชายแดนศรีนาคาร์ ใน
แคว้นจัมมูร์ นับเป็นภูมิปัญญาที่สืบทอดมาตั้งแต่ศตวรรษที่ 15 ขณะสุลด่านชานเอน อุล อมิติน ครอบอำนาจ
ค้ำ **บริการอาหารค่ำ ณ โรงแรมที่พัก**

ที่พัก Eden Resort Pahalgam หรือเทียบเท่า



วันที่ 4 วันเสาร์ที่ 12 เมษายน 2568 **B L D**
พาสกาลแกม - หุบเขาเบตábห์ - ศรีนาคา

07.00 น. บริการอาหารเช้า ณ โรงแรม

08.00 น. นำท่าน ขึ้นรถจี๊ปสู่อหุบเขาเบตábห์ (Betaab Valley) ชื่อ Betaab Valley มาจากหนังสือเรื่อง Betaab ซึ่งโด่งดังอย่างมากในปี ค.ศ.1983 หุบเขาแห่งนี้อยู่ห่างจากพาสกาลแกมไปทางตอนเหนือราว 15 กม. มีแม่น้ำลิดเดอร์ (Lidder) ไหลผ่าน และเป็นต้นทางไปสู่วัด Amarnath สถานที่แสวงบุญสำคัญของชาวฮินดู แต่ละฤดูกาล หุบเขา Betaab จะมีทัศนียภาพที่งดงามต่างกันไป ฤดูใบไม้ผลิ เต็มไปด้วยดอกไม้หลากสีและพันธุ์ไม้เขียวชอุ่ม ถึงราวปลายเดือนตุลาคม ใบไม้จะเริ่มเปลี่ยนสีจนเหลืองอร่ามละลานตาไปทั่วทั้งหุบเขา และพอเข้าหน้าหนาวเป็นช่วงปลายหนาว แม้จะยังคงขาวโพลนไปด้วยหิมะ แต่ทิวทัศน์ก็งดงามตามที่กล่าวขานว่าที่นี่คือสวรรค์บนดินจริงๆ..

(optional Tour: ซีม่าหรือ สเลส ลากเลื่อนไม่รวมในราคาทัวร์ จองจ่ายหน้างานเท่านั้น)



กลางวัน บริการอาหารกลางวัน ณ โรงแรม /ภัตตาคาร





บ่าย นำท่านเข้าชมสู่มืองหลวงศรีนาคา นำท่านชม ชาลีมาร์บาช เป็นสวนโมกุลในศรีนาคา ที่เชื่อมต่อกับทะเลสาบดาล สร้างขึ้นโดยจักรพรรดิชะฮันคีร์ แห่งจักรวรรดิโมกุล ให้กับพระมเหสี นูร์ ชะฮันในปี 1619 สวนนี้ถือเป็นจุดสูงสุดของวิทยาพีชสวนของโมกุล ปัจจุบันเป็นสวนสาธารณะและถือเป็น "มงกุฎแห่งโมกุล"

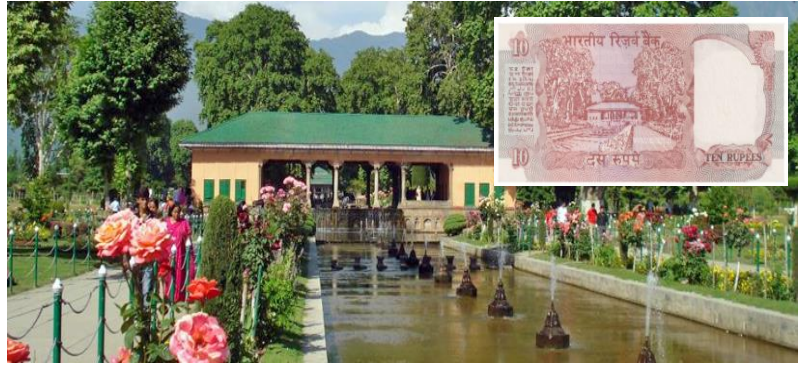

จากนั้น นำท่านไปชมคาเฟ่ชาของชาวแคชเมียร์ **"Chai Jaai Tea Room"** เป็นห้องน้ำชาที่ทันสมัยที่สุดในศรีนาคา ห้องน้ำชาใจใจ มีเสน่ห์ของห้องน้ำชาแบบอังกฤษ ผสมผสานกับการต้อนรับแบบธรรมชาติที่แคชเมียร์ มีสองชั้นซึ่งมองเห็นทิวทัศน์ที่สวยงามของแม่น้ำเจลม การตกแต่งภายในนั้นอบอุ่นและเป็นกันเอง Chai Jaai มีความหมายว่า 'โรงน้ำชา' ในแคชเมียร์ สไตล์โคโลเนียลบน The Bund อัมทรูธา (อาหารและเครื่องดื่มต่างๆไม่รวมในราคาทัวร์)...

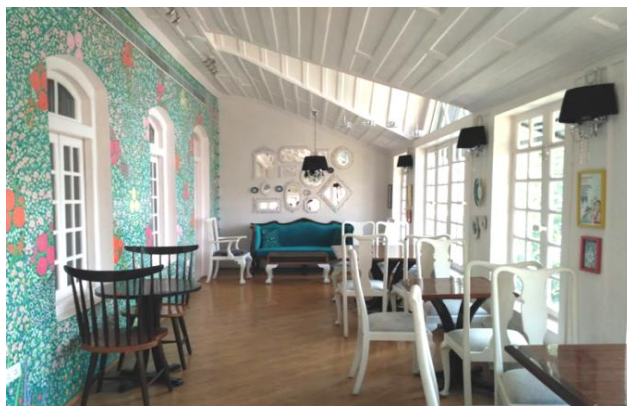

ค่ำ มื้อพิเศษ !! ณ **CHAI JAAI CAFE** คาเฟ่ของชาวแคชเมียร์ มีเสน่ห์ของห้องน้ำชาแบบอังกฤษ ผสมผสานกับแคชเมียร์การตกแต่งภายในนั้นอบอุ่นและเป็นกันเองได้เวลาสมควรพวยเรือกลับที่พัก

ที่พัก **LEMON TREE SRINAGAR** หรือเทียบเท่า

วันที่ 5 วันอาทิตย์ที่ 13 เมษายน 2568 **B L D**
ศรีนาคา - เดลลี - อัครา

เช้า บริการอาหารเช้า ณ โรงแรม
ตามอัธยาศัย จนถึงเวลานัดหมาย เดินทางสู่สนามบินศรีนาคา
10.40 น. →เห็นฟ้าสู นิวเดल्ली ประเทศ อินเดีย โดยสายการบิน **INDOGO AIRLINES** เที่ยวบิน **6E-2555**





เส้นทางบินในประเทศโหลดกระเป๋าใหญ่ได้ ท่านละ 15 กิโลกรัม และขึ้นเครื่อง 7 กก.

12.05 น.

เดินทางถึง ท่าอากาศยานนานาชาติอินทิราคานธี เมืองเดลี (New Delhi) เดลี... ดินแดนเมืองหลวงแห่งชาติเดลี (เป็นนครและดินแดนสหภาพของประเทศอินเดีย ประกอบด้วยนิวเดลี เดลีใต้เป็นเมืองหลวงของหลายอาณาจักรและจักรวรรดิ ที่โดดเด่นที่สุดคือรัฐสุลต่านเดลี และจักรวรรดิโมกุล บริการอาหารกลางวัน ณ ภัตตาคาร **นำท่านไปชม"ตลาดจันปาท"** ตลาดยอดฮิตอายุกว่า 80 ปี แหล่งรวมนักท่องเที่ยว นักช้อปปิ้งกลางกรุงนิวเดลี มีสินค้าตั้งแต่เสื้อผ้าปัก งานหัตถกรรมไม้ โคมไฟ ทองเหลือง ผ้าปักลูกบิด เครื่องประดับทำมือ กระเป๋าแฟชั่นทั้งหลาย รองเท้าปลายแหลมด้านหน้า รองเท้าสไลด์อินเดีย (Jootis) และสำหรับสินค้าพื้นเมืองของประเทศอินเดียที่มาทั่วสารทิศ...ที่นี่คุณจะได้รับที่ระลึกทำของที่ระลึกที่ดีที่สุดของถนนช้อปปิ้ง

เที่ยง



จากนั้น

ผ่านชมประตูอินเดีย (India Gate) เป็นประตูที่คล้ายกับประตูชัยที่ฝรั่งเศส แต่ตั้งอยู่ในเมืองนิวเดลี สร้างขึ้นเพื่อรำลึกถึงทหารอินเดียสมัยสงครามโลกครั้งที่ 1 ประตูชัยแห่งนี้จึงถือได้ว่าเป็นสัญลักษณ์แห่งหนึ่งของกรุงนิวเดลี...เวลาอันสมควรเดินทางสู่ **อัครา** (Agra) ระยะทาง 242 กิโลเมตร เดินทางประมาณ 4 - 5 ชั่วโมง แล้วแต่สภาพการจราจร **อัครา** อดีตเมืองหลวงอินเดียในสมัยที่ยังเรียกว่า "อินดูสถาน" เป็นเมืองที่มีประชากรหนาแน่นที่สุดในรัฐอุตตรประเทศ เป็นเมืองที่ตั้งอยู่ริมแม่น้ำยมนา (Yomuna) มีโบราณสถานระดับมรดกโลกถึง 3 แห่ง ทัชมาฮาล(Taj Mahal) ป้อมอัครา (Akra Fort) ซึ่งโบราณสถานโมกุลทั้งสามแห่งนี้ได้ถูกยกขึ้นเป็นมรดกโลกโดยองค์การยูเนสโก **บริการอาหารเย็น ณ โรงแรม**

ค่ำ

ที่พัก Grand Mercure Agra หรือเทียบเท่า

วันที่ 6 วันจันทร์ที่ 14 เมษายน 2568

อัครา - เดลี

B L D

เช้า

บริการอาหารเช้า ณ โรงแรม
นำท่านชม ทัชมาฮาล (TajMahal) ทัชมาฮาลคืออนุสรณ์สถานแห่งความรัก เป็น 1 ใน 7 สิ่งมหัศจรรย์ของโลกในยุคใหม่ มีขนาดใหญ่ถึง ประมาณ 107 ไร่ ใช้เวลาก่อสร้างนานกว่า 22 ปี ทัชมาฮาลถูกสร้างขึ้นโดยความรักของสมเด็จพระจักรพรรดิชาห์ชะฮันที่มีต่อพระนางมุมตซ์ มาฮาล พระมเหสีของพระองค์ เพื่อใช้เป็นอนุสาวรีย์ฝังศพของพระมเหสีนั่นเอง พระมเหสีมุมตซ์สิ้นพระชนม์หลังจากให้กำเนิดทายาทองค์ที่ 14 ซึ่งเหตุการณ์ครั้งนี้ทำให้



LINE @etravelway

@etravelway.fire

@etravelway.sky

Emergency call only : 0853642449

tour.bkk@etravelway.com

www.youtube.com/etravelway

www.etravelway.com

VS171224

Page 15 of 20





สมเด็จพระจักรพรรดิชาห์ชะฮันโลกเศร้านานกว่าสองทศวรรษ ในทุกๆ วันพระองค์จะไปนั่งอยู่ข้างหลุมศพของพระมเหสี และด้วยความโศกเศร้านี้พระองค์จึงสละราชสมบัติเพื่อสร้างทัชมาฮาลนานกว่า 22 ปีเพื่อเป็นอนุสรณ์แห่งความรักของทั้งสองพระองค์

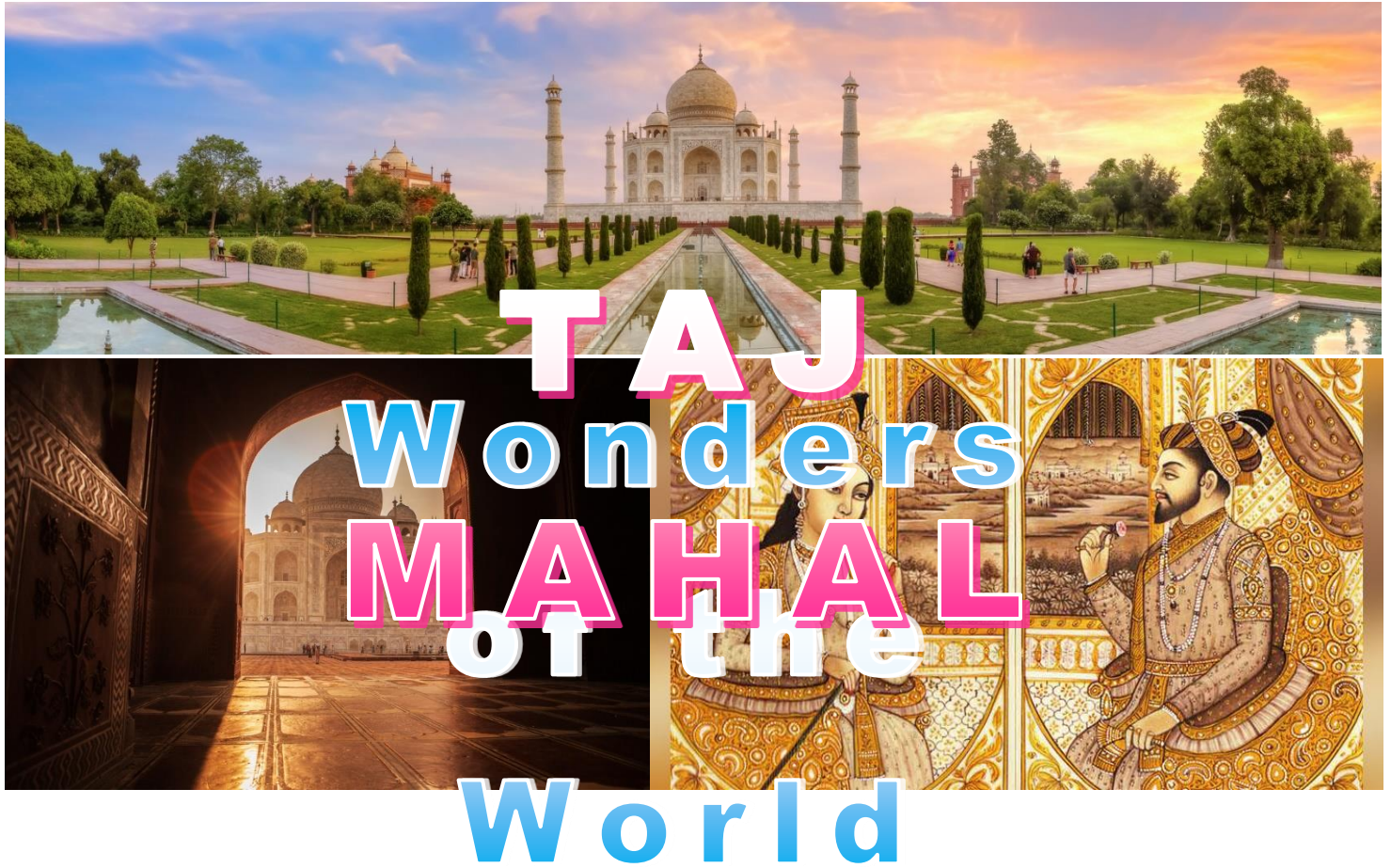

จากนั้น

ชมพระราชวังอัคราฟอร์ด (Agra Fort) หรือ Red Fort ป้อมนี้สร้างจากหินทรายแดงเป็นมรดกอีกแห่งหนึ่งของอัคราตั้งอยู่ริมฝั่งแม่น้ำยมุนา ห่างจากทัชมาฮาลราว 2 กิโลเมตร เริ่มสร้างมาตั้งแต่ศตวรรษที่ 11 ในรัชสมัยของกษัตริย์อักบาร์ และมีการก่อสร้างมาเรื่อยๆ จนถึงสมัยของพระจักรพรรดิชาห์ชะฮัน ผู้เป็นหลานชาย ภายในแบ่งเป็นพระราชวัง อาคาร ห้องหอ และมีมัสยิดจำนวนมาก บางหลังสร้างจากหินอ่อนล้วนๆ อีกด้วย ภายในป้อมอัครามีโซนต่างๆ ให้เราได้ แวะ ชมมากมาย อาทิ ห้องพระโรงสวนพระองค์ (Diwan-i-Khas) มัสยิดไข่มุก (Moti Masjid) พระราชวังกระจก (Sheesh Mahal) พระราชวังกษมาฮาล (Khas Mahal) หอคอยหินอ่อนแปดเหลี่ยมสีขาว (Musamman Burj) ซึ่งเป็นสถานที่คุมขังสมเด็จพระจักรพรรดิชาห์ชะฮันหลังจากที่ถูกพระโอรสยึดพระราชบัลลังก์ โดยระเบียงจากห้องนี้เองที่สมเด็จพระจักรพรรดิชาห์ชะฮันได้ใช้เวลาในช่วงสุดท้ายของชีวิตในการทอดพระเนตรไปยังทัชมาฮาลถึง 8 ปี จนกระทั่งสวรรคตในปี ค.ศ. 1666



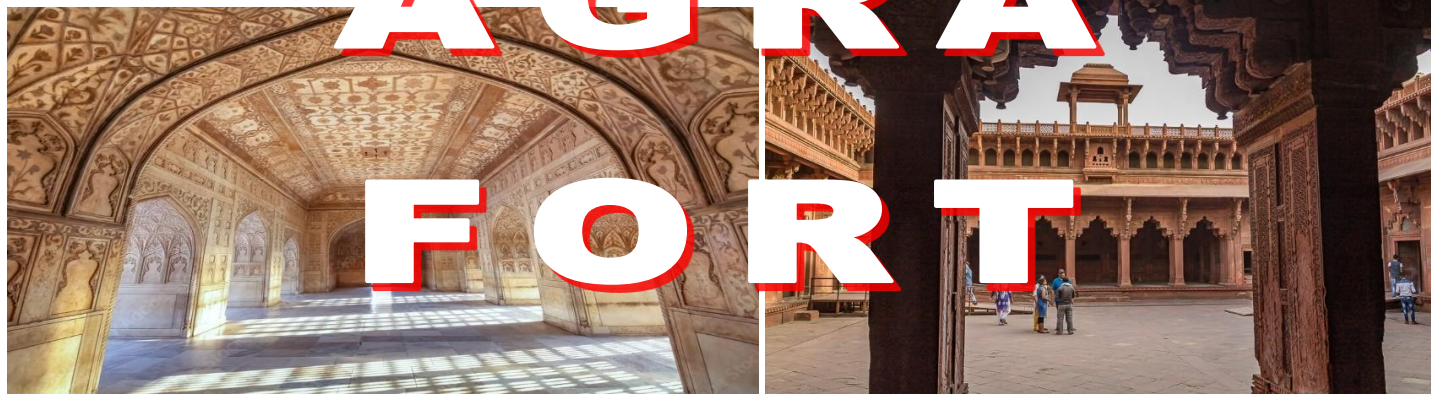
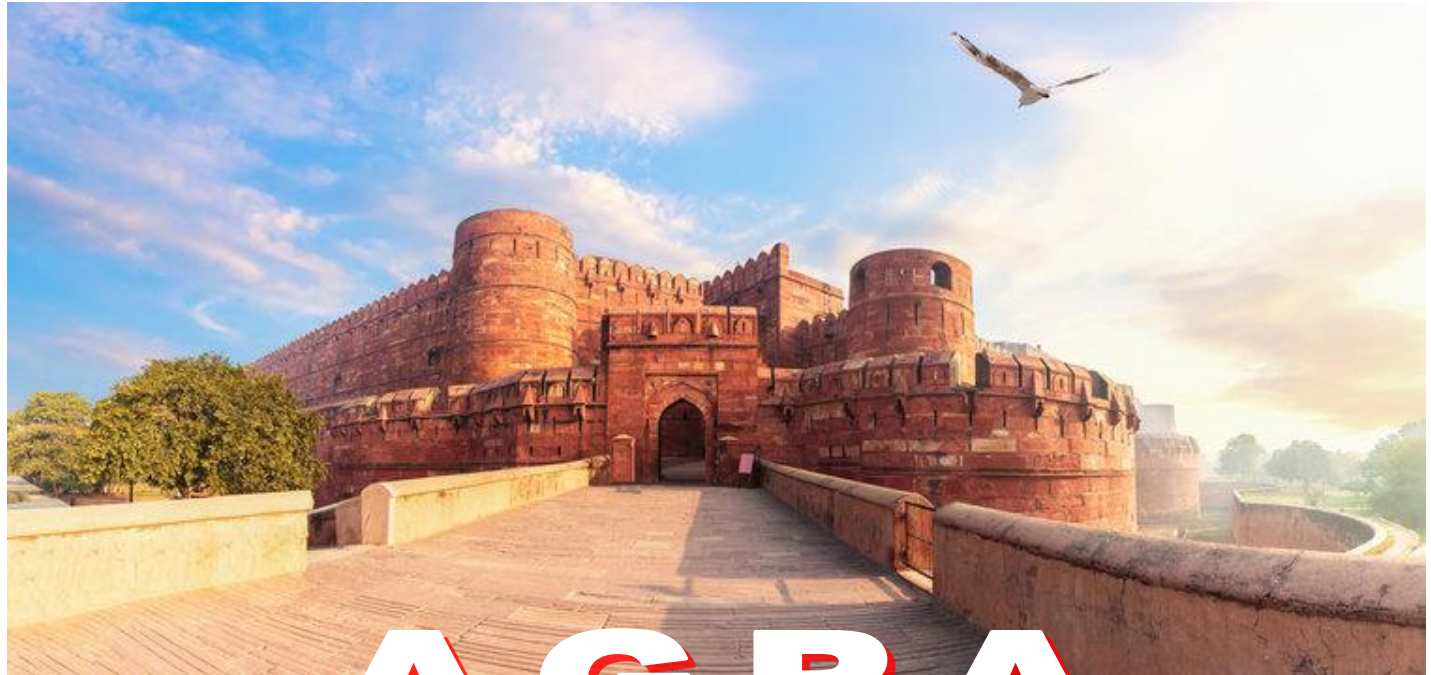

AGRA FORT

กลางวัน บริการอาหารกลางวัน ณ กัตตาคาร
บ่าย นำท่านเดินทางสู่ ทำอากาศยานนานาชาติอินทิรา คานธีนิวเดลี ระยะทางประมาณ ตั้งอยู่ที่เมืองอัครา (Agra) เมืองนี้อยู่ห่างจากเดลี (Delhi) เมืองหลวงของประเทศอินเดีย ประมาณ 230 กิโลเมตร หากเดินทางด้วยรถยนต์จะใช้เวลาเกือบ 4 ชั่วโมง
ค่ำ บริการอาหารค่ำ ณ กัตตาคาร...เดินทางสู่สนามบิน

23.30 น. ออกเดินทางสู่กรุงเทพฯ ฯ โดยสายการบิน This Airway เที่ยวบินที่ TG316

วันที่ 7 วันอังคาร ที่ 15 เมษายน 2568
กรุงเทพฯ (สุวรรณภูมิ)

05.25 น. เดินทางถึง...ท่าอากาศยานสุวรรณภูมิ โดยสวัสดิภาพ.....

หมายเหตุ : บริษัทฯ อาจทำการเปลี่ยนแปลงรายการ ได้ตามความจำเป็นและเหมาะสม แต่จะยึดผลประโยชน์ของลูกค้าเป็นสำคัญ

เที่ยว “แคชเมียร์” ทั้งที่...ต้องไปกับ...ผู้รัจจริง





**อัตราค่าบริการ ต่อท่าน งดแถมของสมนาคุณ
(โปรแกรม Wazwan Royal Kashmir+Taj 7 วัน 5 คืน)**

ราคานี้*ผู้ใหญ่ (12 ปี ขึ้นไป) เนื่องจากเป็นราคาตัวกรุ๊ปหรือเป็นราคาโปรโมชั่น ไม่มีราคาสำหรับเด็ก **และเมื่อออกตัวแล้วไม่สามารถ REFUND ได้ทุกกรณี**..บริษัทฯ ขอสงวนสิทธิ์กรุ๊ปออกเดินทางตั้งแต่ 16 ท่านขึ้นไป / หรือปรับเปลี่ยนราคาหรือตามที่ได้ตกลงกับทางบริษัทฯ

กำหนดวันเดินทาง	อัตราค่าบริการหมายเหตุ: ผู้ใหญ่ (12 ปี ขึ้นไป) เดินทางตั้งแต่ 20 ท่านขึ้นไป	
	ผู้ใหญ่พัก 2 ท่าน (พักห้องละ 2-3 ท่าน)	พักเดี่ยวเพิ่ม
9-15 เมษายน 2568	58,888.-	12,500.-
จำนวน 14+1 (หัวหน้าทัวร์ไทย) ใช้รถ Minibus 19 ที่นั่ง		

อัตรานี้สำหรับคนไทยเท่านั้น

เพื่อประโยชน์ของผู้เดินทาง โปรดศึกษาเงื่อนไขการจองทัวร์ และการยกเลิกทัวร์ ที่ระบุในรายการทั้งหมด หลังจากท่านทำการจองทัวร์แล้ว ทางบริษัทฯ จะถือว่าท่านเข้าใจ และพร้อมปฏิบัติตามเงื่อนไขดังกล่าว

การชำระเงิน

งวดที่ 1 : ยืนยันที่นั่ง มัดจำ 25,000 บาท / ท่าน ภายใน 2 วันหลังมีการยืนยันกรุ๊ปเดินทางแน่นอนหรือตาม เจ้าหน้าที่กำหนด

งวดที่ 2 : ชำระส่วนที่เหลือ 35 วันทำการล่วงหน้าก่อนออกเดินทางหรือตามเจ้าหน้าที่กำหนด

**ท่านที่จะออกตัวภายในประเทศ (เครื่องบิน รถไฟ รถทัวร์) กรุณาสอบถามที่เจ้าหน้าที่ทุกครั้งก่อนทำการออกตัว เนื่องจากสายการบินอาจมีการปรับเปลี่ยน ไฟลท์ หรือ เวลาบิน โดยไม่ได้แจ้งให้ทราบล่วงหน้า

หากผู้โดยสารต้องการยืนยันการจองกรุ๊ปชำระค่าโดยสารทั้งหมด (แบบเต็มจำนวน) ภายใน 3 วัน นับจากวันที่ทำการตกลงจองกับทางเจ้าหน้าที่ (กรณีที่จ่ายมัดจำมาแล้ว) บริษัทฯ จะออกตัวผู้โดยสารทั้งหมด 10 วันก่อนการเดินทาง หากท่านชำระเงินมัดจำแล้วคือการยืนยันที่นั่งของท่าน โปรดอ่านเงื่อนไขให้เข้าใจก่อนชำระเงิน...ขอบคุณค่ะ/ครับ

อัตราค่าบริการรวม :

- ค่าที่พักบนเรือ (Houseboat) ที่ศรีนครากระดับดีลักซ์ (พักห้องละ 2 ท่าน)ตามระบุในรายการ
- ตัวเครื่องบินไป-กลับกรุงเทพฯ-เดลี-//เดลี-กรุงเทพฯ โดยสารการบินไทย น้ำหนัก 20 กก. ตามระบุในรายการ
- ตัวเครื่องบินในประเทศ เดลี-ศรีนครา//ศรีนครา-เดลี ชั้นประหยัดโดยสายการบิน 15 กก. ตามระบุในรายการ
- ค่าที่พักโรงแรมระดับ 4 -5 ดาว หรือ ตามระบุในรายการ
- ค่ารถTempo ปรับอากาศในแคชเมียร์ หรือ ตามระบุในรายการ
- ค่าซีม้าที่หุบเขาโซนามาร์ค (ไม่รวมทิปคนจูงม้า 300 รูปี/150 บาท) หรือตามระบุในรายการ
- ค่าอาหารทุกมื้อ และ ค่าธรรมเนียมเข้าชมสถานที่ต่างๆ เคเบิลคาร์เฟส 1 หรือ ตามระบุในรายการ
- ค่าฟรีค่าธรรมเนียมวีซ่าท่องเที่ยวอินเดีย สำหรับหนังสือเดินทางไทย ยื่นแบบออนไลน์เท่านั้น (ไม่ต้องขอวีซ่า)

• ค่าประกันภัยการเดินทางอุบัติเหตุและสุขภาพแบบบุคคล (Asia Plus Basic)

-วงเงินคุ้มครอง 1,000,000 บาท /คน





-ค่ารักษาพยาบาลในต่างประเทศวงเงิน 2,000,000 บาท
-ค่ารักษาพยาบาลต่อเนื่องในประเทศไทย 50,000 บาท
-ค่ารักษาพยาบาลครั้งแรกในประเทศไทย 100,000 บาท
****กรณีการรักษาพยาบาลต่อเนื่องในประเทศไทยผู้เอาประกันภัยต้องขอรับการรักษายาบาทในประเทศไทยภายใน 24 ชั่วโมงนับจากวันที่เดินทางกลับถึงประเทศไทย และ รับการรักษาต่อเนื่องไม่เกิน 7 วันนับจากวันที่ได้รับการรักษาครั้งแรกในประเทศไทย
****กรณีที่ผู้เอาประกันได้รับการรักษายาบาทที่ต่างประเทศผู้เอาประกันมีกำหนดเวลา 7 วันนับจากวันที่เดินทางกลับถึงประเทศไทยที่จะรับการรักษาต่อเนื่องในประเทศไทย
หมายเหตุ : คู่คุ้มครองผู้เอาประกันภัยอายุสูงกว่า 75-85 ปี จ่ายเบี้ย 50 % ของจำนวนเงินเอาประกันภัย วงเงินคุ้มครองอาหารเป็นพิษ (โดยแพทย์จะต้องระบุในใบรับรองแพทย์ว่า อาหารเป็นพิษเท่านั้น) แต่ทั้งนี้ยอมอยู่ในข้อจำกัดที่มีการตกลงไว้กับบริษัทประกันชีวิต

อัตราค่าบริการไม่รวม

- ค่าจัดทำหนังสือเดินทาง (PASSPORT) และค่าทำใบอนุญาตที่กลับเข้าประเทศของคนต่างชาติหรือคนต่างด้าว
- ค่าใช้จ่ายอื่นๆนอกเหนือจากที่ระบุไว้ในรายการและค่าใช้จ่ายส่วนตัวต่างๆ เช่น ค่าโทรศัพท์ ค่าชักรีด ฯลฯ
- ค่าธรรมเนียมน้ำมันของสายการบิน (ถ้ามี)
- ค่าวีซ่าที่มีค่าธรรมเนียมแพงกว่าหนังสือเดินทางไทย
- ค่าภาษีหัก ณ ที่จ่าย 3% ภาษีมูลค่าเพิ่ม 7% (กรณีออกใบกำกับภาษี)
- ค่าธรรมเนียมการชำระเงินด้วยบัตรเครดิต VISA 3% AMEX 4%
- ค่าน้ำหนักเกินพิกัดตามสายการบินกำหนด 20 กิโลกรัม
- **ค่าที่ปรวมตลอดการเดินทาง รวม 30 USD /ต่อลูกค้ำ 1 ท่าน ตลอดการเดินทาง**

****ทิปหัวหน้าทัวร์ไทยแล้วแต่ความพึงพอใจในบริการของท่าน บริษัทฯมิได้มีผลประโยชน์ใดๆทั้งสิ้นขึ้นอยู่กับการพิจารณาของท่านเพื่อเป็นกำลังใจให้กับหัวหน้าทัวร์ที่บริการท่าน****

ข้อแนะนำและแจ้งเพื่อทราบ

1. สำหรับห้องพัก 3 เตียงกรุณาแจ้งล่วงหน้าเพื่อตรวจสอบกับทางโรงแรม มีบริการเฉพาะบางโรงแรมเท่านั้น กรณีเดินทางเป็นผู้ใหญ่ 3 ท่าน แนะนำให้เปิดห้องพัก 2 ห้องเพื่อสะดวกกับท่านมากกว่า
2. กรณีเดินทางเป็นตัวกริปหรือตัวหมู่คณะ หากออกตัวแล้วไม่สามารถขอเงินคืนได้และไม่สามารถเปลี่ยนวันเดินทางได้
3. กระเป๋าเดินทางเพื่อโหลดท่านละ 1 ใบ น้ำหนักไม่เกิน 20 กก. กระเป๋าถือขึ้นเครื่องน้ำหนักไม่เกิน 7 กก

กรณียกเลิก

1. หากมีการชำระมัดจำทัวร์และต้องการยกเลิกไม่ว่ากรณีใดๆก็ตามต้องชำระค่าบริการ ท่านละ 2,000 บาท
2. หากยกเลิกเดินทาง 35 วันทำการล่วงหน้า หักค่าใช้จ่ายที่เกิดขึ้นจริง เช่น มัดจำตัวเครื่องบิน,วีซ่า,ค่าดำเนินการ (ถ้ามี),ค่าโรงแรม,ค่าตัวรถไฟ,หรืออื่นๆ โดยจะมีรายละเอียดแสดงให้แก่ลูกค้าได้รับทราบ (หมายเหตุ: ช่วง Peak season สายการบินให้มัดจำล่วงหน้า 2-3 เดือนก่อนออกเดินทาง)
3. แจ้งยกเลิกเดินทาง 20-34 วันทำการ ก่อนการเดินทาง หัก 50% ของราคาทัวร์
4. แจ้งยกเลิกเดินทาง 0-19 วันทำการ ก่อนการเดินทาง หัก 100 % ของราคาทัวร์

***หากมีการยกเลิกการจองทัวร์ หลังจากยื่นวีซ่าเรียบร้อยแล้วบริษัทของสงวนสิทธิ์ในการนำพาสปอร์ตไปยกเลิกวีซ่าในทุกกรณี ไม่ว่าค่าใช้จ่ายในการยื่นวีซ่าจะรวมหรือแยกจากรายการทัวร์ก็ตาม

ยกเลิกช่วงเทศกาล

- ยกเลิกก่อนการเดินทาง สงกรานต์-ปีใหม่ 50 - 60 วัน ชำระค่าบริการ ท่านละ 2,000 บาท + และค่าใช้จ่ายที่เกิดขึ้นจริง เช่น มัดจำตัวเครื่องบิน,วีซ่า,ค่าดำเนินการ (ถ้ามี),ค่าโรงแรม,ค่าตัวรถไฟ,หรืออื่นๆ โดยจะมีรายละเอียดแสดงให้แก่ลูกค้าได้รับทราบ (หมายเหตุ: ช่วง Peak season สายการบินให้มัดจำล่วงหน้า 2-3 เดือนก่อนออกเดินทาง)
- ยกเลิกก่อนการเดินทาง สงกรานต์-ปีใหม่ 0 - 40 วัน ชำระ 100% ของราคาทัวร์

ข้อแนะนำและแจ้งเพื่อทราบ

♣ กรณีเดินทางโดยลูกค้าจัดการตัวเครื่องบินเอง (Land Only) ลูกค้าต้องดำเนินการเรื่องตัวเครื่องบินเองและมาเที่ยวร่วมกับคณะ (Join Tour) ลูกค้าต้องดำเนินการมาพบคณะทัวร์ด้วยตัวเอง และต้องรับผิดชอบค่าใช้จ่ายในการมาพบคณะใหญ่ด้วยตัวเอง รวมถึงหากกรณีเที่ยวบินของคณะใหญ่เกิดความล่าช้าหรือยกเลิก เที่ยวบินอันด้วยสาเหตุใดๆก็ตาม





เงื่อนไขการเดินทาง

1. บริษัทขอสงวนสิทธิ์ที่จะเปลี่ยนแปลงรายละเอียดบางประการในทัวร์นี้ เมื่อเกิดเหตุสุดวิสัยจนไม่อาจแก้ไขได้
2. บริษัทขอสงวนสิทธิ์ที่จะเลื่อนการเดินทางในกรณีที่มีผู้ร่วมคณะไม่ถึง 16 ท่าน หรือตามที่บริษัทฯ กำหนด
3. รายการนี้เป็นเพียงข้อเสนอที่ต้องได้รับการยืนยันจากบริษัทฯ อีกครั้งหนึ่ง หลังจากได้สำรองที่นั่งบนเครื่องบิน และโรงแรมที่พักในต่างประเทศเป็นที่เรียบร้อยแล้ว แต่อย่างไรก็ตามรายการนี้อาจเปลี่ยนแปลงได้ตามความเหมาะสม
4. บริษัทขอสงวนสิทธิ์ ไม่รับผิดชอบค่าเสียหายในเหตุการณ์ที่เกิดจากสายการบิน ภัยธรรมชาติ และอื่นๆที่อยู่นอกเหนือการควบคุมของทางบริษัทหรือค่าใช้จ่ายเพิ่มเติมที่เกิดขึ้นทางตรงหรือทางอ้อม เช่น การเจ็บป่วย, การถูกทำร้าย, การสูญหาย, ความล่าช้า หรือจากอุบัติเหตุต่างๆ
5. หากท่านยกเลิกก่อนรายการท่องเที่ยวจะสิ้นสุดลง ทางบริษัทฯ จะถือว่าท่านสละสิทธิ์และจะไม่รับผิดชอบค่าบริการที่ท่านได้ชำระไว้แล้วไม่ว่ากรณีใดๆ ทั้งสิ้น
6. บริษัทขอสงวนสิทธิ์ ไม่รับผิดชอบต่อการห้ามออกนอกประเทศ หรือ ห้ามเข้าประเทศ อันเนื่องมาจากมีสิ่งผิดกฎหมายหรือเอกสารเดินทางไม่ถูกต้อง หรือ การถูกปฏิเสธในกรณีอื่นๆ
7. ราคานี้คิดตามราคาตัวเครื่องบินและค่าเงินเหรียญดอลลาร์ ในปัจจุบัน หากปรับสูงขึ้น บริษัท ขอสงวนสิทธิ์ที่จะปรับราคาตามสถานการณ์ดังกล่าว
8. กรณีเกิดความผิดพลาดจากตัวแทน หรือ หน่วยงานที่เกี่ยวข้อง จนมีการยกเลิก ล่าช้า เปลี่ยนแปลง การบริการจากสายการบินบริษัทฯขนส่ง หรือ หน่วยงานที่ให้บริการ บริษัทฯจะดำเนินโดยสุดความสามารถที่จะจัดบริการทัวร์อื่นทดแทนให้ แต่จะไม่คืนเงินให้สำหรับค่าบริการนั้นๆ
9. มัคคุเทศก์ พนักงาน และตัวแทนของบริษัทฯ ไม่มีสิทธิ์ในการให้คำสัญญาใดๆ ทั้งสิ้นแทนบริษัทฯ นอกจากมีเอกสารลงนามโดยผู้มีอำนาจของบริษัทฯ กำกับเท่านั้น
10. กรณีเจ็บป่วยจนไม่สามารถเดินทางได้ซึ่งจะต้องมีใบรับรองแพทย์จากโรงพยาบาลรับรองบริษัทฯจะพิจารณาเลื่อนการเดินทางของท่านไปยังคณะต่อไปแต่ทั้งนี้ท่านจะต้องเสียค่าใช้จ่ายที่ไม่สามารถเรียกคืนได้ เช่นค่าตัวเครื่องบินค่าห้อง ค่าธรรมเนียมวีซ่าตามที่สถานทูตฯ เรียกเก็บ และค่าใช้จ่ายอื่นๆที่เกิดขึ้นตามจริง ในกรณีที่ไม่สามารถเดินทางได้
11. ทางบริษัทขอสงวนสิทธิ์ราคานี้เฉพาะนักท่องเที่ยวชาวไทยและท่องเที่ยวเป็นหมู่คณะแบบ Join Tour เท่านั้น กรณีต้องการตัดกรุ๊ปเหมาโปรดสอบถามทางบริษัทอีกครั้ง หากเป็นนักท่องเที่ยวต่างชาติ หรือ พระสงฆ์ โปรดสอบถามทางบริษัทอีกครั้ง

บริษัทฯ ถือว่าท่านได้อ่านและยอมรับเงื่อนไขต่างๆในโปรแกรมทัวร์ดี แล้วจึงชำระเงินมัดจำ กับเจ้าหน้าที่ฝ่ายขายของเรา ..ขอบพระคุณที่ไว้วางใจ

เอกสารในการยื่นวีซ่าท่องเที่ยวอินเดีย แบบออนไลน์ (ไม่ต้องขอวีซ่า)

- รูปถ่ายสี (ถ่ายมาไม่เกิน 3 เดือน ขนาด 2x2 นิ้ว) พื้นหลังสีขาว, ไม่สวมหมวก ไม่สวมแว่น ไม่สวมเครื่องประดับ ไม่ใส่ชุดข้าราชการหรือเครื่องแบบใดๆ
- หนังสือเดินทางมีอายุมากกว่า 6 เดือน และมีหน้าว่างอย่างน้อย 2 หน้า
- สำเนาบัตรประชาชน 1 ชุด
- สำเนา ทะเบียนบ้าน 1 ชุด
- สำเนาหน้าพาสปอร์ต 1 ชุด (ถ่ายจากหลัง)
- สำเนา หนังสือที่เคยเดินทางไปประเทศอินเดีย 1 ชุด (หากมี)

หมายเหตุ: เอกสารท่านสามารถถ่ายด้วยตนเองจากมือถือ ส่งเป็นไฟล์ให้เจ้าหน้าที่ที่ประสานงานได้ค่ะ

