



by VR Agency Travel & Trade Co. Ltd.
ใบอนุญาต/Travel License: 11/11450

eTravelWay.com®

LINE @etravelway

Facebook @etravelway

Instagram etravelway

Phone 021166395

Z11503

BUY 1 GET 1 FREE
จองภายใน 31 ก.ค. 67



แพ็คเกจเรือสำราญ Genting Dream, Cruise only
เส้นทาง สิงคโปร์ - ปันัง - พอร์ตคลั่ง (กัวลาลัมเปอร์) - สิงคโปร์ 4 วัน 3 คืน
(ออกเดินทางทุกวันอังคาร)

STANDARD CRUISE

eTravelWay.com®

Cruise Only

ขึ้น-ลง สิงคโปร์

แพ็คเกจเรือสำราญ Genting Dream

สิงคโปร์ ปันัง พอร์ตคลั่ง สิงคโปร์ (วันอังคาร)

Self Travel

เส้นทาง ระหว่าง
กรกฎาคม 2567 - เมษายน 2568

เริ่มต้น **30,900**
บาท/คู่

เฉลี่ยต่อกัน **15,450**

จองภายใน 31 ก.ค. 67

รหัส: Z11503

4 วัน 3 คืน



LINE @etravelway

LINE @etravelway.fire

LINE @etravelway.sky

Emergency call only : 0853642449

tour.bkk@etravelway.com

www.youtube.com/etravelway

www.etravelway.com

VS050724

Page 1 of 20





สิงคโปร์ - ปีนัง - พอร์ตคลั่ง (กัวลาลัมเปอร์) - สิงคโปร์

Day	Destination	ETA (Local)	ETD (Local)
Tue	Singapore	-	13.00
Wed	Penang	11.00	21.00
Thu	Port Klang (Kuala Lumpur)	11.00	21.00
Fri	Singapore	12.00	-

* Ship will arrive Penang on Wed at 12pm & depart at 10pm. ^ Ship will arrive Penang on Wed at 10am & depart at 8pm.

* เรือจะมาถึงป็นังในวันพุธ เวลา 12.00 PM และออกเดินทางเวลา 22.00 น.

^ เรือจะมาถึงป็นังในวันพุธ เวลา 10.00 AM และออกเดินทางเวลา 20.00 น.

กำหนดการเดินทาง วันที่ 16-19 ก.ค. / 30ก.ค.-2ส.ค. 67

13-16 / 27-30 ส.ค. // 10-13 / 24-27 ก.ย. // 8-11 / 22-25 ต.ค. 67

5-8 พ.ย. 67* / 19-22 พ.ย. // 3-6 / 17-20 ธ.ค. 67 / 31ธ.ค.67-3ม.ค.68

14-17 ม.ค. 68 / 28-31 ม.ค. 68* // 11-14 ก.พ. 68 ^ / 25-28 ก.พ. 68

11-14 / 25-28 มี.ค. // 8-11 เม.ย. 68

วันที่	โปรแกรมทัวร์	อาหาร			โรงแรม
		เช้า	เที่ยง	เย็น	
1	สิงคโปร์ (ขึ้นเรือ)	✕	✕	🍴	พักบนเรือ
2	ป็นัง, มาเลเซีย	🍴	🍴	🍴	พักบนเรือ
3	พอร์ตคลั่ง (กัวลาลัมเปอร์), มาเลเซีย	🍴	🍴	🍴	พักบนเรือ
4	สิงคโปร์ (ลงจากเรือ)	🍴	🍴	✕	-

** รายการทัวร์ข้างต้นอาจมีการสลับปรับเปลี่ยนเพื่อความเหมาะสมในการท่องเที่ยว **

ปัจจุบัน ทางเรือยกเว้น ไม่ต้องแสดงผลตรวจ RT-PCR ก่อนขึ้นเรือ

- ห้องอาหาร The Lido ห้องอาหารแบบ International Buffet อยู่บนชั้น 16 (ท้ายเรือ)
- ห้องอาหาร Dream Dining Lower ห้องอาหารแบบ Western Style อยู่บนชั้น 7 (ท้ายเรือ)
- ห้องอาหาร Dream Dining Upper ห้องอาหารแบบ Chinese Set Menu อยู่บนชั้น 8 (ท้ายเรือ)





ท่านสามารถเลือกห้องอาหารได้ตามอัธยาศัย 1 มื้อ / 1 ห้องอาหาร



แพ็คเกจเดินทางเอง มีความยืดหยุ่น เหมาะสำหรับท่านที่ต้องการเที่ยวเองไม่มีเจ้าหน้าที่ทัวร์อำนวยความสะดวก

วันที่ 1

ต้อนรับสู่ประเทศสิงคโปร์ ทำเรือ Marina Bay Cruise Center

10.00 น.

เช็ก-อิน ณ ทำเรือ Marina Bay Cruise Centre ประเทศสิงคโปร์

การเดินทางจาก สนามบินชางจี ไปที่ ทำเรือมารีญา เบย์ ครุสเซนเตอร์ สามารถเดินทางด้วย Taxi, จากสนามบินใช้เวลาประมาณ 30 นาที ค่าใช้จ่ายประมาณ SGD20 (500บาท) (ท่านควรมาถึงท่าเรือเพื่อเช็กอินเข้าเรือก่อนอย่างน้อย 3 ชั่วโมง)

ที่อยู่ท่าเรือ : Marina Coastal Drive #01-01, Singapore 018947



13.00 น.

เรือล่องออกจากท่าเรือ Marina Bay Cruise Centre ประเทศสิงคโปร์

ทุกท่านจะต้องเข้าร่วมการซ้อมระบบรักษาความปลอดภัยของท่าเรือตามกฎหมายของการล่องเรือสากล 1 ชั่วโมงก่อนเรือออกเดินทาง

หลังจากนั้นท่านสามารถ รับประทานอาหารค่ำ ณ ห้องอาหารหลักจากที่โชว์อยู่บน บัตร Cruise Card ของท่าน หรือเลือกรับประทานที่ห้องอาหาร บุฟเฟ่ต์นานาชาติได้ตามอัธยาศัยหลังจากนั้นชมการแสดงที่ห้องโชว์หลัก





(ท่านที่จะชมโชว์จะต้องทำการจองรอบโต๊ะที่ Box Office ซึ่งตั้งอยู่โซน Lobby ชั้น 6) และดนตรีสดตามบาร์ต่างๆทั่วทั้งลำเรือและพักผ่อนตามอัธยาศัย(หลังจากเรือล่องออกสู่น่านน้ำสากลแล้วร้านค้าปลอดภาษีและคาสิโนจะเปิดให้บริการ)



วันที่ 2

ปีนัง, มาเลเซีย

เช้า ท่านสามารถรับประทานอาหารอย่างอิสระได้ตามห้องอาหารที่เรือเตรียมไว้ให้
11.00 น. เดินทางถึงท่าเรือ **ปีนัง**, ประเทศมาเลเซีย

*** เรือจะมาถึงปีนังในวันพุธ เวลา 12.00 PM และออกเดินทางเวลา 22.00 น.**

^ เรือจะมาถึงปีนังในวันพุธ เวลา 10.00 AM และออกเดินทางเวลา 20.00 น.



**หากลงเที่ยวเอง ต้องกลับขึ้นเรือก่อนเวลาเรือออกไม่น้อยกว่า 1 ชั่วโมง
(ราคายังไม่รวมทัวร์ชายฝั่ง Shore Excursion)**





สำหรับท่านที่ทำการจองทัวร์บนฝั่งกับทางเรือ พนักงานจะแจ้งเวลาจากเรือและสถานที่นัดพบบนเรือ ส่วนท่านที่สะดวกเดินทางท่องเที่ยวเองสามารถลงจากเรือหลังเวลาเรือจอด 1 ชั่วโมง ณ บริเวณท่าเรือ พอร์ตคลัง จะมีบริการ แท็กซี่ จากท่าเรือเข้าไปในตัวเมืองอีกด้วย

ท่านใดที่ไม่ลงจากเรือสามารถสนุกกับกิจกรรมต่างๆที่ทางเรือเตรียมไว้ให้ตลอดทั้งวันโดยสามารถดูได้จากตารางกิจกรรมที่ท่านจะได้รับในแต่ละวันที่ห้องพักของท่าน ปีนัง" เป็นหนึ่งใน 13 รัฐ ที่ประกอบขึ้นเป็นสหพันธรัฐมาเลเซีย เดิมชามมาเลย์รุ่นแรกเรียกว่า ปูเลาซาตู หรือเกาะเดี่ยว ต่อมาพบในแผนที่เดินเรือ เรียกว่า ปูเลาปีนัง หรือเกาะหมาก ต่อมาอังกฤษเรียกว่าเกาะพรินซ์ออฟเวลส์จอร์จทาวน์ (George Town) เมืองหลวงของปีนัง เป็นเมืองแห่งมรดกโลกพร้อมกับเมืองมะละกา ด้วยวัฒนธรรมของยุคอาณานิคมอังกฤษไว้ตั้งแต่ปลายศตวรรษที่ 18 จึงทำให้ปีนังยังคงมีกลิ่นอายความเป็นตะวันตกจนถึงปัจจุบันให้เราได้เห็น ท่านสามารถเดินทางท่องเที่ยวที่เมืองปีนังได้ด้วยตัวเอง



เย็น

รับประทานอาหารค่ำ ตามห้องอาหารที่ทางเรือจัดให้

หลังจากนั้น ท่านสามารถรับชมการแสดงที่ห้องโชว์หลัก(กรุณาสำรองที่นั่งล่วงหน้า) หรือดนตรีสดตามบาร์ต่างๆทั่วทั้งลำเรือ หลังจากนั้นพักผ่อนตามอัธยาศัย

21.00 น.

เรือออกจาก ปีนัง, ประเทศมาเลเซีย

วันที่ 3

พอร์ตคลัง (กัวลาลัมเปอร์), มาเลเซีย

เช้า

ท่านสามารถรับประทานอาหารอย่างอิสระได้ตามห้องอาหารที่เรือเตรียมไว้ให้

11.00 น.

เรือจอดเทียบท่าที่ เมืองกัวลาลัมเปอร์ ท่าเรือพอร์ตคลัง(Port Klang) ประเทศมาเลเซีย





**หากลงเที่ยวเอง ต้องกลับขึ้นเรือก่อนเวลาเรือออกไม่น้อยกว่า 1 ชั่วโมง
(ราคายังไม่รวมทัวร์ชายฝั่ง Shore Excursion)**

สำหรับท่านที่ทำการจองทัวร์บนฝั่งกับทางเรือ พนักงานจะแจ้งเวลาจากเรือและสถานที่นัดพบบนเรือ ส่วนท่านที่สะดวกเดินทางท่องเที่ยวเองสามารถลงจากเรือหลังเวลาเรือจอด 1 ชั่วโมง ณ บริเวณท่าเรือ พอร์ตคลั่ง จะมีบริการ แท็กซี่ จากท่าเรือเข้าไปในตัวเมืองอีกด้วย

ท่านใดที่ไม่ลงจากเรือสามารถสนุกกับกิจกรรมต่างๆที่ทางเรือเตรียมไว้ให้ตลอดทั้งวันโดยสามารถดูได้จากตารางกิจกรรมที่ท่านจะได้รับในแต่ละวันที่ห้องพักของท่าน กัวลาลัมเปอร์ (Kuala Lumpur) เป็นเมืองหลวงของประเทศมาเลเซียและเป็นเมืองที่ใหญ่ที่สุดในประเทศด้วย กัวลาลัมเปอร์เป็นหนึ่งในสามดินแดนสหพันธ์ของมาเลเซียตั้งอยู่ล้อมรอบด้วยรัฐเซอลาโงร์บนชายฝั่งตะวันตกตอนกลางของคาบสมุทรมาเลย์ นับตั้งแต่ทศวรรษ 1990

กัวลาลัมเปอร์เป็นศูนย์กลางทางวัฒนธรรม การเงิน เศรษฐกิจ ของประเทศมาเลเซียเป็นที่ตั้งของรัฐสภาและอิสตานาเนอการา พระราชฐานของประมุขแห่งรัฐ





21.00 น. เรือออกจาก เมืองกัวลาลัมเปอร์ ท่าเรือพอร์ตคลัง (Port Klang), ประเทศมาเลเซีย

ค่า รับประทานอาหารค่ำ ตามห้องอาหารที่ทางเรือจัดให้
หลังจากนั้น ท่านสามารถรับชมการแสดงที่ห้องโชว์หลัก(กรุณาสำรองที่นั่งล่วงหน้า) หรือดนตรีสดตามบาร์ต่างๆทั่วทั้งลำเรือ หลังจากนั้นพักผ่อนตามอัธยาศัย

****เรือจะมีใบแจ้ง สถานที่และเวลาที่ห้องพักของท่านเพื่อให้ท่านรับหนังสือเดินทางคืน****

ช่วงค่า เรือจะมีแท็กกระเป๋าและกำหนดการลงจากเรือให้ท่านในห้องพักของท่าน ให้ท่านนำกระเป๋าเดินทางของท่านวางไว้หน้าห้องเพื่อให้พนักงานนำลงไปท่าเรือในวันรุ่งขึ้น(สิ่งของที่ท่านจำเป็นต้องใช้ระหว่างวันให้ท่านแยกใส่ในกระเป๋าถือ)

**** ถ้าท่านใดมีความประสงค์จะถือกระเป๋าเดินทางลงด้วยตนเองไม่จำเป็นต้องวางไว้ที่หน้าห้องพัก****

วันที่ 4 เดินทางถึงประเทศสิงคโปร์

เช้า ท่านสามารถรับประทานอาหารอย่างอิสระได้ตามห้องอาหารที่เรือเตรียมไว้ให้

12.00 น. เรือเทียบท่า ณ ท่าเรือ Marina Bay Cruise Centre ประเทศสิงคโปร์
หลังจากทุกท่านลงจากเรือจะผ่าน พิธีการตรวจคนเข้าเมืองและรับ กระเป๋าเดินทางของท่านด้านล่าง

****กรุณาตรวจสอบสิ่งของ ของท่านก่อนออกจากท่าเรือ****

เดินทางกลับโดยสวัสดิภาพ

การจองตั๋วเครื่องขากลับควรเผื่อเวลาลงจากเรือหลังจากเวลาที่เรือเทียบท่า 2-3 ชั่วโมง และเวลาเดินทางไปสนามบินประมาณครึ่งชั่วโมง
จากนั้น อิสระเดินทางกลับ กรุงเทพฯ ฯ โดยสวัสดิภาพ





อัตราค่าบริการ ราคาเริ่มต้น ต่อท่าน งดแถมของสมนาคุณ

BUY 1 GET 1 FREE ภายใน 31 ก.ค. 67

*****กรุณาตรวจสอบเงื่อนไขการจอง และห้องว่างทุกครั้งก่อนทำการจอง*****

วันเดินทาง	ผู้ใหญ่พักห้องเดียวกัน 2-4 ท่าน (เด็ก 2-12 ปี ราคาเท่ากับผู้ใหญ่)			พักเดี่ยว ราคาท่านละ
	ท่านที่ 1 ราคาท่านละ	ท่านที่ 2 ราคาท่านละ	ท่านที่ 3-4 ราคาท่านละ	
16-19 ก.ค. / 30ก.ค.-2ส.ค. 67				
13-16 / 27-30 ส.ค. 67				
10-13 / 24-27 ก.ย. 57				
8-11 / 22-25 ต.ค. 67				
5-8 พ.ย. 67*				
14-17 / 28-31 ม.ค. 68				
11-14 ก.พ. 68 ^ / 25-28 ก.พ. 68				
25-28 มี.ค. // 8-11 เม.ย. 68				
ห้องพักแบบไม่มีหน้าต่าง	30,900	Free	9,500	30,900
ห้องพักแบบมีหน้าต่าง	39,500	Free	SOLD OUT	39,500
ห้องพักแบบมีระเบียง	50,900	Free	14,500	50,900

วันเดินทาง	ผู้ใหญ่พักห้องเดียวกัน 2-4 ท่าน (เด็ก 2-12 ปี ราคาเท่ากับผู้ใหญ่)			พักเดี่ยว ราคาท่านละ
	ท่านที่ 1 ราคาท่านละ	ท่านที่ 2 ราคาท่านละ	ท่านที่ 3-4 ราคาท่านละ	
19-22 พ.ย. 67				
3-6 / 17-20 ธ.ค. 67				
31ธ.ค.67-3ม.ค.68				
11-14 มี.ค. 68				
ห้องพักแบบไม่มีหน้าต่าง	34,900	Free	10,500	34,900
ห้องพักแบบมีหน้าต่าง	45,500	Free	SOLD OUT	45,500
ห้องพักแบบมีระเบียง	58,000	Free	16,500	58,000

***ท่านที่ฟรี ค่าอาหารเช้าทำเรือ ท่านละ 2,100 บาท**

*****ราคายังไม่รวมค่าทิปเรือ SGD 27 ต่อท่าน ต่อคืน x 3 คืน (ชำระบนเรือ)*****

อัตรานี้เป็นราคาเริ่มต้น ราคาอาจเปลี่ยนแปลงได้เนื่องจากการปรับของอัตราแลกเปลี่ยนเงินต่างประเทศ
การเรียกเก็บเซอร์ชาร์จจากทางเรือฯเพิ่มเติม กรุณาเช็คราคาอีกครั้งเมื่อต้องการจองเรือ





ปล. นอกจากนี้ยังมีห้องพักแบบอื่นที่น่าสนใจ ท่านสามารถสอบถามเพิ่มเติมได้จากเจ้าหน้าที่ของบริษัท
อาทิ Palace Suite (ขนาดตั้งแต่ 37ตร.ม) / Palace Deluxe Suite (ขนาดตั้งแต่ 41ตร.ม) / Deluxe Premium Suite (ขนาดตั้งแต่ 41-61ตร.ม) Palace Penthouse (ขนาดตั้งแต่ 56 – 115.4ตร.ม) / Palace Villa (ขนาดตั้งแต่ 224ตร.ม)

คำแนะนำ : ก่อนจอง และชำระค่าเดินทาง โปรดศึกษาเงื่อนไขการจอง และการยกเลิกตัวอย่างละเอียด เพื่อรักษาสีทธิ์ในการเดินทางของท่าน

STATEROOM CATEGORIES



Oceanview Stateroom with Balcony

1,046 Staterooms
from 20 sq.m – 28 sq.m



Oceanview Stateroom with Window

84 Staterooms
from 16 sq.m – 35 sq.m

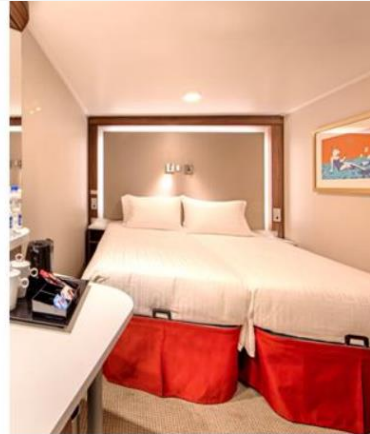

Interior Stateroom

402 Staterooms
from 13 sq.m – 14 sq.m

เงื่อนไขการชำระเงิน

1. กรุณาชำระค่าทัวร์ **เต็มจำนวน** ต่อท่านทันที หลังจากได้รับการยืนยันห้องพักบนเรือว่าง พร้อมส่งสำเนาหนังสือเดินทาง (ที่ไม่หมดอายุภายใน 6 เดือน นับจากวันเริ่มเดินทาง/หนังสือเดินทางเล่มใหม่สามารถเดินทางได้เลย), วัคซีนพาสปอร์ต, Vaccinated Certificate และ International Vaccinated Certificate (จากแอปหมอพร้อม) และหลักฐานโอนเงินมาได้ที่ Line, Email หรือ Fax 0 2116 6423 ถึงเจ้าหน้าที่ผู้ดูแลการจองทัวร์ (การไม่ชำระเงินค่ามัดจำ หรือชำระไม่ครบ หรือเช็คธนาคารถูกระงับการ





จ่ายไม่ว่าด้วยสาเหตุใดใด ผู้จัดมีสิทธิยกเลิกการจัด หรือยกเลิกการเดินทาง) (กรณีไม่ชำระในเวลาที่จะระบุ ระบบจะตัดที่นั่งโดยอัตโนมัติ)

2. ขอสงวนสิทธิ์ในการเปลี่ยนแปลงราคา ทั้งนี้ขึ้นอยู่กับระยะเวลาในการจองและจำนวนห้องว่างบนเรือ

3. การไม่เข้าร่วมกิจกรรม, โปรแกรม หรืออาหารบางมื้อ ไม่สามารถขอคืนเงินได้ในทุกกรณี

เงื่อนไขยกเลิกการเดินทาง

สำหรับโปรโมชั่นพิเศษไม่สามารถยกเลิกได้หลังจากทำการจอง

ราค่าบริการนี้รวม

1. ห้องพักผ่อนเรือสำราญ 3 คืน (ตามแบบห้องพักที่ท่านได้ทำการชำระเงิน)
2. อาหารบนเรือสำราญ (ยกเว้นห้องอาหารพิเศษ), กิจกรรมและความบันเทิงบนเรือสำราญ
3. ค่าภาษีท่าเรือ

ราค่าบริการนี้ไม่รวม

1 ท่านที่ฟรี ชำระเฉพาะค่าภาษีท่าเรือ ท่านละ 2,100 บาท

2 ค่าทิป SGD 27 ต่อท่าน ต่อคืน สำหรับห้อง Inside, Oceanview, Balcony และ SGD 34 ต่อท่าน ต่อคืน สำหรับห้อง Suite หรือสูงขึ้นไป

3 ค่าทัวร์เสริมบนฝั่งตามเมืองต่างๆ ที่เรือจอด (Shore Excursion)

4 อาหารพิเศษที่ท่านสั่งเพิ่มเติมกับทางเรือ

5 ค่าแพ็คเกจเครื่องดื่มบนเรือสำราญ / ค่า WIFI

6 ค่าทำหนังสือเดินทาง

7 ค่าใช้จ่ายส่วนตัวอื่นๆ เช่น ค่าซักรีด ค่าโทรศัพท์ ค่าเครื่องดื่ม ฯลฯ

8 ห้องอาหารพิเศษบนเรือ แบบชำระค่าใช้จ่ายเพิ่ม Specialty Restaurant

9 ค่าตัวเครื่องบิน และภาษีน้ำมันต่างๆ

10 ค่าวีซ่า สำหรับชาวต่างชาติ (ถ้ามี)

11 ค่ารถรับส่งสนามบินที่ระบุ - ท่าเรือ ทั้งไป และกลับ

(เลือกบริการรถ Taxi จากสนามบินส่งท่าเรือ ระยะทางประมาณ ประมาณ 30-40 นาที)

12 ค่าประกันการเดินทาง รวมถึงประกันสุขภาพ กรณีติดโควิด-19 ในระหว่างท่องเที่ยว





13 ไม่มีไกด์ หัวหน้าทัวร์ หรือเจ้าหน้าที่จากไทย เพราะเป็นการเดินทางแบบท่องเที่ยวเอง

14 ค่าภาษีมูลค่าเพิ่ม 7% และภาษีหัก ณ ที่จ่าย 3%

หมายเหตุ

1. สำหรับผู้มีครรรค์ กรณีอายุครรรค์ตั้งแต่ 24 สัปดาห์ ไม่อนุญาตให้ขึ้นเรือ
2. สำหรับเด็กอายุต่ำกว่า 6 เดือน ไม่อนุญาตให้ขึ้นเรือ(เด็กทารกควรมีอายุอย่างต่ำ 6 เดือน 7วัน)
2. ลูกค้านั่งเตรียมพาสปอร์ตมา ณ วันเดินทางทุกครั้ง และต้องมีอายุมากกว่า 180 วัน นับจากวันเดินทางกลับ
3. บริษัทฯ สงวนสิทธิ์ที่จะไม่รับผิดชอบต่อค่าชดเชยความเสียหาย ไม่ว่ากรณีที่เกิดการตรวจคนเข้าเมืองของไทย ไม่อนุญาตให้เดินทางออกหรือกองตรวจคนเข้าเมืองของแต่ละประเทศไม่อนุญาตให้เข้าเมือง
4. บริษัทฯ สงวนสิทธิ์ในการที่จะไม่รับผิดชอบต่อค่าชดเชยความเสียหาย อันเกิดจากเหตุสุดวิสัยที่ทาง บริษัทฯ ไม่สามารถควบคุมได้ เช่น การนัดหยุดงาน, จลาจล, การล่าช้าหรือยกเลิกของเที่ยวบิน, การเปลี่ยนแปลง โปรแกรมการท่องเที่ยวให้เหมาะสมตามสภาพอากาศและฤดูกาล หรือเกิดเหตุสุดวิสัยในการเดินทาง
5. บริษัทฯ สงวนสิทธิ์ในการเปลี่ยนแปลงโปรแกรมรายการท่องเที่ยว โดยไม่ต้องแจ้งให้ทราบล่วงหน้า
6. บริษัทฯ สงวนสิทธิ์ในการเปลี่ยนแปลงอัตราค่าบริการ โดยไม่ต้องแจ้งให้ทราบล่วงหน้า
7. ในโปรแกรมเวลาที่ใช้ในการเทียบท่าเป็นเวลาไทย อาจมีการเปลี่ยนแปลงจะแจ้งให้ลูกค้าทราบก่อนเดินทางอีกครั้ง





3 วันก่อนขึ้นเรือ

ใบเตรียมตัวการเดินทาง ✨ GENTING DREAM CRUISE



หนังสือเดินทางและวีซ่า



- หนังสือเดินทางต้องมีอายุเหลืออย่างน้อย 180 วันก่อนการเดินทาง
- ประเทศที่คุณจะเดินทางอาจต้องทำวีซ่าเพื่อเข้า-ออกประเทศ โปรดติดต่อตัวแทนวางแผนการท่องเที่ยวของคุณก่อนเดินทางทุกครั้ง

บัตรเครดิต



การใช้จ่ายบนเรือสำราญส่วนใหญ่ใช้จ่ายเป็นเงินสด SGD สามารถทำรายการผ่านบัตรเครดิตที่ได้ลงทะเบียนเชื่อมกับบัตร Cruise Card ก่อนเดินทางได้

เงินสด



ราชอาณาจักรไทยอนุญาตให้นำเงินสดติดตัวออกนอกประเทศท่านละ 50,000 บาท หากมีความจำเป็นต้องใช้จ่ายมากกว่านี้ต้องแจ้งและสำแดงกับเจ้าหน้าที่ตรวจคนเข้าเมืองทั้งขาเข้าและขาออก โดยการใช้จ่ายบนเรือต้องนำเงินสดขั้นต่ำ 150 USD (อาจมีการเปลี่ยนแปลงตามเส้นทางและแบรนด์เรือสำราญ) โดยวันก่อนเรือจะเทียบท่าวันสุดท้ายต้องตรวจสอบและทำรายการทั้งหมดให้เสร็จสิ้น

อัปเดตเมื่อ 3 เมษายน 2023





3 วันก่อนขึ้นเรือ



การจัดกระเป๋าเดินทาง



หากท่านไม่ต้องการลากกระเป๋าไปโถงจากเรือ
ในวันสุดท้ายด้วยตนเอง เจ้าหน้าที่จะมีบริการ
โหลด กระเป๋าเดินทางให้ในคืนสุดท้าย โดยท่าน
สามารถรับกระเป๋าคืนได้ที่ท่าเรือในวันรุ่งขึ้น



ของที่แนะนำให้นำไปด้วย

กระเป๋า CARRY ON



สำหรับใส่เสื้อผ้าและของใช้ส่วนตัวในคืนสุดท้ายบนเรือ

กระบอกน้ำดื่มส่วนตัว



สำหรับท่านที่ไม่อยากใช้แก้วร่วมกับผู้อื่น และสามารถใส่น้ำจากห้องอาหารบุฟเฟต์กลับมาดื่มที่ห้องได้ด้วย

🚫 สิ่งของต้องห้าม 🚫

- ใช้มาตรการตามหลักเดียวกันกับเครื่องบิน
- ของเหลว เจล สเปรย์ ความจุไม่เกิน 100 มิลลิลิตร
- ตัวสำรองไฟ Power Bank ห้ามโหลดลงกระเป๋าใหญ่ ให้นำใส่กระเป๋าพกพาเท่านั้น
- เครื่องใช้ไฟฟ้า เช่น ปลั๊กพ่วง, กาต้มน้ำ, เตารีด, ไดร์เป่าผม เป็นต้น
- เครื่องดื่มทุกชนิดทั้งที่มี และไม่มีแอลกอฮอล์
- ของสด เช่น ผลไม้(โดยเฉพาะทุเรียน และเงาะ) เนื้อสัตว์
- อาวุธ ของมีคม สารเสพติด และสิ่งผิดกฎหมายทุกชนิด



อัปเดตเมื่อ 3 เมษายน 2023





3 วันก่อนขึ้นเรือ

ใบเตรียมตัวการเดินทาง GENTING DREAM CRUISE



อุณหภูมิ



สามารถตรวจสอบได้จาก <https://www.accuweather.com/>
ก่อนการเดินทาง

ประกันภัย



แนะนำให้ซื้อประกันการเดินทาง

เวลาท้องถิ่น



เวลาบนเรือสำราญจะใช้เวลาท้องถิ่นจากท่าเรือเมืองแรกที่เดินทาง ทั้งนี้อาจมีการเปลี่ยนแปลงในแต่ละวัน ตามเขตน่านน้ำแต่ละประเทศ ซึ่งสามารถตรวจสอบได้จากหนังสือพิมพ์ประจำวันบนเรือ หรือประกาศจากทางเรือ

สกุลเงิน



บนเรือสำราญ ส่วนใหญ่ใช้สกุลเงิน SGD อัตราเทียบ 26.05 บาท ต่อ 1 SGD *ตรวจสอบ ณ เมื่อวันที่ 21 มีนาคม 2566 : อ้างอิงจาก SCB Bank Selling Rate หากท่านใช้บัตรเครดิตในการชำระค่าสินค้า อัตราแลกเปลี่ยนของเรือจะสูงกว่าของธนาคารปกติ

อัปเดตเมื่อ 3 เมษายน 2023





3 วันก่อนขึ้นเรือ

ใบเตรียมตัวการเดินทาง ✨ GENTING DREAM CRUISE



ภาษา

บนเรือสำราญใช้ภาษาอังกฤษเป็นภาษาสากล

กระแสไฟฟ้า



มีทั้งกระแสไฟฟ้าแบบ 110 และ 220 โวลต์

ทั้งแบบ 2 ขาแบน, สามขา, 2 ขากลม

(แนะนำให้เตรียมหัวแปลงหรือ Universal Adaptor ไปด้วย)

น้ำดื่ม



บนเรือมีน้ำดื่มให้ในห้องพักฟรี 2 ขวดต่อวัน

อาหาร



ทุกท่านสามารถรับประทานอาหารได้ที่ห้องอาหารบุฟเฟ่ต์นานาชาติ รายการอาหารและเวลาเป็นไปตามที่เรือกำหนด โดยจะมีอาหารทั้งมือเช้า กลางวัน เย็น ค่าจนถึงดึกให้บริการ สับเปลี่ยนกันตามมื้ออาหารตลอดทั้งวัน

** ค่าใช้จ่ายเพิ่มเติมในส่วนห้องอาหารพิเศษทุกค่า ต้องทำการจองเพิ่มเติมบนเรือสำราญ ค่าใช้จ่ายเป็นไปตามมื้ออาหารและราคาที่เรือกำหนด

อัปเดตเมื่อ 3 เมษายน 2023





3 วันก่อนขึ้นเรือ

ใบเตรียมตัวการเดินทาง GENTING DREAM CRUISE



เครื่องแต่งกาย



- การแต่งกายทั้งชายหญิงสามารถแต่งตัวได้ตามสบายในช่วงกลางวันและที่ท่าเรือเพื่อร่วมโปรแกรมทริปกับทางเรือที่ได้ทำรายการจองไว้
- หากท่านจะเข้ารับประทานอาหารค่ำที่ห้องอาหารหลักตามธรรมเนียมเรือถือเป็นการเชิญทานอาหารเหมือนไปรับประทานอาหารในภัตตาคาร ทางเรือจึงขอความร่วมมือท่านแต่งกายแบบsmart casual หรือกึ่งทางการได้
- หากเป็นเส้นทางที่ล่องเรือมากกว่า 5 คืน จะมีวันกัปตันไนท์หรือกาล่าไนท์ เชิญทุกท่านให้เข้าร่วมงานแนะนำให้ผู้หญิงสวมชุดราตรี ผู้ชายใส่สูทและเน็กไท

สิ่งที่ควรเตรียม



- แว่นตา, แว่นกันแดด, ร่ม, หมวก, ครีมกันแดด และเสื้อคลุมกันหนาว เนื่องจากบนเรืออาจมีลมแรง
- ยาประจำตัวที่มีรายละเอียดกำกับ
- อุปกรณ์อาบน้ำ ของใช้ส่วนตัว
- อุปกรณ์อิเล็กทรอนิกส์ เช่น กล้องถ่ายรูป และ memory card, ที่ชาร์จแบตเตอรี่สำรอง
- รองเท้ากีฬา รองเท้าสุภาพ รองเท้าใส่สบาย
- หนังสืออ่านเล่นระหว่างพักผ่อน, เครื่องเล่นเพลงพกพาส่วนตัว
- ชุดว่ายน้ำ

อัปเดตเมื่อ 3 เมษายน 2023





ขั้นตอนการขึ้น-ลง เรือสำราญ



- เดินทางถึงอาคารผู้โดยสารท่าเรือแรก นำพาสปอร์ตเช็คอินได้ที่เคาน์เตอร์เช็คอิน ท่านจะได้รับ Cruise Card ที่จะใช้แทนกุญแจห้องพักใช้เป็นเครดิตการ์ดแทนการขึ้นและลงเรือในท่าเรือถัดๆไป

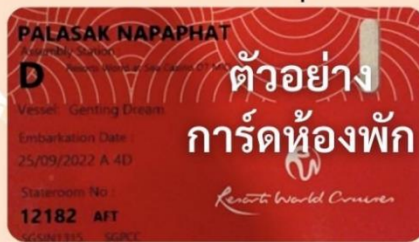

****หากกรณีการ์ดสูญหายกรุณาติดต่อแจ้งทาง Reception****

- นำสัมภาระ(กระเป๋าเดินทาง) ผ่านพิธีการเอ็กซ์เรย์ เช่นเดียวกับการเดินทางที่สนามบิน โดยติดป้าย Luggage Tag เพื่อให้เจ้าหน้าที่ทางเรือลำเลียงให้ไปให้ถึงห้องส่วนตัวของท่านหรือท่านที่สะดวกจะถือกระเป๋าขึ้นไปเองก็สามารถทำได้ (อาจต้องใช้เวลาในการรอคอยในการลำเลียงสัมภาระสู่ห้องพักของท่าน)



- นำพาสปอร์ตสำเนาพาสปอร์ตและใบ ตม. ผ่านพิธีการตรวจคนเข้าเมือง เช่นเดียวกับการเดินทางออก โดยสารเครื่องบิน (กรณีถือพาสปอร์ตไทย ไม่ต้องมีใบ ตม.ไทย)

- เมื่อถึงประตูเรือเจ้าหน้าที่เรือจะเก็บพาสปอร์ตของท่านไว้ และจะคืนในวันเดินทางกลับ พร้อมนำการ์ดห้องพักท่าน รูดกับเครื่องบันทึก เพื่อยืนยันว่าท่านได้เป็นผู้ร่วมเดินทางในทริปนี้ ของเรือสำราญ



อัพเดทเมื่อ 3 เมษายน 2023





3 วันก่อนขึ้นเรือ

ขั้นตอนการขึ้น-ลง เรือสำราญ



- สามารถไปที่ห้องพักของท่านได้ทันทีหรือจะให้บริการห้องอาหารบุฟเฟ่ต์ในทันทีที่ขึ้นเรือสำราญ กรุณาศึกษาจุดเชื่อมต่ออพยพหนีภัยฉุกเฉินที่อยู่ด้านหลังประตูห้องพักของท่าน

- ก่อนเรือจะออกเดินทางตามตารางเรือที่ระบุไว้ จะมีการซ้อมอพยพหนีภัยหรือ Muster Drill จะมีสัญญาณดังขึ้นให้ไปตามจุดที่ระบุไว้ใน Cruise Card โดยเจ้าหน้าที่จะแจ้งให้หยิบเสื้อชูชีพที่มีพอดี้กับผู้พักในห้องพักไว้ด้วยหรือไม่แล้วแต่กรณีไป

ขั้นตอนเคลียร์ค่าใช้จ่าย และรับพาสปอร์ตคืน

- คำนวณสุดท้ายของการเดินทางนำการ์ดห้องพักของท่าน แจ้งชำระค่าใช้จ่ายที่ Reception เจ้าหน้าที่จะแจ้งยอดค่าใช้จ่ายที่ใช้ไปทั้งหมด ท่านสามารถชำระเป็นเงินสดหรือบัตรเครดิต**กรณีชำระบัตรเครดิต อัตราแลกเปลี่ยน ตามเงื่อนไขที่เรือกำหนด**
- ก่อนวันสุดท้ายที่เรือสำราญจะเทียบท่า จะแจ้งรับพาสปอร์ตได้ที่ Reception หรือทางเรือจะมีแจ้งจุดและเวลาที่รับหนังสือเดินทางคืนแก่ทุกท่าน



อัปเดตเมื่อ 3 เมษายน 2023





Wifi Package and Beverage Package

WIFI				
Wifi Packages (in SGD)				
Venue	1 Night	2 Nights	3 Nights	4 Nights
Standard (Full Cruise) - 1 Device	12	24	36	48
Standard (Full Cruise) - 2 Devices	21	42	63	84
Standard (Full Cruise) - 3 Devices	32	64	96	128
Standard (Full Cruise) - 4 Devices	41	82	123	164
Premium (24 Hours) - 1 Device	32	-	-	-
Premium (Full Cruise) - 1 Device	18	36	54	72
Premium (Full Cruise) - 2 Devices	33	66	99	132
Premium (Full Cruise) - 3 Devices	50	100	150	200
Premium (Full Cruise) - 4 Devices	63	126	189	252

Standard: Connect to the Internet at basic speeds **Premium:** Connect to the Internet at prime speeds

BEVERAGE PACKAGE CHARGES

No. of Nights	PREMIUM Package	CLASSIC Package	REFRESH Package
2-Night Cruise	SGD 208	SGD 108	SGD 68
3-Night Cruise	SGD 268	SGD 158	SGD 98

- Guest to pay once and enjoy an array of beverages throughout the cruise. Price stated is per person in SGD and include service charge.
- Alcoholic beverage packages can only be purchased by guests over 18 years of age. Guests under the age of 18 can purchase the Refresh package.
- Eligible guests can enjoy their beverage package in all bars, lounges and restaurants. However, guest cannot redeem the package for room service, or combine with other beverage offers including MICE offers on board.
- Drink order from beverage package will be served by the glass and must be consumed in the public bar or lounge area. Beverage package is redeemable with one drink at a time.

Resorts World Cruises I





PREMIUM Beverage Package

SOFT DRINKS

Coke
Sprite
Soda Water
Tonic Water
Coke Light
Coke Zero
Fanta Orange
Ginger Ale
Ginger Beer
Bitter Lemon

CHILLED JUICES

Apple
Orange
Mango
Pineapple
Cranberry

STILL MINERAL WATER

Acqua Panna 750ml
Evian Water 500ml

SPARKLING WATER

San Pellegrino 750ml
Perrier Water 330ml

DRAFT BEER

Heineken (Glass)

BEERS

Tiger
Heineken
Guinness
Corona

NON ALCOHOLIC BEER

Warsteiner

HOUSE POURING WINES

Red Wine
White Wine
Sparkling Wine

COFFEE

Espresso
Double Espresso
Café Latte
Flat White
Cappuccino
Americano
Café au Lait

TEA

English Breakfast Tea
Darjeeling Tea
Earl Grey Tea
Mint Tea
Chamomile Tea

MOCKTAILS

Virgin Mojito
Lemonade Fizz
Virgin Pina Colada

COCKTAILS

Gimlet
Mai Tai
Bramble
Sidecar
Old Fashioned
Mojito
Manhattan
Daiquiri
Cosmopolitan
Negroni
Black Russian
White Russian
Boulevardier
Singapore Sling
Espresso Martini
French Martini
Classic Martini
Passion Fruit Martini
Tommy's Margarita

VODKA

Smirnoff
Stolichnaya

GIN

Gordons
RoKu
Tanqueray London Dry

RUM

Bacardi Silver
Myers' Dark Rum

TEQUILA

Jose Cuervo Gold

SCOTCH WHISKY

Johnnie Walker Red J&B Rare
Dewars White Label

AMERICAN & BOURBON WHISKEY

Jim Beam
Jack Daniel's

IRISH WHISKY

Jameson

CANADIAN WHISKY

Canadian Club

COGNAC

Otard V.S.O. P

SHERRY & PORT

Tio Pepe
Sherry Fino Dry Sack

APERITIFS & DIGESTIFS (Glass)

Campari
Jägermeister
Martini Rosso
Martini Bianco
Martini Dry

CORDIALS & LIQUEURS (Glass)

Amaretto Disaronno
Bailey's Irish Cream
Cointreau
Drambuie
Dom Benedictine
Frangelico
Grand Marnier Cordon Rouge
Kahlúa
Sambuca Romana
Tia Maria

CLASSIC Package

SOFT DRINKS

Coke
Sprite
Soda Water
Tonic Water
Coke Light
Coke Zero
Fanta Orange
Ginger Ale
Ginger Beer
Bitter Lemon

CHILLED JUICES

Apple
Orange
Mango
Pineapple
Cranberry

STILL MINERAL WATER

Acqua Panna 750ml
Evian Water 500ml

SPARKLING WATER

San Pellegrino 750ml
Perrier Water 330ml

BEERS

Tiger
Heineken
Guinness
Corona

DRAFT BEER

Heineken (Glass)

NON ALCOHOLIC BEER

Warsteiner

HOUSE POURING WINES

Red Wine
White Wine
Sparkling Wine

COFFEE

Espresso
Double Espresso
Café Latte
Flat White
Cappuccino
Americano
Café au Lait

TEA

English Breakfast Tea
Darjeeling Tea
Earl Grey Tea
Mint Tea
Chamomile Tea

REFRESH Package

SOFT DRINKS

Coke
Sprite
Soda Water
Tonic Water
Coke Light
Coke Zero
Fanta Orange
Ginger Ale
Ginger Beer
Bitter Lemon

CHILLED JUICES

Apple
Orange
Mango
Pineapple
Cranberry

STILL MINERAL WATER

Evian Water 500ml

SPARKLING WATER

Perrier Water 330ml

COFFEE

Espresso
Double Espresso
Café Latte
Flat White
Cappuccino
Americano
Café au Lait

TEA

English Breakfast Tea
Darjeeling Tea
Earl Grey Tea
Mint Tea
Chamomile Tea

