



by VR Agency Travel & Trade Co. Ltd.
ใบอนุญาต/Travel License: 11/11450



LINE @etravelway

f @etravelway

Instagram etravelway

Phone 021166395

Z11401



Resorts World Cruises

แพ็คเกจเรือสำราญ Genting Dream, Cruise Only (เดินทางวันพฤหัสบดี)
เส้นทาง พอร์ตคลั่ง - สิงคโปร์ - น่านน้ำสากล - พอร์ตคลั่ง 4 วัน 3 คืน

STANDARD CRUISE

eTravelWay.com®

Cruise Only

Resorts World Cruises

แพ็คเกจเรือสำราญ Genting Dream

พอร์ตคลั่ง สิงคโปร์ พอร์ตคลั่ง

Self Travel

เดินทางวันพฤหัสบดี
กรกฎาคม2567-มีนาคม2568

- พักบนเรือสำราญ 4 คืน
- รวมภาษีท่าเรือแล้ว

เริ่มต้น

21,900

บาท/ท่าน

รหัส: Z11401

5วัน4คืน



LINE @etravelway

@etravelway.fire

@etravelway.sky

Emergency call only : 0853642449

tour.bkk@etravelway.com

www.youtube.com/etravelway

www.etravelway.com

VS010624

Page 1 of 14





กำหนดการเดินทาง วันที่ 4-8 / 18-22 ก.ค. 67

1-5 / 15-19 ส.ค. / 29ส.ค.-1ก.ย. 67

12-16 / 26-30 ก.ย. 67

10-14 / 24-28 ต.ค. 67

7-11 / 21-25 พ.ย. 67

5-9 / 19-23 ธ.ค. 67

2-13 / 16-20 ม.ค. / 30ม.ค.-2ก.พ. 68

13-17 ก.พ. / 27ก.พ.-2มี.ค. 68

13-17 / 27-31 มี.ค. 68

| Day | Destination | ETA (Local) | ETD (Local) |
|-----|---------------------------|-------------|-------------|
| THU | Kuala Lumpur (Port Klang) | - | 21.00 PM |
| FRI | Singapore | 12.00 PM | 20.00 PM |
| SAT | High Seas | - | - |
| SUN | Singapore | 12.00 PM | 19.00 PM |
| MON | Kuala Lumpur (Port Klang) | 08.00 AM | - |

| | โปรแกรมการเดินทาง | เข้า | เที่ยง | ค่ำ | เรือ Genting Dream |
|---|---|------|--------|-----|--|
| 1 | กัวลาลัมเปอร์-ท่าเรือ Port Klang เดินทางเองอิสระ | | | 🕒 | เช็คอินที่ท่าเรือ เวลา 18.00 น. รับประทานอาหารได้ที่ห้องอาหารที่ทางเรือจัดให้ ออกจากท่าเรือ 21.00 น. |
| 2 | สิงคโปร์, Marina Bay Cruise Center | 🕒 | 🕒 | 🕒 | เรือถึงท่าเรือ 12.00 น. เรือออกจากท่าเรือ 20.00 น. |
| 3 | ล่องทะเล ตลอดวัน | 🕒 | 🕒 | 🕒 | |
| 4 | สิงคโปร์, Marina Bay Cruise Center | 🕒 | 🕒 | 🕒 | เรือถึงท่าเรือ 12.00 น. เรือออกจากท่าเรือ 19.00 น. |
| 5 | กัวลาลัมเปอร์ ท่าเรือ Port Klang | 🕒 | | | เรือถึงท่าเรือ 08.00 น. |





วันที่ 1 ต้อนรับสู่ประเทศมาเลเซีย ท่าเรือ Port Klang Cruise Terminal

.....

อิสระเดินทางเอง ไม่รวมตัวเครื่องบินไปกลับ

18.00 น.

เช็ค-อิน ณ ท่าเรือ Port Klang Cruise Terminal ประเทศมาเลเซีย

(ท่านควรมาถึงท่าเรือเพื่อเช็คอินเข้าเรือก่อนอย่างน้อย 3 ชั่วโมง)

ที่อยู่ท่าเรือ : Cruise Terminal, 42009 Pelabuhan Klang, Selangor, Malaysia

การเดินทางจาก สนามบินนานาชาติกัวลาลัมเปอร์ ไปที่ ท่าเรือพอร์ทคลั่ง ครุซ เทอร์มินอล สามารถเดินทางด้วย Taxi, จากสนามบินใช้เวลาประมาณ 1 ชั่วโมง 15 นาที ค่าใช้จ่ายประมาณ RM160 (ประมาณ 1,300 บาท)

21.00 น.

เรือล่องออกจากท่าเรือ Port Klang Cruise Terminal ประเทศมาเลเซีย

ทุกท่านจะต้องเข้าร่วมการซ้อมระบบรักษาความปลอดภัยของท่าเรือตามกฎหมายของการล่องเรือสากล 1 ชั่วโมงก่อนเรือออกเดินทาง

หลังจากนั้นท่านสามารถ รับประทานอาหารค่ำ ณ ห้องอาหารหลักจากที่โชว์อยู่บน บัตร Cruise Card ของท่าน หรือเลือกรับประทานที่ห้องอาหาร บุฟเฟ่ต์ นานาชาติได้ตามอัธยาศัยหลังจากนั้นชมการแสดงที่ห้องโชว์หลัก

(ท่านที่จะชมโชว์จะต้องทำการจอร์อบโต๊ะที่ Box Office ซึ่งตั้งอยู่โซน Lobby ชั้น 6) และดนตรีสดตามบาร์ต่างๆทั่วทั้งลำเรือและพักผ่อนตามอัธยาศัย(หลังจากเรือล่องออกสู่น่านน้ำสากลแล้วร้านค้าปลอดภาษีและคาสิโนจะเปิดให้บริการ)

ท่านสามารถเข้าร่วมสนุกกับกิจกรรมต่างๆที่ทางเรือเตรียมไว้ให้ตลอดทั้งทริปจาก RW Daily หนังสือพิมพ์ประจำวันที่มีรายละเอียดกิจกรรมในแต่ละวันที่ห้องพักของท่าน ท่านสามารถรับประทานอาหารอิสระได้ตามห้องอาหารที่เรือเตรียมไว้ให้ดังนี้

- | | |
|------------------------------|--|
| ห้องอาหาร The Lido | ห้องอาหารแบบ Buffet อยู่บนชั้น 16 (ท้ายเรือ) |
| ห้องอาหาร Dream Dining Lower | ห้องอาหารแบบตะวันตก ชั้น 7 (ท้ายเรือ) |
| ห้องอาหาร Dream Dining Upper | ห้องอาหารแบบจีน ชั้น 8 (ท้ายเรือ) |

ท่านสามารถเลือกห้องอาหารได้ตามอัธยาศัย 1 มื้อ / 1 ห้องอาหาร / บริการลิฟท์ให้แบบไม่อั้น

วันที่ 2 สิงคโปร์, ท่าเรือ Marina Bay Cruise Center

เช้า

ท่านสามารถรับประทานอาหารเช้า อย่างอิสระได้ตามห้องอาหารที่เรือเตรียมไว้ให้

12.00 น.

เรือเทียบท่าที่ท่าเรือ Marina Bay Cruise Center, ประเทศสิงคโปร์

สำหรับท่านที่ทำการจองทัวร์บนฝั่งกับทางเรือ พนักงานจะแจ้งเวลาออกจากเรือและสถานที่นัดพบบนเรือ ส่วนท่านที่สะดวกเดินทางท่องเที่ยวเองสามารถลงจากเรือหลังเรือจอด 1 ชั่วโมง ณ บริเวณท่าเรือ กรุณา กลับขึ้นเรือก่อนเรือออกก่อน 1 ชั่วโมง





กรณีเที่ยวเองบนฝั่ง ควรกลับขึ้นเรือล่วงหน้าไม่น้อยกว่า 1 ชม. ก่อนเรือออก
ไม่รวมทัวร์เสริมบนฝั่ง

20.00 น. เรือออกจาก Marina Bay Cruise Center, ประเทศสิงคโปร์



วันที่ 3 น่านน้ำสากล - สนุกกับกิจกรรมบนเรืออย่างเต็มที่

เช้า/กลางวัน ท่านสามารถรับประทานอาหารอย่างอิสระได้ตามห้องอาหารที่เรือเตรียมไว้ให้
ท่านสามารถเข้าร่วมกิจกรรมที่ทางเรือจัดให้หรือพักผ่อนได้ตามอัธยาศัย



ค่ำ รับประทานอาหารค่ำ ตามห้องอาหารที่ทางเรือจัดให้
หลังจากนั้น ท่านสามารถรับชมการแสดงที่ห้องโชว์หลัก(กรุณาสำรองที่นั่งล่วงหน้า) หรือดนตรีสดตาม
บาร์ต่างๆทั่วทั้งลำเรือ หลังจากนั้นพักผ่อนตามอัธยาศัย





วันที่ 4 สิงคโปร์, ท่าเรือ Marina Bay Cruise Center

เช้า ท่านสามารถรับประทานอาหารเช้า อย่างอิสระได้ตามห้องอาหารที่เรือเตรียมไว้ให้
12.00 น. เรือเทียบท่าที่ท่าเรือ Marina Bay Cruise Center, ประเทศสิงคโปร์
สำหรับท่านที่ทำการจองทัวร์บนฝั่งกับทางเรือ พนักงานจะแจ้งเวลาออกจากเรือ และสถานที่นัดพบบนเรือ



**กรณีเที่ยวเองบนฝั่ง ควรกลับขึ้นเรือล่วงหน้าไม่น้อยกว่า 1 ชม. ก่อนเรือออก
ไม่รวมทัวร์เสริมบนฝั่ง**

19.00 น. เรือออกจาก Marina Bay Cruise Center, ประเทศสิงคโปร์
ช่วงค่ำ เรือจะมีแท็กซี่กระเป๋าและกำหนดการลงจากเรือให้ท่านในห้องพักของท่าน ให้ท่านนำกระเป๋าเดินทางของท่านวางไว้หน้าห้องเพื่อให้พนักงานนำลงไปท่าเรือในวันรุ่งขึ้น(สิ่งของที่ท่านจำเป็นต้องใช้ระหว่างวันให้ท่านแยกใส่ในกระเป๋าถือ)

**** ถ้าท่านใดมีความประสงค์จะถือกระเป๋าเดินทางลงด้วยตนเองไม่จำเป็นต้องวางไว้ที่หน้าห้องพัก****

วันที่ 5 เดินทางถึง Port Klang, ประเทศมาเลเซีย

เช้า ท่านสามารถรับประทานอาหารอย่างอิสระได้ตามห้องอาหารที่เรือเตรียมไว้ให้
08.00 น. เรือเทียบท่า ณ ท่าเรือ Port Klang Cruise Terminal ประเทศมาเลเซีย
หลังจากทุกท่านลงจากเรือจะผ่าน พิธีการตรวจคนเข้าเมืองและรับ กระเป๋าเดินทางของท่านด้านล่าง
ตรวจสอบสิ่งของ ของท่านก่อนออกจากท่าเรือ**
เดินทางกลับถึงกรุงเทพฯ โดยสวัสดิภาพ

เราสามารถจองตัวเครื่องบินและที่พักเพิ่มเติมให้ท่าน **รับประกันราคาถูก** กรุณาติดต่อเจ้าหน้าที่





อัตราค่าบริการ ต่อท่าน งดแถมของสมนาคุณ

ต่อท่าน **ราคาเริ่มต้น** ***กรุณาตรวจสอบเงื่อนไขการจองทุกครั้งก่อนทำการจอง***

| วันเดินทาง | ผู้ใหญ่พักห้องเดียวกัน 2-4 ท่าน (เด็ก 2-12 ปี ราคาเท่ากับผู้ใหญ่) เริ่มต้น ต่อท่าน | | พักเดี่ยว ราคาท่านละ |
|--|---|---------------------------|-------------------------|
| | ท่านที่ 1-2 ราคาท่านละ | ท่านที่ 3-4 ราคาท่านละ | |
| 4-8 / 18-22 ก.ค. // 1-5 / 15-19 ส.ค. / 29ส.ค.-1ก.ย. 67 | | | |
| 12-16 / 26-30 ก.ย. // 10-14 / 24-28 ต.ค. 67 | | | |
| 7-11 / 21-25 พ.ย. // 5-9 / 19-23 ธ.ค. 67 | | | |
| 2-13 / 16-20 ม.ค. / 30ม.ค.-2ก.พ. 68 | | | |
| 13-17 ก.พ. / 27ก.พ.-2มี.ค. 68 | | | |
| 13-17 / 27-31 มี.ค. 68 | | | |
| ประเภทห้อง | | | |
| ห้องพักแบบไม่มีหน้าต่าง | 21,900.- | - | สอบถาม |
| ห้องพักแบบมีหน้าต่าง | FULL | - | สอบถาม |
| ห้องพักแบบมีระเบียง | 34,900.- | - | สอบถาม |

****ราคาโปรโมชั่นสำหรับห้องพัก 2 ท่านเท่านั้น****

*****ราคายังไม่รวมค่าทิปส์เรือ SGD 27 ต่อท่าน ต่อคืน x 3 คืน = SGD 81 (ชำระบนเรือ)*****

อัตรานี้เป็นราคาเริ่มต้น ราคาอาจเปลี่ยนแปลงได้เนื่องจากการปรับของอัตราแลกเปลี่ยนเงินต่างประเทศ การเรียกเก็บเซอร์ชาร์จจากทางเรือเพิ่มเติม กรุณาเช็คราคาอีกครั้งเมื่อต้องการจองเรือ

อัตรานี้สำหรับคนไทยเท่านั้น

เพื่อประโยชน์ของผู้เดินทาง โปรดศึกษาเงื่อนไขการจองทัวร์ และการยกเลิกทัวร์ ที่ระบุในรายการทั้งหมด หลังจากท่านทำการจองทัวร์แล้ว ทางบริษัทฯจะถือว่าท่านเข้าใจ และพร้อมปฏิบัติตามเงื่อนไขดังกล่าว

เราสามารถจองตั๋วเครื่องบินและที่พักเพิ่มเติมให้ท่าน **รับประกันราคาถูก** กรุณาติดต่อเจ้าหน้าที่





STATERROOM TYPE

Interior Stateroom

From 13 - 14 sq.m
Max Occupancy 2-4^
Deck 5/8/9/10/11/12/13/15
2 Single Beds / 2 Single Beds + 1 Ceiling Pullman Bed
/ 1 Single Bed + 1 Pullman Bed + 1 Double Sofa Bed

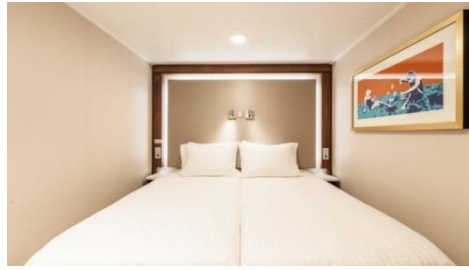

Oceanview Stateroom

From 16 - 35 sq.m
Max Occupancy 2-4
Deck 5/9/10/11/12/13
2 Single Beds / 2 Single beds + 1 double Sofa Bed / 2
Single beds + 1 Single Sofa Bed



Balcony Stateroom

From 20 sq.m
Max Occupancy 3-4
Deck 8/9/10/11/12/13/15
1 Queen-size Bed + 1 Single Sofa Bed / 1 Single Sofa
Bed + 1 Ceiling Pullman Bed / 1 Double Sofa Bed



เงื่อนไขการจอง

1. กรุณาชำระค่าทัวร์ **เต็มจำนวน** ต่อท่านทันที หลังจากได้รับการยืนยันห้องพักบนเรือว่าง พร้อมส่งสำเนาหน้าหนังสือเดินทาง (ที่ไม่หมดอายุภายใน 6 เดือน นับจากวันเริ่มเดินทาง/หนังสือเดินทางเล่มใหม่สามารถเดินทางได้เลย), วัคซีนพาสปอร์ต, Vaccinated Certificate และ International Vaccinated Certificate (จากแอปหมอพร้อม) และหลักฐานโอนเงินมาได้ที Line, Email หรือ Fax 0 2116 6423 ถึงเจ้าหน้าที่ผู้ดูแลการจองทัวร์ (การไม่ชำระเงินค่ามัดจำ หรือชำระไม่ครบ หรือเช็คธนาคารถูกระงับการจ่ายไม่ว่าด้วยสาเหตุใดใด ผู้จัดมีสิทธิยกเลิกการจัดหรือยกเลิกการเดินทาง)
2. ขอสงวนสิทธิ์ในการเปลี่ยนแปลงราคา ทั้งนี้ขึ้นอยู่กับระยะเวลาในการจองและจำนวนห้องว่างบนเรือ
3. การไม่เข้าร่วมกิจกรรม ,โปรแกรม หรืออาหารบางมื้อ ไม่สามารถขอคืนเงินได้ในทุกกรณี

เงื่อนไขการยกเลิก

สำหรับโปรโมชั่นพิเศษไม่สามารถยกเลิกได้หลังจากทำการจอง

**** การไม่มาโชว์ตัวที่ทำเรือตามเวลาที่นัดหมายถือว่าการสละสิทธิ์ของตัวเอง ทางบริษัทไม่รับผิดชอบทุกกรณี ไม่สามารถขอเลื่อนการเดินทางหรือคืนเงินได้ทุกกรณี**





อัตราค่าบริการนี้รวม

1. ห้องพักบนเรือสำราญ 4 คืน (ตามแบบห้องพักที่ท่านได้ทำการชำระเงิน)
2. อาหารบนเรือสำราญ (ยกเว้นห้องอาหารพิเศษ), กิจกรรมและความบันเทิงบนเรือสำราญ
3. ค่าภาษีท่าเรือ

อัตราค่าบริการนี้ไม่รวม

1. ค่าทิป SGD 27 ต่อท่าน ต่อคืน X 3 คืน = 81 SGD สำหรับห้อง Inside, Oceanview, Balcony หรือ
ค่าทิป SGD 34 ต่อท่าน ต่อคืน X 3 คืน = 102 SGD สำหรับห้อง Palace Suite, Palace Deluxe Suite, Palace
Deluxe Premium หรือ
ค่าทิป SGD 50 ต่อท่าน ต่อคืน X 3 คืน = 150 SGD สำหรับห้อง Palace Penthouse , Palace Villa
2. ค่าทัวร์เสริมบนฝั่งตามเมืองต่างๆ ที่เรือจอด (Shore Excursion)
3. อาหารพิเศษที่ท่านสั่งเพิ่มเติมกับทางเรือ
4. ตัวเครื่องบิน ไปกลับ มาเลเซีย – รถรับส่งสนามบิน ท่าเรือ สนามบิน
5. ค่าแพ็คเกจเครื่องดื่มบนเรือสำราญ / ค่า WIFI
6. ค่าประกันการเดินทาง
7. ค่าทำหนังสือเดินทาง, ค่าวีซ่าสำหรับชาวต่างชาติ
8. ค่าใช้จ่ายส่วนตัวอื่นๆ เช่น ค่าซักรีด ค่าโทรศัพท์ ค่าเครื่องดื่ม ฯลฯ
9. ค่าภาษีมูลค่าเพิ่ม 7% และภาษีหัก ณ ที่จ่าย 3%

หมายเหตุ

1. สำหรับผู้สมัคร กรณียายุครรภ์ตั้งแต่ 24 สัปดาห์ ไม่อนุญาตให้ขึ้นเรือ
2. สำหรับเด็กอายุต่ำกว่า 6 เดือน ไม่อนุญาตให้ขึ้นเรือ(เด็กทารกควรมีอายุอย่างต่ำ 6 เดือน 7วัน)
3. ลูกค้านั่งเตรียมพาสปอร์ตมา ณ วันเดินทางทุกครั้ง และต้องมีอายุมากกว่า 180 วัน นับจากวันเดินทางกลับ
4. บริษัทฯ สงวนสิทธิ์ที่จะไม่รับผิดชอบต่อค่าชดเชยความเสียหาย ไม่ว่าจะกรณีที่กองตรวจคนเข้าเมืองของไทยไม่อนุญาตให้เดินทางออกหรือกองตรวจคนเข้าเมืองของแต่ละประเทศไม่อนุญาตให้เข้าเมือง
5. บริษัทฯ สงวนสิทธิ์ในการที่จะไม่รับผิดชอบต่อค่าชดเชยความเสียหาย อันเกิดจากเหตุสุดวิสัยที่ทาง บริษัทฯ ไม่สามารถควบคุมได้ เช่น การนัดหยุดงาน, จลาจล, การล่าช้าหรือยกเลิกของเที่ยวบิน, อากาศและฤดูกาล หรือเกิดเหตุสุดวิสัยในการเดินทาง
6. บริษัทฯ สงวนสิทธิ์ในการเปลี่ยนแปลงโปรแกรมรายการท่องเที่ยว โดยไม่ต้องแจ้งให้ทราบล่วงหน้า
7. บริษัทฯ สงวนสิทธิ์ในการเปลี่ยนแปลงอัตราค่าบริการ โดยไม่ต้องแจ้งให้ทราบล่วงหน้า
8. เวลาที่ใช้ในการเทียบท่าเป็นเวลาท้องถิ่นของเมืองนั้นๆ อาจมีการเปลี่ยนแปลงจะแจ้งให้ลูกค้าทราบก่อนเดินทางอีกครั้ง
9. การงดการใช้บริการรายการใดรายการหนึ่ง, การไม่เข้าร่วมกิจกรรม , หรือมีอาหาร ถือว่าท่านสละสิทธิ์ ไม่อาจเรียกร้องค่าบริการและเงินคืน ไม่ว่าจะกรณีใดๆ ทั้งสิ้น
10. บริษัทฯ เป็นเพียงตัวแทนขายตั๋วเรือสำราญเท่านั้น บริษัทฯ จะไม่รับผิดชอบค่าใช้จ่ายใดๆที่เกิดขึ้น หากท่านถูกปฏิเสธการตรวจคนเข้าเมืองและจะไม่คืนเงินที่ท่านชำระมาแล้ว





11. ในกรณีที่ผู้เดินทางต้องยื่นขอวีซ่าเข้าประเทศนั้นๆ ขึ้นอยู่ดุลยพินิจของทางสถานทูต ทางบริษัทไม่สามารถรับผิดชอบค่าใช้จ่ายใดๆ ที่เกิดขึ้น อาทิค่าธรรมเนียมการยื่นวีซ่า หรือค่ายกเลิกการเดินทาง หากการพิจารณายื่นคำร้องขอวีซ่าของท่าน “ไม่ผ่าน”
12. รายการเรือสำราญนี้เป็นการขายเฉพาะตัวเรือสำราญเท่านั้น ไม่มีหัวหน้าทัวร์เดินทางไปด้วย ท่านจะต้องเดินทางไปขึ้นเรือสำราญที่ทำเรือด้วยตัวเองตามเวลาที่เรือกำหนด
13. การไม่มาแสดงตัวเพื่อขึ้นเรือที่ทำเรือตามเวลาที่กำหนดถือว่าการสละสิทธิ์ของตัวท่านเอง บริษัทไม่รับผิดชอบทุกกรณี ไม่สามารถขอเลื่อนการเดินทางหรือคืนเงินได้ทุกกรณี กรุณาจองตั๋วเครื่องบินให้มาถึงก่อนเวลาเช็คอินที่ทำเรืออย่างเหมาะสม ควรถึงท่าเรือก่อนเวลาที่เรือเปิดให้เช็คอินอย่างน้อย 2-3 ชั่วโมง บริษัทและ เรือสำราญ ไม่รับผิดชอบใดใดทั้งสิ้น หากเที่ยวบินของท่านเกิดการดีเลย์หรือยกเลิกเที่ยวบิน
14. สำหรับผู้เดินทางที่อายุไม่ถึง 18 ปี และไม่ได้เดินทางกับบิดา มารดา ต้องมีจดหมายยินยอมให้บุตรเดินทางไปต่างประเทศจากบิดาหรือมารดาแนบมาด้วย

ขั้นตอนการขึ้น-ลง เรือสำราญ

1. เดินทางถึงอาคารผู้โดยสารท่าเรือแรก นำพาสปอร์ต เช็คนินได้ที่ เคาน์เตอร์เช็คอิน ท่านจะได้รับ Cruise Card ที่จะใช้แทนกุญแจห้องพัก ใช้เป็นเครดิตการ์ด แทนการขึ้นและลงเรือในท่าเรือถัดๆ ไป

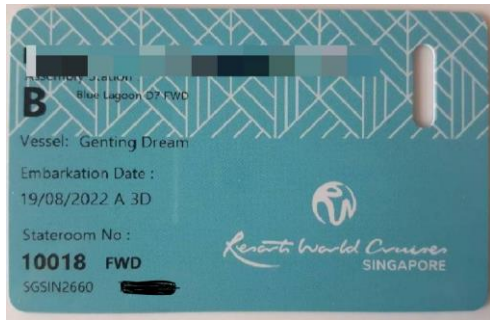

➔
หากกรณีการ์ดสูญหาย กรุณาติดต่อแจ้งทาง Reception



ตัวอย่างการ์ดห้องพัก

2. นำสัมภาระ(กระเป๋าเดินทาง) ผ่านพิธีการเอ็กซเรย์ เช่นเดียวกับการเดินทางที่สนามบิน โดยติดป้าย Luggage Tag เพื่อให้เจ้าหน้าที่ทางเรือลำเลียงให้ไปถึงห้องส่วนตัวของท่าน หรือท่านที่สะดวกจะถือกระเป๋าขึ้นไปเองก็สามารถทำได้ (อาจต้องใช้เวลาในการรอคอยในการลำเลียงสัมภาระสู่ห้องพักของท่าน)
3. นำพาสปอร์ต สำเนาพาสปอร์ต และใบ ตม. ผ่านพิธีการตรวจคนเข้าเมือง เช่นเดียวกับการเดินทางออก โดยสารเครื่องบิน (กรณีถือพาสปอร์ตไทย ไม่ต้องมีใบ ตม.ไทย)
4. เมื่อถึงประตูเรือ เจ้าหน้าที่เรือจะเก็บพาสปอร์ตของท่านไว้ และจะคืนในวันเดินทางกลับ พร้อมนำการ์ดห้องพักท่าน รูดกับเครื่องบันทึก เพื่อยืนยันว่าท่านได้เป็นผู้ร่วมเดินทางในทริปนี้ ของเรือสำราญ
5. สามารถไปที่ห้องพักของท่านได้ทันที หรือจะให้บริการห้องอาหารบุฟเฟ่ต์ในทันทีที่ขึ้นเรือสำราญ กรุณาศึกษาจุดซ่อมอพยพหนีภัยฉุกเฉินที่อยู่ด้านหลังประตูห้องพักของท่าน





- ก่อนเรือจะออกเดินทางตามตารางเรือที่ระบุไว้ จะมีการซ้อมอพยพหนีภัย หรือ Muster Drill จะมีสัญญาณดังขึ้น ให้ไปตามจุดที่ระบุไว้ใน Cruise Card โดยเจ้าหน้าที่จะแจ้งให้หยิบเสื้อชูชีพที่มีพอดี้กับผู้พักในห้องพักไว้ด้วยหรือไม่แล้วแต่กรณีไป

ขั้นตอนเคลียร์ค่าใช้จ่าย และรับพาสปอร์ตคืน

- คืนสุดท้ายของการเดินทาง นำการ์ดห้องพักของท่าน แจ้งชำระค่าใช้จ่าย ที่ Reception เจ้าหน้าที่จะแจ้งยอดค่าใช้จ่ายที่ใช้ไปทั้งหมด ท่านสามารถชำระเป็นเงินสด หรือบัตรเครดิต

****กรณีชำระบัตรเครดิต อัตราแลกเปลี่ยน ตามเงื่อนไขที่เรือกำหนด****

- ก่อนวันสุดท้ายที่เรือสำราญจะเทียบท่า จะแจ้งรับพาสปอร์ตได้ที่ Reception หรือทางเรือจะมีแจ้งจุดและเวลาที่รับหนังสือเดินทางคืนแก่ทุกท่าน

กรณีลูกค้าต้องการใช้บริการ Wifi บนเรือ รายละเอียดค่าใช้จ่ายดังนี้

เมื่อเรือเริ่มล่องออกจากท่าเรือ สัญญาณโทรศัพท์ และ Internet ของท่านจะไม่สามารถใช้งานได้ ทางเรือจะมี WIFI แบบ Satellite ให้บริการ อัตราค่าบริการ 1 user / 1 เครื่อง ไม่สามารถแชร์สัญญาณกับเครื่องอื่นได้ (ทั้งนี้ขึ้นอยู่กับ Package ที่ลูกค้าเลือกซื้อ)

สงวนสิทธิ์อัตราค่าบริการอาจมีการเปลี่ยนแปลง กรุณาเช็คราคาใหม่ที่แน่นอนอีกครั้งกับเจ้าหน้าที่บนเรือ (สัญญาณบางพื้นที่อาจไม่เสถียร ส่วนใหญ่บริเวณห้องอาหาร ลานกิจกรรม จะมีสัญญาณมากกว่าในห้องพัก)





WIFI

Wifi Packages (in SGD)

| Venue | 1 Night | 2 Nights | 3 Nights | 4 Nights |
|------------------------------------|---------|----------|----------|----------|
| Standard (Full Cruise) - 1 Device | 12 | 24 | 36 | 48 |
| Standard (Full Cruise) - 2 Devices | 21 | 42 | 63 | 84 |
| Standard (Full Cruise) - 3 Devices | 32 | 64 | 96 | 128 |
| Standard (Full Cruise) - 4 Devices | 41 | 82 | 123 | 164 |
| Premium (24 Hours) - 1 Device | 32 | - | - | - |
| Premium (Full Cruise) - 1 Device | 18 | 36 | 54 | 72 |
| Premium (Full Cruise) - 2 Devices | 33 | 66 | 99 | 132 |
| Premium (Full Cruise) - 3 Devices | 50 | 100 | 150 | 200 |
| Premium (Full Cruise) - 4 Devices | 63 | 126 | 189 | 252 |

Standard: Connect to the Internet at basic speeds **Premium:** Connect to the Internet at prime speeds

- Guests pay once and enjoy an array of beverages throughout the cruise without limit. Prices are per person, in SGD and include service charge.
- Alcoholic beverage packages can only be purchased by guests over 18 years of age. Eligible guests can enjoy their beverage package in all bars, lounges and restaurants.
- Drink order from beverage package will be served by the glass and must be consumed in the public bar or lounge area. Beverage package is redeemable with one drink at a time.

| No# of Night | PREMIUM | CLASSIC | REFRESH |
|--------------|---------|---------|---------|
| 2-Night | 208 | 108 | 68 |
| 3-Night | 268 | 158 | 98 |

Resorts World Cruises |





ใบเตรียมตัวการเดินทาง Genting Dream

| | |
|------------------------|--|
| หนังสือเดินทางและวีซ่า | <ul style="list-style-type: none"> ตรวจสอบให้แน่ใจหนังสือเดินทางต้องมีอายุเหลืออย่างน้อย 180 วันก่อนการเดินทาง ประเทศที่คุณจะเดินทางอาจต้องทำวีซ่าเพื่อเข้า-ออกประเทศ โปรดติดต่อตัวแทนวางแผนการท่องเที่ยวของคุณก่อนเดินทางทุกครั้ง |
| บัตรเครดิต | การใช้จ่ายบนเรือสำราญจะใช้จ่ายเป็นเงินสด SGD และ USD ซึ่งท่านสามารถรูดจ่ายผ่าน Cruise Card ของท่านได้ก่อนแล้วคืนสุดท้ายก่อนลงจากเรือสำราญค่อยใช้บัตรเครดิต รูดจ่ายค่าใช้จ่ายทั้งหมดของท่านได้ ท่านสามารถเช็คยอดใช้จ่ายของท่านได้ที่ TV ในห้องพักของท่าน หรือที่ รีเซพชั่น ได้ตลอดเวลา |
| เงินสด | ราชอาณาจักรไทยอนุญาตให้ท่านนำเงินสดติดตัวออกนอกประเทศไทยท่านละ 50,000 บาท หากมีความจำเป็นที่จะใช้จ่ายมากกว่านี้ต้องแจ้งและสำแดงกับเจ้าหน้าที่ตรวจคนเข้าเมืองทั้งขาเข้าและขาออก โดยการใช้จ่ายบนเรือต้องนำเงินสดขั้นต่ำ 150 USD (รายละเอียดอาจมีการเปลี่ยนแปลงตามเส้นทางและแบรนด์เรือสำราญ) โดยวันก่อนเรือจะเทียบท่าวันสุดท้าย ต้องตรวจสอบและทำรายการทั้งหมดให้เสร็จสิ้น |
| ประกันภัย | แนะนำให้ซื้อประกันการเดินทาง |
| อุณหภูมิ | สามารถตรวจสอบได้จาก https://www.accuweather.com/ ก่อนการเดินทาง |
| เวลาท้องถิ่น | เวลาบนเรือสำราญจะใช้เวลาท้องถิ่นจากท่าเรือเมืองแรกที่เดินทาง ทั้งนี้อาจมีการเปลี่ยนแปลงในแต่ละวัน ตามเขตน้ำขึ้นน้ำลงแต่ละประเทศ ซึ่งสามารถตรวจสอบได้จากหนังสือพิมพ์ประจำวันบนเรือ หรือประกาศจากทางเรือ |
| สกุลเงิน | บนเรือสำราญ ส่วนใหญ่ใช้สกุลเงิน SGD และ USD หากท่านใช้บัตรเครดิตในการชำระค่าสินค้า อัตราแลกเปลี่ยนของเรือจะสูงกว่าของธนาคารปกติ |
| กระแสไฟฟ้า | มีทั้งกระแสไฟฟ้าแบบ 110 และ 220 โวลต์ ทั้งแบบ 2 ขาแบน, สามขา, 2 ขากลม ดังรูป (แนะนำให้เตรียมหัวแปลง หรือ Universal Adaptor ไปด้วย) |





| | |
|------------------------------------|--|
| ภาษา | บนเรือสำราญใช้ภาษาอังกฤษเป็นภาษาสากล |
| น้ำดื่ม | บนเรือมีน้ำดื่มให้ในห้องพักรี 2 ขวด |
| อาหาร | ทุกท่านสามารถรับประทานอาหารได้ที่ห้องอาหารบุฟเฟ่นานาชาติ รายการอาหารและเวลาเป็นไปตามที่เรือกำหนด โดยจะมีอาหารทั้งมือเช้า กลางวัน และ ห้องอาหารเย็น จะเปิดให้บริการตั้งแต่ 17.30-21.00 น ท่านไม่ต้องสำรองที่นั่งล่วงหน้า (walk-in open seating) ** ค่าใช้จ่ายเพิ่มเติมในส่วนห้องอาหารพิเศษลูกค้าต้องทำการจองเพิ่มเติมบนเรือสำราญ ค่าใช้จ่ายเป็นไปตามมื้ออาหารและราคาที่เรือกำหนด |
| สิ่งที่ต้องเตรียม | <input type="checkbox"/> ทุกท่านต้องเตรียมหนังสือเดินทางที่มีอายุมากกว่า 6 เดือน <input type="checkbox"/> เตรียมสำเนาหนังสือเดินทาง 2 ชุด เนื่องจากวันแรกที่ทำกรเช็คอินหนังสือเดินทางตัวจริงของท่านจะถูกเรียกเก็บ สำรองเกิดกรณีฉุกเฉิน <input type="checkbox"/> ตั๋วล่องเรือ <input type="checkbox"/> ป้ายติดกระเป๋าสัมภาระ Luggage Tag <input type="checkbox"/> แบบฟอร์มการลงเรือ <input type="checkbox"/> เงินสด/ บัตรเครดิต <input type="checkbox"/> กรมธรรม์ประกันการเดินทาง ประกันอุบัติเหตุ <input type="checkbox"/> ของมีค่า / อุปกรณ์ที่จำเป็น <input type="checkbox"/> ยารักษาโรค ยาประจำตัว <input type="checkbox"/> ทียบบนเรือ หากไม่ได้รวมในค่าแพ็คเกจแรกจ่าย |
| สิ่งที่ควรเตรียม | <input type="checkbox"/> แว่นตา, แว่นกันแดด, ร่ม, หมวก, ครีมกันแดด และเสื้อคลุมกันหนาว เนื่องจากบนเรืออาจมีลมแรง <input type="checkbox"/> ยาประจำตัว ที่มีรายละเอียดกำกับ <input type="checkbox"/> อุปกรณ์อาบน้ำ ของใช้ส่วนตัว <input type="checkbox"/> Universal adaptor อะแดปเตอร์แปลงไฟ, สายชาร์ตโทรศัพท์ <input type="checkbox"/> อุปกรณ์อิเล็กทรอนิกส์ เช่น กล้องถ่ายรูป และ memory card, ที่ชาร์ตแบตเตอรี่สำรอง <input type="checkbox"/> รองเท้ากีฬา รองเท้าสุภาพ รองเท้าใส่สบาย <input type="checkbox"/> หนังสืออ่านเล่นระหว่างพักผ่อน, เครื่องเล่นเพลงพกพาส่วนตัว <input type="checkbox"/> ชุดว่ายน้ำ |
| สิ่งที่ไม่อนุญาตให้นำขึ้นและลงเรือ | <ul style="list-style-type: none"> ● ใช้มาตรการตามหลักเดียวกันกับเครื่องบิน ● ของเหลว เจล สเปรย์ ความจุไม่เกิน 100 มิลลิลิตร ● ตัวสำรองไฟ Power Bank ห้ามโหลดลงกระเป๋าใหญ่ ถือใส่กระเป๋าพกพาเท่านั้น |





| | |
|----------------|---|
| | <ul style="list-style-type: none"> ● เครื่องดื่มทุกชนิดทั้งที่มี และไม่มีแอลกอฮอล์ ● ของสด เช่น ผลไม้(โดยเฉพาะทุเรียน และเงาะ) เนื้อสัตว์ ● อาวุธ ของมีคม สารเสพติด และสิ่งผิดกฎหมายทุกชนิด ● ปลั๊กพ่วง , เตารีด, ไตร่เป่าผม ● โดรน, วิทยุสื่อสารส่วนบุคคล |
| เครื่องแต่งกาย | <ul style="list-style-type: none"> ● การแต่งกายทั้งชายหญิงสามารถแต่งตัวได้ตามสบายในช่วงกลางวันและที่ทำเรือเพื่อร่วมโปรแกรมทริปกับทางเรือที่ได้ทำรายการจองไว้ ● หากท่านจะเข้ารับประทานอาหารค่ำที่ห้องอาหารหลัก ตามธรรมเนียมเรือถือเป็นการเชิญทานอาหารเหมือนไปรับประทานอาหารในภัตตาคาร ทางเรือจึงขอความร่วมมือท่านแต่งกายแบบ smart casual หรือกึ่งทางการได้ |

DO NOT BRING



Flammable Liquids or Chemicals



Electrical Items i.e. Coffee Maker, Iron, Cooking Appliances, Extension Cords etc



Raw Food including pastries, eggs, dairy, meats, selected fruits & others.



Illegal Drugs



Alcohol



E-Cigarettes

