



GKTULP-JJ
6D4N

# TOYAMA TULIP FUJI TOKYO HAKUBA





บุฟเฟ่ต์บั้งย่าง



จับปูไฟฟูจิ

## วันที่ 30 เม.ย - 05 พ.ค 2568

ชิราคาวาโกะ



ทะเลสาบคาวากุจิโกะ



ฟาร์มวาซาบิ



ช้อปปิ้งย่านชิบูย่า



วันที่	โปรแกรมท่องเที่ยว	อาหาร			โรงแรม
1 ( 30/04/2025 )	ทำอากาศยานนานาชาติสุวรรณภูมิ	เช้า	เที่ยง	เย็น	
2 ( 01/05/2025 )	ทำอากาศยานนานาชาติสุวรรณภูมิ - ทำอากาศยานนานาชาติชูบุเซ็น แอร์รี่ ย่านเมืองเก่าทาคายาม่า - หมู่บ้านมรดกโลกชิราคาวาโกะ เมืองโทยามะ				Toyama Onyado Nono ระดับ 3 ดาว หรือ เทียบเท่า
3 ( 02/05/2025 )	สวนทิวลิป โทนามิ - HAKUBA MOUNTAIN HARBOR				Hotel Route Inn Shinano-Omachi Ekimae ระดับ 3 ดาว หรือ เทียบเท่า
4 ( 03/05/2025 )	ไร่วาซาบิโดโจะ - ถนนคนเดิน นาว่าตะ และนาคามาชิ ทะเลสาบคาวากุจิโกะ		-		Yakarino mori kawaguchi ระดับ 3 ดาว หรือ เทียบเท่า
5 ( 04/05/2025 )	เทศกาลทุ่งดอกไม้ ฟุจิชิบะซารุระ - Duty free - ย่านชิบูย่า - ย่านจิจูกุ		-	-	Sunshine City Prince Hotel ระดับ 4 ดาว หรือ เทียบเท่า
6 ( 05/05/2025 )	สนามบินฮาเนดะ - ทำอากาศยานนานาชาติสุวรรณภูมิ			-	





เดินทาง โดยสายการบิน การบินไทย THAI AIRWAYS (TG)  
ขึ้นเครื่องบินที่สนามบินสุวรรณภูมิ (BKK)  
จุดหมายปลายทางสนามบินนาโกย่า : Chubu Centrair International Airport (NGO)  
ขาไป-ขากลับ โหลดสัมภาระน้ำหนัก 23 กิโลกรัม จำนวน 1 ชั้น ถังขึ้นเครื่อง 7 กิโลกรัม  
( หากต้องการซื้อน้ำหนักเพิ่ม มีค่าใช้จ่ายเพิ่มเติม )

สมาชิกกรุ๊ปละ 30 ท่าน

พีเรียลวันเดินทาง	ราคาต่อท่าน	ราคาเด็ก (อายุไม่เกิน 11 ปี)	พักเดี่ยว
30 เมษายน – 05 พฤษภาคม 2568 Flight : TG644 BKK - NGO 00.05-08.00 น. Flight : TG683 HND - BKK 10.35-15.05 น.	49,900.- จากราคาปกติ <del>55,900.-</del>	46,900.- จากราคาปกติ <del>52,900.-</del>	12,000.-

หมายเหตุ : สำหรับเด็กอายุไม่เกิน 11 เดือน (infant) ท่านละ 20,000บาท (ไม่มีที่นั่งบนเครื่อง)  
ราคาตัวร้งข้างต้นยังไม่รวมค่าทิปมัคคุเทศก์และคนขับรถ 2,000 บาท/ท่าน/ทริป ขออนุญาตนำเก็บ ณ สนามบินวันแรก  
\*\*บริษัทขอสงวนสิทธิ์ในการสลับสถานที่ท่องเที่ยวในรายการตามความเหมาะสมของสภาพอากาศ ณ วันเดินทาง  
เพื่อประโยชน์สูงสุดของลูกค้าเป็นสำคัญ\*\*

**DAY 1**  
(30/04/2025)

สนามบินสุวรรณภูมิ

คณะพร้อมกันที่สนามบิน เวลา 20:30 น.

ทำอากาศยานนานาชาติสุวรรณภูมิ  
อาคารผู้โดยสารระหว่างประเทศขาออก ชั้น 4  
เคาน์เตอร์ สายการบิน THAI AIRWAYS (TG)  
จะมีเจ้าหน้าที่ของบริษัทฯ คอยอำนวยความสะดวก  
และโต้ตอบให้คำแนะนำเพื่อเตรียมความพร้อม  
ก่อนการเดินทาง

<b>BKK</b>	<b>NGO</b>	
เที่ยวบิน	เวลาออก	ถึงจุดหมาย
TG644	00.05	08.00

รบกวนทุกท่านเมื่อเวลาในการเดินทางมายังสนามบิน  
เพื่อป้องกันการเกิดปัญหาจราจร หรือมีผู้โดยสารมาเช็คอิน  
เป็นจำนวนมาก ซึ่งอาจทำให้เกิดความล่าช้าในการเช็คอินของท่านได้

**\*\*ข้อห้าม!! ประเทศญี่ปุ่นใบอนุญาตให้นำอาหารสด จำพวก เนื้อสัตว์ พืช ผัก ผลไม้ เข้าประเทศ  
โดยเด็ดขาด หากฝ่าฝืนมีโทษปรับและจับดำเนินคดี\*\***





**DAY2**  
(01/05/2025)

**ทำอากาศยานนานาชาติสุวรรณภูมิ  
ทำอากาศยานนานาชาติชูบุเซ็นแทรร์ - ย่านเมืองเก่าทาคายาม่า  
หมู่บ้านมรดกโลกชิราคาวาโกะ - เมืองโทยามะ**



**ย่านเมืองเก่าทาคายาม่า**  
(Takayama Old town)

เมืองเก่าที่ยังคงอนุรักษ์บ้านเรือนในสมัยเอโดะ  
ที่มีอายุกว่า 300 ปีไว้บนถนนสายเล็กๆ  
ที่ทอดยาว ตลอดสองฟากถนนเป็นบ้านเรือนไม้  
สไตล์ญี่ปุ่นโบราณ เต็มไปด้วยกลิ่นอาย  
ของประวัติศาสตร์อันยาวนาน

**เที่ยง รับประทานอาหาร Japanese set (มือที่1)**

**หมู่บ้านมรดกโลกชิราคาวาโกะ**  
(Shirakawa-go)

หมู่บ้านเล็กๆกลางหุบเขา ท่ามกลางธรรมชาติ  
และสำราญ ในจังหวัดกิฟุ จุดเด่นคือลักษณะของ  
บ้านไม้จั่วลิ่มทรงญี่ปุ่นสมัยก่อน มีหลังคาทรงพญามือ  
( กัสโซะสิคิริ ) ทำมุม 60 องศา เพื่อช่วยให้เมื่อถึง  
เวลาฤดูหนาว หิมะที่ปกคลุมหลังคาบ้าน จะร่วงลงสู่พื้น  
ไม้ให้โครงสร้างของบ้านได้รับน้ำหนักมากเกินไป  
ด้วยภูมิปัญญาของชาวบ้านซึ่งอยู่กันมานานกว่า 250 ปี  
ด้วยองค์ประกอบทั้งหมดนี้ หมู่บ้านชิราคาวาโกะ  
จึงได้รับรางวัลจาก UNESCO ในปี 1995



**เมืองโทยามะ**  
(Toyama)

เป็นจังหวัดที่อยู่เลยชายฝั่งทะเลญี่ปุ่น (Sea of Japan)  
อยู่ในภูมิภาคชูบุ ครอบคลุมพื้นที่ทางทิศเหนือของภูเขาแอลป์  
ทำให้มีแหล่งท่องเที่ยวที่หลากหลาย โทยามะ  
อีกชื่อเรียกหนึ่งคือ “เวนิสแห่งตะวันตก” เพราะเป็นเมือง  
ที่มีแม่น้ำไหลผ่านถึง 7 สาย และอยู่ติด  
กับแนวเทือกเขาเจแปนแอลป์ ทำให้นี่สวยงามกับภาพวาด





**DAY2**  
(01/05/2025)

ท่าอากาศยานนานาชาติสุวรรณภูมิ  
ท่าอากาศยานนานาชาติซูบะเซ็นแทรร์ - ย่านเมืองเก่าคากายามา  
หมู่บ้านมรดกโลกชิราคาวาโกะ - เมืองโทยามะ

เย็น รับประทานอาหาร ณ ภัตตาคาร (มือที่ 2)

ที่พัก Toyama Onyado Nono ระดับ 3 ดาว หรือ เกียนเก่า



**DAY3**  
(02/05/2025)

สวนทิวลิป ไทนามิ - HAKUBA MOUNTAIN HARBOR

เช้า รับประทานอาหารเช้า ณ โรงแรม (มือที่3)

**สวนทิวลิป ไทนามิ Tonami Tulip Park**  
เป็นสถานที่จัดงานเทศกาลดอกทิวลิป(Tonami Tulip Fair)ประจำปีที่ใหญ่ที่สุดของประเทศญี่ปุ่น ซึ่งจะจัดขึ้นช่วงกลางเดือนเมษายนถึงต้นเดือน พฤษภาคมเป็นระยะเวลาประมาณ 2 สัปดาห์ต่อปีเท่านั้น โดยมีดอกทิวลิปหลากหลายสีสันมากกว่า 600 สายพันธุ์ ตั้งอยู่ที่จังหวัดโทยามะ(Toyama) ซึ่งเป็นแหล่งปลูกดอกทิวลิปที่ใหญ่ที่สุดของประเทศญี่ปุ่น  
(รวมค่าเข้าแล้ว)





**DAY 3**

(02/05/2025)

**สวนทิวลิป โชนามิ - HAKUBA MOUNTAIN HARBOR**

เที่ยง รับประทานอาหาร Japanese set (มื้อที่ 4)

**HAKUBA MOUNTAIN HARBOR**

หนึ่งในสถานที่ไฮไลท์ที่สุดของการท่องเที่ยว เซ็งริชมชาติ  
ที่จะทำให้ทุกท่าน ได้นั่งกระเช้าขึ้นไปอยู่บนคาเฟ่  
บนยอดเขาฮาคุบะ ซึ่งมีระเบียงยาว เป็นจุดถ่ายรูปยอดนิยม  
เมื่อได้ยืนอยู่ตรงจุดนี้ ราวกับว่าทุกท่าน ได้ยืนอยู่บน  
ระเบียงยาวบนท้องฟ้า ที่มีเทือกเขา Japan Alps  
ใกล้อยู่เพียงแค่อ้อมมือ  
**(รวมค่ากระเช้า)**

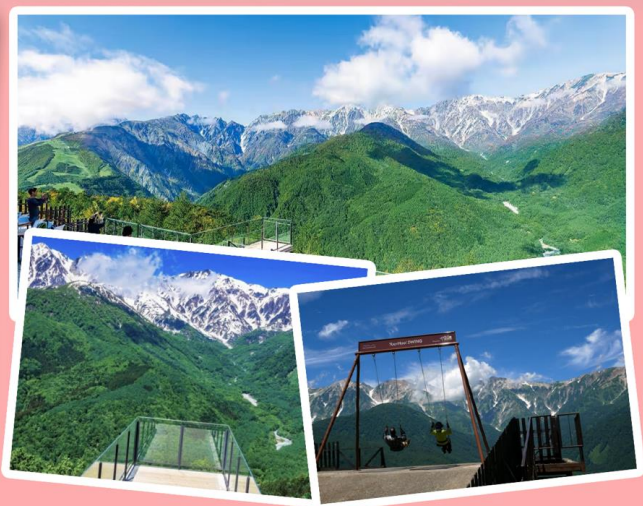

เย็น รับประทานอาหาร ณ ภัตตาคาร (มื้อที่ 5)

ที่พัก Hotel Route Inn Shinano-Omachi Ekimae ระดับ 3 ดาว หรือ เทียบเท่า





## DAY 4

(03/05/2025)

### ไร่わซาบิโดโอะ - ถนนคนเดิน นาวาเตะ และนาคามาชิ ทะเลสาบคาวากูจิโกะ



เช้า รับประทานอาหารเช้า ณ โรงแรม (มื้อที่ 6)

#### ไร่わซาบิโดโอะ (Daio Wasabi Farm)

หรือเรียกได้ว่า “ราชาแห่งวาซาบิ” เป็นไร่わซาบิที่มี  
ขนาดใหญ่ที่สุดในประเทศญี่ปุ่น ตั้งอยู่แถบชนบท  
เมืองอะซุมิโนะ (Azumino) ที่นี้จึงมีพื้นที่ทั้งหมด  
150,000 ตารางเมตร ภายในไร่มีร้านอาหาร  
ร้านของที่ระลึก และสถานที่ให้นั่งพักผ่อนเพื่อดื่มด่ำ  
ธรรมชาติได้อย่างเต็มอิ่ม



#### ถนนนาคามาชิ (Nakamachi Street)

แหล่งท่องเที่ยวยอดนิยมแห่งเมืองมัตสึโมโตะ (Matsumoto)  
ตั้งอยู่ไม่ไกลจากปราสาทมัตสึโมโตะ (Matsumoto Castle)  
ที่เป็นสถานที่ท่องเที่ยวยอดนิยมของเมือง ภายในถนนคนเดิน  
จะมีร้านค้าเล็กๆ ของแฮนด์เมด ของที่ระลึก ของสะสม  
ร้านอาหาร เครื่องดื่ม และที่พักแบบเรียวกังเปิดให้บริการ  
แก่นักท่องเที่ยวอีกด้วย อีกจุดหนึ่งที่เป็นไฮไลต์  
คือทั้งสองข้างทางของถนนเรียงรายไปด้วยอาคารเก่าแก่  
สไตล์โบราณที่เก็บรักษาไว้เป็นอย่างดี รวมถึงอาคารคลังสินค้า  
จำนวนหนึ่ง (kura) ที่มีผนังสีขาว ซึ่งเป็นสัญลักษณ์  
ของย่านการค้าในอดีตที่ยังคงได้รับ  
การอนุรักษ์เป็นอย่างดี

#### ถนนนาวาเตะ (Nawate Street)

มีลักษณะเป็นตรอกคนเดินเล็กๆ ยาวประมาณ 300 เมตร  
เมตร ที่หัวถนนจะมีรูปปั้นกบตัวใหญ่ที่สร้างขึ้นเอาไว้  
ให้กับเหล่ากบที่เคียวอาศัยอยู่ในแม่น้ำเมโตะบะที่ด้านหลัง  
แต่ปัจจุบันไม่มีกบเหลืออยู่แล้ว





**DAY 4**  
(03/05/2025)

### ไร่ชาฮิโตะ - ถนนคนเดิน นาواةเตะ และนาคามาชิ ทะเลสาบคาวากูจิโกะ

เกียง อีสะระอาหารกลางวันตามอริยาศัย



**ทะเลสาบคาวากูจิโกะ**  
(Lake Kawaguchiko)

ทะเลสาบที่ใหญ่เป็นอันดับสองในบรรดาทะเลสาบทั้ง 5  
ที่อยู่รอบภูเขาไฟฟูจิ และเป็นสถานที่สวยติดอันดับ  
ในการถ่ายภาพวิวภูเขาไฟฟูจิที่สวยงามที่สุด

เย็น รับประทานอาหาร ณ โรงแรม พิเศษ!! อิ่มอร่อยกับ บุฟเฟ่ต์งาปู (เนื้อที่ 7)

ที่พัก Yakari-no-Mori Kawaguchi ระดับ 3 ดาว หรือ เกียบเท่า

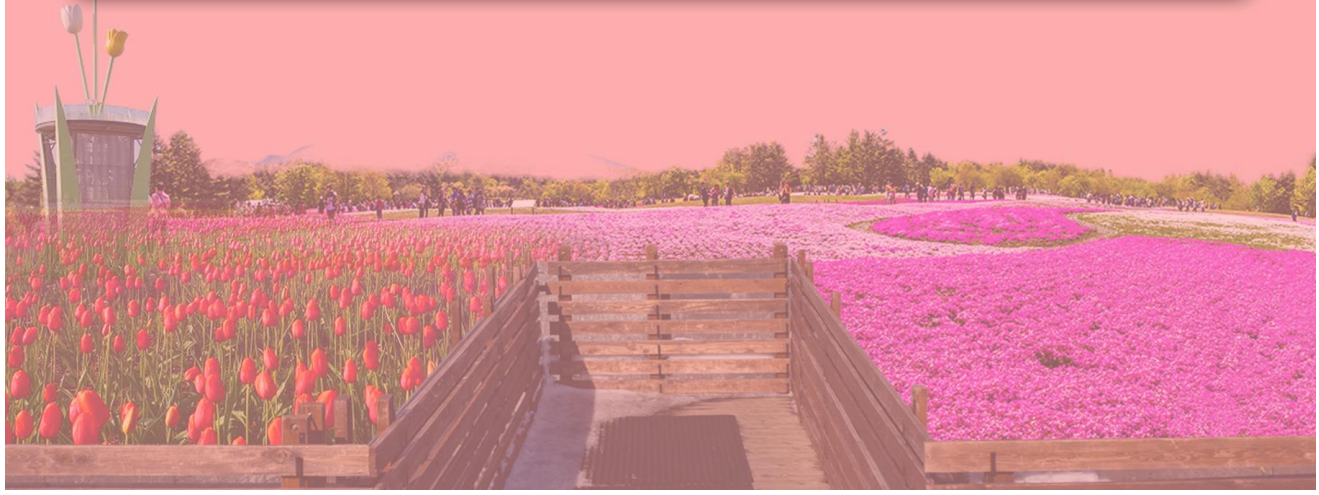



**DAY 5**  
(04/05/2025)

**เทศกาลทุ่งดอกไม้ ฟุจิชิบะซากุระ - Duty free**  
**ย่านชิบูย่า - ย่านชินจูกุ**

**เช้า รับประทานอาหารเช้า ณ โรงแรม (มื้อที่8)**



**เทศกาลทุ่งดอกไม้ ฟุจิชิบะซากุระ**  
**(Fuji Shibazakura Festival)**

เทศกาลชมดอกชิบะซากุระ ที่ทะเลสาบคาวากูจิโกะ เป็นเทศกาลหนึ่งที่มีชื่อเสียงมาก ซึ่งทุ่งชิบะซากุระที่ฟูจิแห่งนี้ ถูกขนานนามว่าเป็นหนึ่งในทุ่งดอกไม้ที่สวยงามที่สุดแห่งหนึ่งในญี่ปุ่น ด้วยสีสันสดใสของดอกฟิวคิมอสุมากกว่า 500,000 ต้น ในพื้นที่ของงาน ก็จะมีการปลูกสลัปลักษณ์ไป ทำให้ดูสดใสมีชีวิตชีวาเหมือนปทุมรดดอกไม้ ประกอบกับฉากหลังที่เป็นภูเขาไฟฟูจิ

**ดิวตี้ฟรี**  
**(Duty Free)**

จำหน่ายของฝากของที่ระลึกปลอดภาษี ที่ราคาถูกมีสินค้ามากมายให้ท่าน ได้อิสระเลือกซื้อสินค้าภายในร้าน เช่น ขนม เครื่องสำอาง ของที่ระลึก และสินค้าอื่นๆ อีกมากมาย



**เที่ยง รับประทานอาหาร Japanese set (มื้อที่9)**



**ย่านชิบูย่า**  
**(Shibuya)**

ถือเป็นศูนย์กลางของวัยรุ่น โดยเฉพาะอย่างยิ่งในด้านแฟชั่น มีแหล่งช้อปปิ้ง ห้างสรรพสินค้าขนาดใหญ่ ร้านค้า รวมทั้งช้อปปิ้งแบรนด์ดังอยู่มากมาย นอกจากนั้นแล้วก็ยังมีร้านอาหารและแหล่งบันเทิง อย่างครบครันถือได้ว่าเป็นย่านแห่งสีสัน







**DAY 5**  
(04/05/2025)

**เทศกาลทุ่งดอกไม้ พูจิซึบะซากุระ - Duty free**  
**ย่านชิบูย่า - ย่านชินจูกุ**

**ย่านชินจูกุ**  
(Shinjuku)

เป็นย่านที่เต็มไปด้วยห้างสินค้าขนาดใหญ่ มีสินค้ามากมายทั้งเครื่องใช้ไฟฟ้า กล้องถ่ายรูปดิจิตอล นาฬิกา เครื่องเล่นเกม หรือสินค้าหลากหลายแบรนด์ เช่น กระเป๋า รองเท้า เสื้อผ้า เครื่องสำอางยี่ห้อดัง ของญี่ปุ่นไม่ว่าจะเป็น KOSE, KANEBO, SK II, SHISEDO และอื่นๆ อีกมากมาย



เย็น อีสระอาหารเย็นตามอัธยาศัย

ที่พัก Sunshine City Prince Hotel ระดับ 4 ดาว หรือ เทียบเท่า

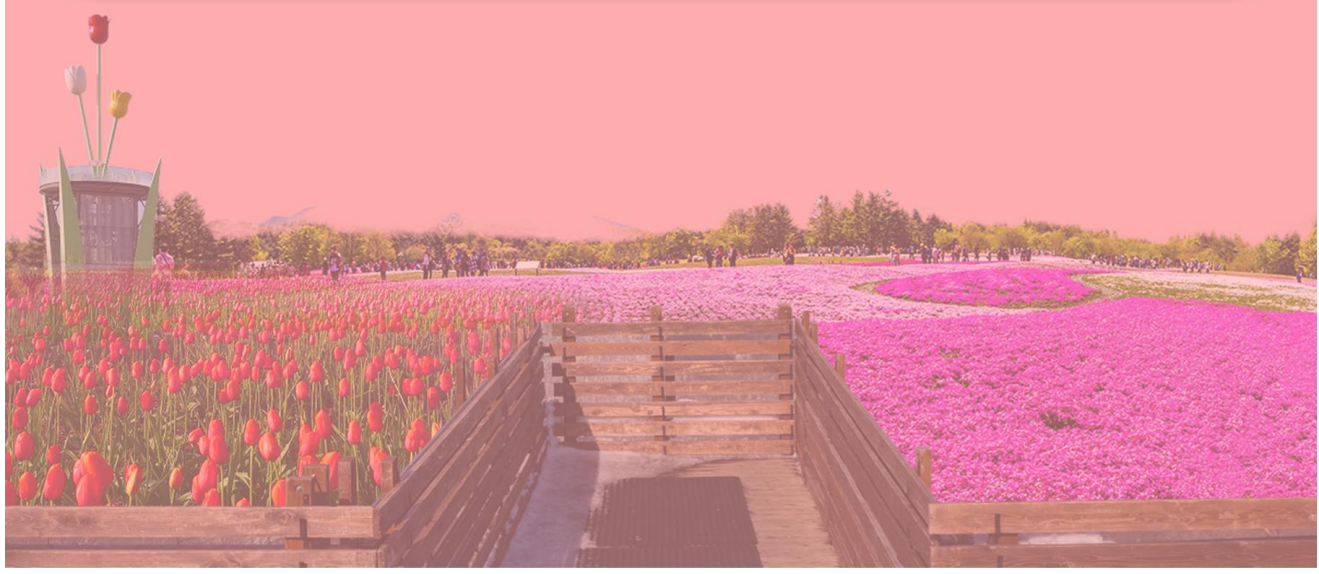



**DAY 6**  
(05/05/2025)

**สนามบินฮานาเนะ – ทำอากาศยานนานาชาติสุวรรณภูมิ**

เข้า รับประทานอาหารเช้า ณ โรงแรม (มื้อที่ 10)

เดินทางไปยัง สนามบินฮานาเนะ(Haneda Airport) (HND) ประเทศญี่ปุ่น เพื่อเตรียมตัวเดินทาง  
กลับกรุงเทพฯ ประเทศไทย

10.35 น. ออกเดินทางสู่ ทำอากาศยานสุวรรณภูมิ กรุงเทพฯ โดยเที่ยวบินที่ TG683  
15.05 น. เดินทางถึง ทำอากาศยานสุวรรณภูมิ กรุงเทพฯ โดยสวัสดิภาพ

**HND** **BKK**  
10.35 น. 15.05 น.

**\*\*เวลาในการเดินทางอาจเกิดการเปลี่ยนแปลงหรือปรับเปลี่ยนขึ้นอยู่กับสภาพภูมิอากาศ  
และความล่าช้าในการนัดพบของผู้เดินทาง\*\***

**ข้อสำคัญ**

1. อัตรานี้ยังไม่รวมค่าทิปพนักงานขับรถ หัวหน้าทัวร์ และ มีคฤศกที่ท้องถิ่น ตามธรรมเนียม 2,000 บาท ต่อ กรุ๊ป ต่อ ผู้เดินทาง 1 ท่าน ยกเว้นเด็กอายุไม่ถึง 2 ปี ณ วันเดินทางกลับ (INFANT) ทั้งนี้ท่านสามารถให้มากกว่านี้ได้ตามความเหมาะสมและความพึงพอใจของท่าน โดยค่าทิปส่วนนี้ ทางบริษัทของสงวนสิทธิ์ในการเรียกเก็บก่อนเดินทางทุกท่านที่สนามบิน ในวันเช็คอิน
2. ทางบริษัทของสงวนสิทธิ์ในการยกเลิกการเดินทางหรือมีการเปลี่ยนแปลงราคา โดยจะแจ้งให้ทราบล่วงหน้า 7 วันก่อนการเดินทาง
3. อัตรานี้อะพาะนักท่องเที่ยวที่ถือหนังสือเดินทางไทยเท่านั้น กรณีถือหนังสือเดินทางต่างประเทศ ทางบริษัทของสงวนสิทธิ์เรียกเก็บค่าธรรมเนียมเพิ่มจากราคาทัวร์ ท่านละ 100 USD. (เป็นเงินไทย 3,800 บาท)
4. รายการทัวร์สามารถเปลี่ยนแปลงได้ตามความเหมาะสม เนื่องจากเที่ยวบินล่าช้า สภาพอากาศ หิมะตกหนัก พายุไต้ฝุ่น แผ่นดินไหว สึนามิ สภาพการจราจร การระบาดของโรคติดต่อ ปัญหาทางการเมือง หรือช่วงเทศกาลต่างๆ และตามกฎหมายของประเทศญี่ปุ่น รถบัสนำเที่ยวสามารถให้บริการวันละ 10 ชั่วโมง จึงขอสงวนสิทธิ์ในการปรับเปลี่ยนเวลาท่องเที่ยว และโปรแกรมอาจมีการเปลี่ยนแปลงได้ตามความเหมาะสม โดยไม่ต้องแจ้งให้ทราบล่วงหน้า





## สำคัญ!!

- กรณีผู้เดินทางถูกปฏิเสธการเข้า – ออกประเทศจากประเทศต้นทางและปลายทาง ทั้งจากที่ด่านหน้าเคาน์เตอร์ซีเคอีน หรือจากด่านตรวจคนเข้าเมืองก็ตาม ทางบริษัทของสงวนสิทธิ์ไม่รับผิดชอบค่าใช้จ่ายที่จะเกิดขึ้นตามมา และ จะไม่สามารถคืนเงินค่าทัวร์ที่ท่านชำระเรียบร้อยแล้วไม่ว่าส่วนใดส่วนหนึ่ง
- กรณีต้องการติดกรุ๊ปส่วนตัว กรุ๊ปเหมาที่สถานะผู้เดินทางเป็น เด็กนักเรียน นักศึกษา ครู ธุรกิจขายตรงเครื่องสำอางค์ หมอม พยาบาล ชาวต่างชาติ หรือคณะที่ต้องการให้เพิ่มสถานที่ท่องเที่ยว กรุณาติดต่อแจ้งรายละเอียด โดยละเอียด กับเจ้าหน้าที่เพื่อทำราคาให้ใหม่ทุกครั้ง

## เงื่อนไขกรณีเกิดภัยพิบัติ

กรณีเกิดเหตุการณ์ความไม่สงบทางการเมือง สภาพอากาศ พายุ หิมะตกหนัก ภัยธรรมชาติ วิกฤติ อคติภัย การระบาดของโรคติดต่อในประเทศ หรือนอกประเทศ หรือเมืองที่ท่านเดินทางไป ปัญหาจากสายการบิน การยกเลิกเที่ยวบิน ความล่าช้าของสายการบิน โรงแรม ที่พัก การจราจร เหตุการณ์ทางการเมือง การนัดหยุดงาน การก่อจลาจล หรือไม่ว่าจะด้วยสาเหตุใดๆก็ตาม ซึ่งเป็นเหตุนอกเหนือการควบคุมของทางบริษัทฯ ทางบริษัทฯจะปรับโปรแกรมการเดินทางตามสภาพแวดล้อมที่เกิดขึ้น โดยคำนึงถึงความปลอดภัยของลูกค้าเป็นสิ่งสำคัญ หากในวันเดินทาง สถานที่ท่องเที่ยวใดที่ไม่สามารถเข้าชมได้ไม่ว่าจะด้วยสาเหตุใดก็ตาม ทางบริษัทฯจะหาสถานที่ท่องเที่ยวใหม่ทดแทน และในกรณีจำเป็นต้องเลื่อนการเดินทางกลับออกไป ซึ่งเหตุนี้ไม่ได้เกิดจากบริษัททัวร์ ทางบริษัทฯจะอำนวยความสะดวก จัดหาที่พัก อาหารให้ตามสมควร โดยค่าใช้จ่ายที่เกิดขึ้นผู้เดินทางเป็นผู้รับผิดชอบ สอบถามกับเจ้าหน้าที่เป็นกรณีพิเศษ

- กรณีต้องการเปลี่ยนแปลงฟรีวีซ่าวันเดินทาง (เลื่อนวันเดินทาง) ทางบริษัทของสงวนสิทธิ์ในการหักค่าใช้จ่ายการดำเนินการต่างๆ ที่เกิดขึ้นจริง สำหรับการดำเนินการจองครั้งแรก ตามจำนวนครั้งที่เปลี่ยนแปลง ไม่ว่าจะกรณีใดๆทั้งสิ้น

## เงื่อนไขการยกเลิกและเปลี่ยนแปลงการเดินทาง

- ยกเลิกก่อนการเดินทางไม่น้อยกว่า30 วัน เก็บค่าใช้จ่ายบางส่วน (เก็บค่าใช้จ่ายที่เกิดขึ้นจริง เช่น ค่ามัดจำบัตรโดยสาร เครื่องบินและมัดจำค่าบริการต่างประเทศ \*ในกรณีที่วันเดินทางตรงกับวันหยุดนักขัตฤกษ์ ต้องยกเลิกก่อน 45 วัน\*
- ยกเลิกก่อนการเดินทางน้อยกว่า30 วัน เก็บค่าใช้จ่าย 50 % (จากราคาค่าทัวร์ที่ท่านซื้อ)
- ยกเลิกก่อนการเดินทางน้อยกว่า 15วัน ของสงวนสิทธิ์ไม่คืนเงินค่าทัวร์ที่ชำระแล้วทั้งหมด
- กรณีมีเหตุยกเลิกทัวร์ โดยไม่ใช้ความผิดของบริษัททัวร์ เช่น มีนโยบายห้ามการเข้าออกของแต่ละประเทศหรือการยกเลิกเที่ยวบินโดยสายการบินบริษัทจะเก็บเป็นเครดิตหรือเลื่อนการเดินทางในฟรีวีซ่าถัดไปให้กับลูกค้า โดยยึดตามนโยบายของสายการบินและบริษัทแลนด์ต่างประเทศไม่สามารถคืนเงินได้ทุกกรณี
- กรณีต้องการเปลี่ยนแปลงผู้เดินทาง (เปลี่ยนชื่อ) จะต้องแจ้งให้ทางบริษัททราบล่วงหน้า อย่างน้อย 25 วัน ก่อนออกเดินทาง กรณีแจ้งหลังจากเจ้าหน้าที่ออกเอกสารเรียบร้อยแล้ว ไม่ว่าจะส่วนใดส่วนหนึ่ง ทางบริษัทของสงวนสิทธิ์ในการเรียกเก็บค่าใช้จ่ายที่เกิดขึ้นจริงทั้งหมดทั้งนี้ขึ้นอยู่กับช่วงฟรีวีซ่าวันเดินทาง และกระบวนการของแต่ละคณะ เป็นสำคัญด้วย กรุณาสอบถามกับเจ้าหน้าที่เป็นกรณีพิเศษ
- กรณีต้องการเปลี่ยนแปลงฟรีวีซ่าวันเดินทาง (เลื่อนวันเดินทาง) ทางบริษัทของสงวนสิทธิ์ในการหักค่าใช้จ่ายการดำเนินการต่างๆ ที่เกิดขึ้นจริง สำหรับการดำเนินการจองครั้งแรก ตามจำนวนครั้งที่เปลี่ยนแปลง ไม่ว่าจะกรณีใดๆทั้งสิ้น





## อัตราค่าบริการนี้รวม

1. หัวหน้าทัวร์ดูแลตลอดทริป และเดินทางจากประเทศไทย ไป - กลับประเทศญี่ปุ่นพร้อมลูกค้า
2. ค่ารถรับ-ส่งและนำเที่ยวตามรายการที่ระบุในโปรแกรม (ตามกฎหมายของญี่ปุ่น ตั้งแต่เวลา 08.00-20.00น.)
3. ค่าตัวเข้าชมสถานที่ ตามรายการที่ระบุในโปรแกรม
4. ค่าอาหารตามรายการที่ระบุในโปรแกรม
5. ค่าโรงแรมระดับ 3 ดาว ตามที่ระบุหรือเทียบเท่า (โดยอิงมาตรฐานของญี่ปุ่น Rakuten Travel)
6. พัก 2-3 ท่าน ต่อห้อง กรณีพัก 3 ท่าน เป็นเตียงเสริม 1 ท่าน บริษัทฯ ขอสงวนสิทธิ์ในการปรับเปลี่ยนโรงแรมที่พักไปเป็นเมืองใกล้เคียงแทนโดยอ้างอิงมาตรฐานคุณภาพและความเหมาะสมเดิม โดยคำนึงถึงประโยชน์ของลูกค้าเป็นสำคัญ
7. ค่าประกันอุบัติเหตุการเดินทางตามกรมธรรม์ ค่ารักษาพยาบาลวงเงินท่านละ 500,000 บาท หรือกรณีเสียชีวิตวงเงินท่านละ 1,000,000 บาท (เงื่อนไขตามกรมธรรม์)

## อัตราค่าบริการนี้ไม่รวม

1. กรณีต้องการอัพเกรด UPGRADE ใช้วีลแชร์ (WHEEL CHAIR) หรือเปลี่ยนแปลงบัตรโดยสารทางบริษัทของสงวนสิทธิ์การเรียกเก็บค่าใช้จ่ายตามจริงที่เกิดขึ้นกับผู้เดินทาง
2. ค่ามินิบาร์ในห้องพัก(ถ้ามี) และค่าใช้จ่ายส่วนตัว นอกเหนือจากที่ระบุในรายการ
3. ค่าพนักงานยกกระเป๋าในโรงแรม
4. ค่าอาหารบางมื้อเดินทางที่ระบุในโปรแกรม
5. ค่าวีซ่าสำหรับพาสปอร์ตต่างชาติ (ถ้ามี) โดยผู้เดินทางต้องทำการยื่นเองเท่านั้น
6. ค่าใช้จ่ายด้านเอกสารส่วนตัว เช่น ค่าทำหนังสือเดินทาง วัคซีนพาสปอร์ต เป็นต้น
7. ค่าเดินทางหากแยกจากคณะ หรือมาช้ากว่าเวลานัดหมาย ท่านต้องออกค่าเดินทางด้วยตนเอง
8. ค่าธรรมเนียมในกรณีที่กระเป๋าสัมภาระที่มีน้ำหนักเกินกว่าที่สายการบินนั้นๆ กำหนดหรือสัมภาระใหญ่เกินขนาดมาตรฐาน
9. ค่าธรรมเนียมการจองที่นั่งบนเครื่องบินตามความต้องการเป็นกรณีพิเศษหากสามารถทำได้ ทั้งนี้ขึ้นอยู่กับสายการบินและรุ่นของเครื่องบิน แต่ละไฟลท์ที่ใช้บิน ซึ่งอาจเปลี่ยนแปลงได้อยู่ที่สายการบินเป็นผู้กำหนด
  - ค่าภาษีน้ำมัน ที่สายการบินเรียกเก็บเพิ่มเติม
  - VAT7% และภาษีหัก ณ ที่จ่าย 3%
10. อัตรานี้ยังไม่รวมค่าทิปพนักงานขับรถ หัวหน้าทัวร์ และ มีคฤหบดีท้องถิ่น ตามธรรมเนียม 2,000 บาท ต่อ ทริป ต่อ ผู้เดินทาง 1 ท่าน (นับรวมผู้เดินทางอายุตั้งแต่ 2 ปีจนถึงวันเดินทางกลับ) ยกเว้นเด็กอายุไม่ถึง 2 ปี (INFANT) เรียกเก็บ ณ วันเดินทางที่สนามบิน ทั้งนี้ท่านสามารถให้มากกว่านี้ได้ตามความเหมาะสมและความพึงพอใจของท่าน โดยค่าทิปส่วนนี้ ทางบริษัทขอสงวนสิทธิ์ในการเรียกเก็บก่อนเดินทางทุกท่าน ที่สนามบิน ในวันเช็คอิน

## เงื่อนไขการจอง

- มัดจำท่านละ 25,000 บาท ภายหลังจากท่านได้ทำการจอง 2 วัน กรณีลูกค้าทำการจองน้อยกว่า 35 วัน ทางบริษัทขอสงวนสิทธิ์ในการเก็บ ค่าทัวร์เต็มจำนวน ทันทีในวันจองท่านั้น
- ยอดที่เหลือชำระก่อนเดินทาง 35 วัน (นับรวมวันเสาร์ และ วันอาทิตย์) หากชำระค่าทัวร์ไม่ครบตามจำนวนถือว่าท่านยกเลิกการเดินทางโดย อัตโนมัติโดยไม่มีเงื่อนไข
- หากชำระเรียบร้อยเป็นที่เรียบร้อย กรุณาส่งหลักฐานการชำระผ่านทาง E-MAIL เท่านั้น

เมื่อท่านชำระเงินค่าทัวร์ไม่ว่าทั้งหมด หรือมัดจำ  
ทางบริษัทถือว่าท่านได้ยอมรับเงื่อนไขและข้อตกลงต่างๆที่ระบุไว้ทั้งหมดแล้ว





## หมายเหตุ

- กรณีที่ท่านต้องออกบัตรโดยสารภายใน (ตัวภายในประเทศ เช่น ตัวเครื่องบิน , ตัวรถทัวร์ , ตัวรถไฟ) กรุณาติดต่อสอบถามเพื่อยืนยันกับเจ้าหน้าที่ก่อนทุกครั้ง และควรจองบัตรโดยสารภายในที่สามารถเลื่อนวันและเวลาเดินทางได้ เพราะมีบางกรณีที่สายการบินอาจมีการปรับเปลี่ยนไฟล์ทบิน หรือ เวลาบิน โดยไม่แจ้งให้ทราบล่วงหน้า ทั้งนี้ขึ้นอยู่กับฤดูกาล สภาพภูมิอากาศ และ ตารางบินของท่าอากาศยานเป็นสำคัญเท่านั้น สิ่งสำคัญ ท่านจำเป็นต้องมาถึงสนามบินเพื่อเช็คอินก่อนเครื่องบิน อย่างน้อย 3 ชั่วโมง โดยในส่วนนี้หากเกิดความเสียหายใดๆบริษัทขอสงวนสิทธิ์ในการไม่รับผิดชอบค่าใช้จ่ายที่เกิดขึ้นใดๆทั้งสิ้น
- กรณีที่ออกบัตรโดยสาร (ตัว) เรียบร้อยแล้ว มีรายละเอียดส่วนใดผิด ทางบริษัทขอสงวนสิทธิ์ในการรับผิดชอบไม่ว่าส่วนใดส่วนหนึ่ง หากท่านไม่ดำเนินการส่งสำเนาหน้าแรกของหนังสือเดินทางให้ทางบริษัทเพื่อใช้ในการออกบัตรโดยสาร
- หลังจากท่านชำระค่าทัวร์ครบตามจำนวนเรียบร้อยแล้ว ทางบริษัทจะนำส่งใบนัดหมายและเตรียมตัวการเดินทางให้ท่านอย่างน้อย 3 หรือ 5 วัน ก่อนออกเดินทาง
- อัตราทัวร์นี้ เป็นอัตราสำหรับบัตรโดยสารเครื่องบินแบบหมู่คณะ (ตัวกรุ๊ป) ท่านจะไม่สามารถเลื่อนไฟล์ท วัน ไป หรือ กลับส่วนใดได้ จำเป็นจะต้องไป และ กลับ ตามกำหนดการเท่านั้น หากต้องการเปลี่ยนแปลงกรุณาติดต่อเจ้าหน้าที่เป็นกรณีพิเศษ
- ทางบริษัทไม่มีนโยบายจัดคูปองให้กับลูกค้าที่ไม่รู้จักกันมาก่อน เช่น กรณีที่ท่านเดินทาง 1 ท่าน จำเป็นต้องชำระค่าห้องพักเดี่ยวตามที่ระบุ
- หนังสือเดินทาง หรือ พาสปอร์ต ต้องมีอายุใช้งานได้คงเหลือไม่น้อยกว่า 6 เดือน ณ วันกลับ
- กรณีที่ท่านเป็นอิสลาม ไม่ทานเนื้อสัตว์ หรือ แพ้อาหารบางประเภท กรุณาแจ้งเจ้าหน้าที่ที่เป็นกรณีพิเศษ
- ขอสงวนสิทธิ์การเก็บค่าน้ำมันและภาษีสนามบินทุกแห่งเพิ่ม หากสายการบินมีการปรับขึ้นก่อนวันเดินทาง
- บริษัทฯ จะไม่รับผิดชอบค่าเสียหายในเหตุการณ์ที่เกิดจากยานพาหนะ การยกเลิกเที่ยวบิน การล่าช้าของสายการบิน กัญธรรมาชาติ การเมือง จราจร ประท้วง คำสั่งของเจ้าหน้าที่รัฐ และอื่นๆ ที่อยู่นอกเหนือการควบคุมของทางบริษัท
- เมื่อท่านออกเดินทางไปกับคณะแล้ว ท่านงดใช้บริการใดบริการหนึ่ง หรือไม่เดินทางพร้อมคณะ ถือว่าท่านสละสิทธิ์ ไม่สามารถเรียกร้องค่าบริการคืนได้ ไม่ว่ากรณีใดๆ ทั้งสิ้น
- บัตรคุณศัพท์ พนักงาน และตัวแทนบริษัทฯ ไม่มีอำนาจในการตัดสินใจหรือให้คำสัญญาใดๆ ทั้งสิ้นแทน บริษัทฯนอกจากมีเอกสารลงนามโดยผู้มีอำนาจของบริษัทฯกำกับเท่านั้นกรณีที่ต้องการเปลี่ยนแปลงพีเรียควินเดินทาง (เลื่อนวันเดินทาง) ทางบริษัทขอสงวนสิทธิ์ในการหักค่าใช้จ่ายการดำเนินการต่างๆ ที่เกิดขึ้นจริงสำหรับการดำเนินการจองครั้งแรก ตามจำนวนครั้งที่เปลี่ยนแปลง ไม่ว่ากรณีใดๆทั้งสิ้น
- บริษัทขอสงวนสิทธิ์ ในการไม่รับผิดชอบใดๆทั้งสิ้น หากเกิดสิ่งของสูญหายระหว่างการเดินทาง และ ขอสงวนสิทธิ์ในการเรียกเก็บค่าใช้จ่ายตามจริง กรณีท่านลืมสิ่งของไว้ที่โรงแรมและจำเป็นต้องส่งมายังจุดหมายปลายทางตามที่ท่านต้องการ
- ขอสงวนสิทธิ์การเก็บค่าน้ำมันและภาษีสนามบินทุกแห่งเพิ่ม หากสายการบินมีการปรับขึ้นก่อนวันเดินทาง
- เนื่องจากการเดินทางท่องเที่ยวในครั้งนี้ เป็นการชำระแบบเหมาจ่ายขาดกับบริษัทตัวแทนในต่างประเทศ ทางบริษัทจึงขอสงวนสิทธิ์ ไม่สามารถขอรับเงินคืนได้ในบริการบางส่วน หรือ ส่วนใดส่วนหนึ่งที่ท่านไม่ต้องการได้รับบริการหากระหว่างเดินทาง สถานที่ท่องเที่ยวใดที่ไม่สามารถเข้าชมได้ ไม่ว่าด้วยสาเหตุใดก็ตาม ทางบริษัทขอสงวนสิทธิ์ในการไม่สามารถคืนค่าใช้จ่ายไม่ว่าส่วนใดส่วนหนึ่งให้ท่าน เนื่องจากทางบริษัทได้ทำการจองและถูกเก็บค่าใช้จ่ายแบบเหมาจ่ายไปล่วงหน้าทั้งหมดแล้ว
- หากมีสถานที่ ร้านค้าที่ไม่สามารถเปิดให้บริการได้ภายหลัง โปรแกรมอาจมีการเปลี่ยนแปลงได้ตามความเหมาะสม โดยไม่แจ้งให้ทราบล่วงหน้า โดยส่วนนี้ทางบริษัทจะคำนึงถึงประโยชน์ของลูกค้าเป็นสำคัญ หากกรณีที่ทำเป็นจะต้องมีค่าใช้จ่ายเพิ่ม ทางบริษัทจะแจ้งให้ทราบล่วงหน้า

เมื่อท่านชำระเงินค่าทัวร์ให้กับทางบริษัทฯ แล้ว ทางบริษัทฯ จะถือว่าท่านได้ยอมรับเงื่อนไขข้อตกลงทั้งหมดนี้ ขอขอบพระคุณทุกท่าน ที่มอบความไว้วางใจ ให้เราบริการ

