



PV-CAIEK01

THE GREAT EGYPT BY EK

9 วัน 6 คืน เจาะลึกอารยธรรมอียิปต์โบราณ

เที่ยวครบ เหนือ กลาง จรดใต้ ไคโร อเล็กซานเดรีย ลักซอร์

อัสวาน อาบูซิมเบล เอ็ดฟู คอมมอโมโบ **พิเศษ..เข้าชม 2 พิพิธภัณฑ์**

•นอนเรือสำราญล่องแม่น้ำไนล์ 3 คืน •โรงแรมไคโร 5ดาว หรือเทียบเท่า 3 คืน

PV-CAIEK01

THE GREAT 2 Museums !!! EGYPT

เที่ยวครบเหนือจรดใต้ 9 วัน 6 คืน

เริ่มต้น

85,988

บาท/ท่าน

มิ.ย. - ต.ค. 68

ครบจบทุกเมืองในอียิปต์!!!

พักเรือสำราญ 5ดาว ล่องแม่น้ำไนล์

ไคโร, อัสวาน, อาบูซิมเบล, ลักซอร์
อเล็กซานเดรีย, เมืองกีซ่า เข้าชม "มหาปิรามิด"
เขื่อนยักษ์อัสวาน, ล่องเรือไนโรรมานเรือเฟลัคคะ
ชมมหาวิหารอาบูซิมเบล, ชมวิหารคอมมอโมโบ
ชมวิหารเอ็ดฟู, ชมหุบผากษัตริย์, ชมมหาวิหารคาร์นัค

เงื่อนไขเป็นไปตามที่บริษัทกำหนดเท่านั้น

บินภายใน 2 เที่ยวบิน
จาก CAI - ASW // LXR - CAI

ที่พักกว่า 23 คืน (พัสดูภายในช่วงนำหนัก)

พักโรงแรม 5 ดาว
นอนไคโร 3 คืน
นอนเรือสำราญ 3 คืน

สายการบิน (EMIRATES)
Boeing 777-300 ER

5 நா 30 - 45 วัน
ใช้คูปองนำหนัก





PV-CAIEK01

ตารางการเดินทาง						
วันที่	สถานที่ท่องเที่ยว	รายละเอียด อาหาร			โรงแรมที่พักระดับ 5 ดาว หรือเทียบเท่า	
		เช้า	กลางวัน	เย็น		
วันแรก	สนามบิงสุววรรณภูมิ	→	→	→	→	
วันที่สอง	สนามบิงดูไบ-สนามบิงโคโร - พิพิธภัณฑ์สถานแห่งชาติโคโร (CAIRO MUSEUM)	→	→	✓	HELNAN DREAMLAND HOTEL 5* หรือเทียบเท่า	
วันที่สาม	โคโร-พีระมิด - สฟิงซ์ - กิซ่า -แกรนด์ มิวเซียม (Grand Museum) - ศูนย์ผลิต และจำหน่ายน้ำหอม - ตลาดข่านเอลคาลิ	✓	✓	✓	HELNAN DREAMLAND HOTEL 5* หรือเทียบเท่า	
วันที่สี่	บิงภายใน - อัสวาน - เชื่อนอัสวาน - เสาหินโอเบลิสก์ - วิหารฟีเล - ล่องเรือเฟลุคคะ- นอนเรือสำราญ	✓	✓	✓	พักค้างคืนบนเรือ ระดับ 5* star	
วันที่ห้า	วิหารอาบูซิมเบล-วิหารเนเฟออร์ทารี - วิหารคอมมอมโบ - นอนเรือสำราญ	✓	✓	✓	พักค้างคืนบนเรือ ระดับ 5* star	
วันที่หก	วิหารเอ็ดฟู- วิหารลักซอร์ - ศูนย์ผลิต กระดาษปาปิรุส - นอนเรือสำราญ	✓	✓	✓	พักค้างคืนบนเรือ ระดับ 5* star	
วันที่เจ็ด	หุบผาซัตริย์-วิหารฮัตเชพซุต- อนุสาวรีย์แห่งเมมนอน -วิหารคาร์นัค - บิงภายในกลับโคโร	✓	✓	✓	HELNAN DREAMLAND HOTEL 5* หรือเทียบเท่า	
วันที่แปด	โคโร - อเล็กซานเดรีย - เสาปอมเปย์ - สุสานแห่งอเล็กซานเดรีย (Cattacomb) - ป้อมปราการไคท์เบย์ (Qaitbay Fort) - ส่งออกสนามบิงโคโร	✓	✓	✓	x	
วันที่เก้า	สนามบิงดูไบ - สนามบิงสุววรรณภูมิ	→	→	→		
** รายการทัวร์ข้างต้นอาจมีการเปลี่ยนแปลงตามความเหมาะสม **						





ตารางเส้นทางการบิน			
เส้นทางการบิน	เวลาออกเดินทาง-เวลาถึง ปลายทาง	เที่ยวบิน	ระยะเวลาในการเดินทาง โดยประมาณ
BKK-DXB	02.50-06.00	EK 377	6.35 ชั่วโมง
DXB-CAI	08.15-11.05	EK 927	3.50 ชั่วโมง
CAI-ASW	EARLY MORNING FLIGHT
LXR-CAI	EVENING FLIGHT
CAI-DXB	02.50-07.10	EK 926	3.20 ชั่วโมง
DXB-BKK	09.40-19.15	EK 372	6.15 ชั่วโมง

วันที่หนึ่ง นัดหมายเดินทาง - สนามบินสุวรรณภูมิ (-/-/-)

23:30 น. คณะผู้เดินทางพร้อมกัน ณ สนามบินสุวรรณภูมิ อาคารผู้โดยสารขาออกระหว่างประเทศ ชั้น 4 ประตูทางเข้าที่ 7-8 แถว U เคาน์เตอร์สายการบินเอมิเรตส์ (EMIRATES) ซึ่งมีเจ้าหน้าที่บริษัท คอยให้การต้อนรับพร้อมอำนวยความสะดวกด้านสัมภาระแก่ท่าน

***** เที่ยวบินหรือเวลาอาจมีการเปลี่ยนแปลง ทั้งนี้ขึ้นอยู่กับสายการบินเป็นผู้กำหนด *****

ทางบริษัทฯ ขอสงวนสิทธิ์ในการจัดที่นั่งบนเครื่องบิน เนื่องจากบัตรโดยสารเครื่องบิน เป็นแบบหมู่คณะ การจัดที่นั่งเป็นระบบ RANDOM ที่นั่งอาจจะไม่ได้นั่งติดกัน ทั้งนี้เป็นไปตามเงื่อนไขของสายการบินเป็นผู้กำหนด



บริการอาหารบนเครื่อง

เพลิดเพลินตลอดการเดินทาง

Emirates





วันที่สอง สนามบินดูไบ-สนามบินโคโร - พิพิธภัณฑ์โคโร - พักค้างคืนในโคโร (-/-/D)

- 02.50 น. ➔ ออกเดินทางโดยสายการบินเอมิเรตส์ (EMIRATES) เที่ยวบินที่ EK 377
 - 06.00 น. ถึงสนามบินดูไบ ประเทศสหรัฐอาหรับเอมิเรตส์ เพื่อแวะเปลี่ยนเครื่อง
 - 08.15 น. ➔ ออกเดินทางโดยสายการบิน EMIRATES เที่ยวบินที่ EK 927
 - 11.05 น. ถึงสนามบินนานาชาติกรุงโคโร ผ่านพิธีการตรวจคนเข้าเมืองและรับสัมภาระในการเดินทางเรียบร้อยแล้ว นำท่านเดินทางสู่ เมืองโคโร (เวลาท้องถิ่นช้ากว่าประเทศไทย 5 ชั่วโมง)
- บ่าย เดินทางเข้า **ชม พิพิธภัณฑ์โคโร (Cairo Museum)** เป็นพิพิธภัณฑ์ ที่ตั้งอยู่ที่กรุงโคโร ประเทศอียิปต์ พิพิธภัณฑ์แห่งนี้เป็นที่เก็บรวบรวมสิ่งสะสมและโบราณวัตถุอียิปต์โบราณ กว่า 120,000 ชิ้น ตัวอาคารสร้างขึ้นปี 1901 โดยบริษัทสัญชาติอิตาลี "Garozzo-Zaffarani" ปัจจุบันพิพิธภัณฑ์แห่งนี้ เป็น**พิพิธภัณฑ์แห่งแรกที่ยังคงเก็บรักษาวัตถุโบราณที่ล้ำค่า คือ สมบัติของฟาโรห์ตุตันคาเมน**



*****จุดไฮไลท์ของพิพิธภัณฑ์แห่งนี้ คือ โลงศพทองคำแท้พร้อมหน้ากากทองคำของฟาโรห์ตุตันคาเมนและสมบัติส่วนตัวอีกมากมายของพระองค์** อาทิ เติงบรรทม รถศึกและเก้าอี้บัลลังก์ทองคำซึ่งภาพบนผนังเก้าอี้โรมันดึกมาก เป็นภาพของฟาโรห์ตุตันคาเมนนั่งอยู่บนเก้าอี้และมเหสีของพระองค์กำลังทาน้ำมันหอมให้ ทั้งคู่ใส่รองเท้าแตะคนละข้างอันแสดงถึงความรักอันลึกซึ้ง นอกจากนี้ท่านยังจะได้ชมสมบัติอันล้ำค่าอื่นๆ อีกจำนวนมาก เช่น แหวน สร้อยข้อมือสร้อยคอ ฝีมือประณีต สิ่งของทั้งหมดล้วนมีอายุเก่าแก่กว่า 3,300 ปี **และชมมัมมี่ของเจ้าหญิงเจ้าชาย (Mummy Thuya and Mummy Yoya)** ที่ถูกบรรจุอยู่ในโลง พร้อมทั้งวัสดุอุปกรณ์ของรวมกันไว้ในสุสาน จากนั้น **ชมห้องมัมมี่สัตว์ต่างๆ เช่น จระเข้ สุนัข แมว ปลา นก และอื่นๆ ที่ถูกทำไว้ตั้งแต่สมัยอียิปต์โบราณ มีอายุมากกว่า 4500 ปี**





PV-CAIEK01

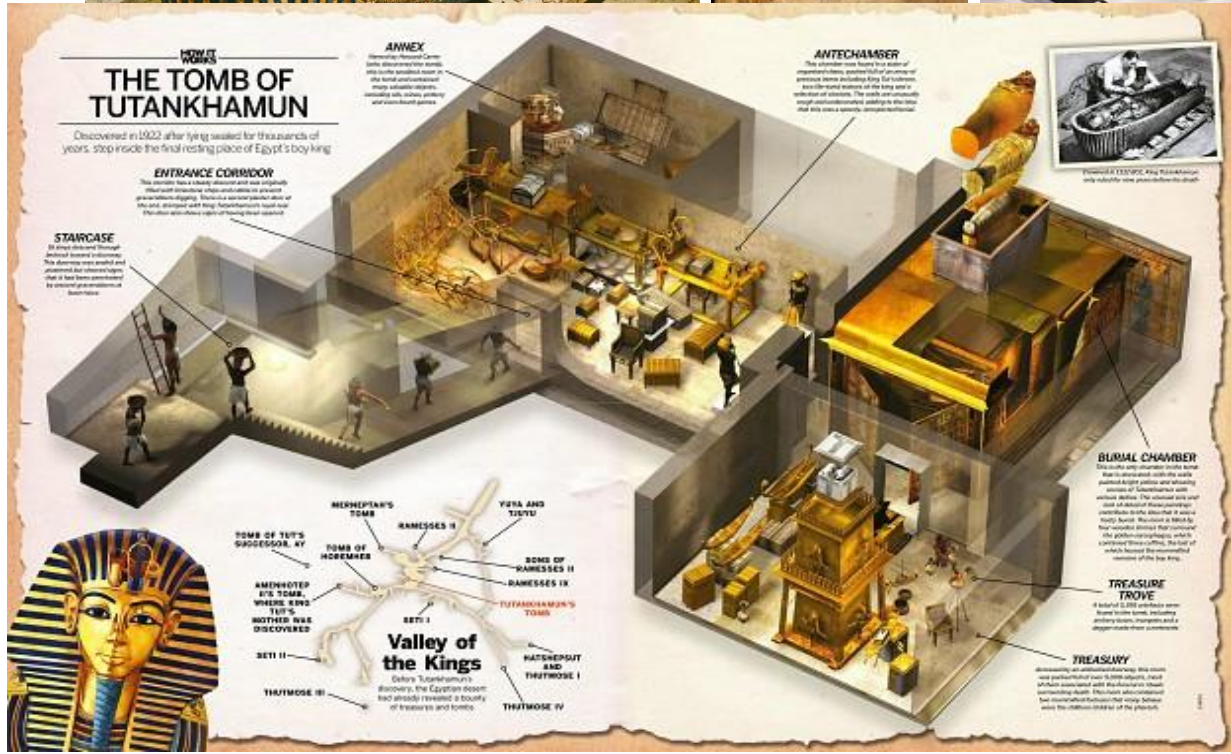

คำ
ที่ปัก

บริการอาหารเย็น ณ ภัตตาคารท้องถิ่น
โรงแรม HELNAN DREAMLAND HOTEL หรือเทียบเท่าระดับ 5 ดาว





PV-CAIEK01

วันที่สาม ไคโร - พีรามิดแห่งกิซ่า - สฟิงค์ - แกรนด์มิวเซียม - ซอปปิงตลาดชานเอลคาลิลี - พักค้างคืนในไคโร (B/L/D)

เช้า

บริการอาหารเช้า ณ โรงแรมที่พัก

เดินทางสู่ เมืองกิซ่า นำท่านชมมหาพีระมิดกิซ่า หรือ THE GREAT PYRAMID OF GIZA อายุกว่า 5000 ปี ที่ได้รับการยกย่องว่าเป็น 1 ใน 7 สิ่งมหัศจรรย์ของโลก เป็นชื่อเรียกของสถานที่ฝังพระศพของเมืองเลโทโพลิสโบราณ(ปัจจุบันคือ ไคโร) ครอบคลุมพื้นที่ 2,000 ตร.ม. บนที่ราบสูงทางทิศตะวันออกเฉียงใต้ เป็นที่ตั้งของมหาปิรามิด 3 องค์ ซึ่งองค์ฟาโรห์แห่งอียิปต์โบราณสร้างขึ้นเพื่อฝังพระศพของพระองค์เอง นับเป็นสิ่งก่อสร้างที่ยิ่งใหญ่และเก่าแก่ที่สุดของโลก ใช้เวลาก่อสร้างทั้งสิ้น 20 ปี สร้างจากแท่งหินขนาดใหญ่มาก แต่ละก้อนหนักกว่า 2 ตัน หินแต่ละก้อนวางชิดติดกันแบบแนบสนิทมาก แม้แต่กระดาษก็สอดไม่ผ่าน **พีระมิดกิซามีอยู่สามหลังใหญ่ ๆ** เรียงจากขวาไปซ้ายคือ

- **พีระมิดของฟาโรห์คูฟู KHUFU** เป็นพีระมิดที่สูงที่สุด เดิมมีความสูง 146 เมตร ปัจจุบันสูง 138 เมตร เพราะส่วนยอดได้พังทลายไปบ้างจึงทำให้เตี้ยลงกว่าเดิมเล็กน้อย ฟาโรห์คูฟูเป็นฟาโรห์องค์ที่ 2 แห่งราชวงศ์ที่ 4 (2589-2566 ก่อน ค.ศ.)
- **ตรงกลาง คือ พีระมิดของฟาโรห์คาเฟเร KHAFRE** เดิมมีความสูง 143 เมตร ปัจจุบันสูง 136 เมตร ฟาโรห์คาเฟเรเป็นลูกชายของฟาโรห์คูฟูค ส่วนรูปแกะสลักหินที่มีลำตัวเป็นสิงโต มีศีรษะและใบหน้าเป็นมนุษย์ คือ สฟิงซ์ที่เชื่อว่าแกะสลักเป็นพระพักตร์ของฟาโรห์คาเฟเรเจ้าของพีระมิดหลังนี้
- **ส่วนซ้ายสุดขนาดเล็กกว่าองค์อื่น คือ พีระมิดของฟาโรห์เมนคูเร MENKAURE** มีขนาดเล็กที่สุด มีความสูง 65 เมตร และมีพีระมิดของราชินีอีกสามหลัง ฟาโรห์เมนคูเร คือ ลูกชายของฟาโรห์คาเฟเร และเป็นหลานของฟาโรห์คูฟู





PV-CAIEK01

*** (ค่าบริการไม่รวมค่าเข้าชมภายในตัวพีระมิด) ค่าใช้จ่ายในการเข้าชมพีระมิดโดยประมาณ 1500 ปอนด์อียิปต์ โดยสามารถตัดสินใจและซื้อเพิ่มได้ ณ จุดบริการจำหน่ายบัตร (รับเฉพาะบัตรเครดิต) หรือสอบถามได้ที่หัวหน้าทัวร์และมัคคุเทศก์ท้องถิ่น**

จากนั้นนำท่านเดินทางสู่บริเวณลานชมวิว **Panorama** ท่านจะได้เห็นวิวปิรามิดในมุมกว้าง และเห็นปิรามิดเรียงตัวกันทั้ง 3 หลัง ให้ท่านได้ถ่ายภาพตามอัธยาศัย หรือท่านสามารถ ชี้อูฐ ชมทิวทัศน์รอบๆโดยมีหมู่ปิรามิดเป็นฉากหลัง อิสระเดินเที่ยวตามอัธยาศัย

(ค่าบริการทัวร์ไม่รวมชี้อูฐ ราคาประมาณ 20-25 USD ต่อท่านต่อหนึ่งตัว หรือสามารถสอบถามราคาอัปเดตอีกครั้งได้ที่หัวหน้าทัวร์หรือมัคคุเทศก์ท้องถิ่น)

จากนั้นนำท่านเดินทางถ่ายภาพด้านหน้า **มหาสฟิงซ์ (THE GREAT SPHINX OF GIZA)** (ใช้ระยะเวลาเดินทางประมาณ 10 นาที) มหาสฟิงซ์ ตั้งอยู่ด้านหน้าของพีระมิดคาเฟร์ ซึ่งเป็นส่วนหนึ่งของหมู่พีระมิดแห่งกิซา และยังถือเป็นสฟิงซ์ที่มีขนาดใหญ่ที่สุดในโลก แกะสลักจากหินทรายธรรมชาติเพียงก้อนเดียว มีส่วนหัวเป็นพระพักตร์ของฟาโรห์และลำตัวเป็นสิงโต มีหน้าที่เปรียบเสมือนเป็นตัวแทนของกษัตริย์ และมีพลังพิเศษเพื่อปกป้องพระศพและทรัพย์สมบัติที่อยู่ภายในพีระมิด



เที่ยง รับประทานอาหารเที่ยง ณ ภัตตาคารท้องถิ่น

นำท่านเดินทางเข้าชม **แกรนด์อียิปต์มิวเซียม (The Grand Egyptian Museum)** พิพิธภัณฑ์แห่งใหม่ ที่มีขนาดใหญ่ที่สุดในโลก เริ่มต้นจากรูปปั้นของฟาโรห์รามเซสที่ 2 ขนาดยักษ์ที่จะยืนต้อนรับผู้เข้าชมอยู่ที่โถงใหญ่อันเป็นไฮไลท์สำคัญหนึ่งของที่นี่ และที่น่าตื่นตาตื่นใจที่สุดคงหนีไม่พ้นคอลเล็กชันโบราณวัตถุของตุตันคาเมนทั้งหมดที่ไม่เคยจัดแสดงที่ไหนกว่า 5,400 ชิ้น ซึ่งถูกขุดขึ้นมาโดย ฮาเวิร์ด คาร์เตอร์ นักโบราณคดีชาวอังกฤษในปี 1922 ซึ่งมีทั้งเสื้อผ้า รองเท้า หรือแม้แต่กางเกงใน! ที่จะทำให้เราได้ใกล้ชิดกับฟาโรห์ตุตันคาเมนมากขึ้น เพราะเขาได้นำวัตถุเหล่านั้นมาจัดแสดงพร้อมเล่าเรื่องราวที่เข้มข้นมากขึ้น





PV-CAIEK01



นำท่านเข้าชม **ศูนย์ผลิตและจำหน่ายหัวน้ำหอมชั้นนำของอียิปต์** ซึ่งกล่าวกันว่าการทำงานน้ำหอมนี้มี สืบทอดมาตั้งแต่สมัยพระนางคลีโอพัตรา และที่นี่ยังเป็นศูนย์กลาง แหล่งผลิตหัวน้ำหอมขนาดใหญ่ ให้กับน้ำหอมแบรนด์เนมดังๆ หลายแบรนด์อีกด้วย

จากนั้นนำท่านเดินทางสู่ **ตลาดข่านเอลคาลิลี (KHAN EL KHALILI)** ตลาดข่าน เอล คาลิลี (Khan El Khalili Bazaar) ประเทศอียิปต์ เป็นตลาดสไตล์อาหรับโบราณ อายุกว่า 600 ปี ถูกสร้างขึ้นครั้งแรก ในช่วงปลายศตวรรษที่ 14 (ค.ศ. 1382-1389) โดย Jaharkas al-Khalili เดิมทีพื้นที่ตรงนี้เป็น สุสานของราชวงศ์ฟาติมิด ต่อมาได้มีการเคลื่อนย้ายกระดูกและสร้างอาคารพาณิชย์ขึ้น ตลาดขาย ของพื้นเมืองและสินค้าที่ระลึกที่ใหญ่ที่สุดในกรุง ไคโร ท่านสามารถเลือกซื้อของพื้นเมืองสวยๆ มากมาย ไม่ว่าจะเป็นขวดน้ำหอมที่ทำด้วยมือ สินค้าต่างๆ เครื่องทองรูปพรรณ และเพชรพลอย ลวดลายแบบอาหรับ พรหม และของที่ระลึกพื้นเมืองต่างๆ





PV-CAEK01

คำ บริการอาหารเย็น ณ ภัตตาคาร
ที่พัก โรงแรม HELNAN DREAMLAND HOTEL หรือเทียบเท่าระดับ 5 ดาว

วันที่สี่ ไคโร – บินภายในประเทศ – อัสวาน – เชื้อนอัสวาน – เสาศินโอเบลิสก์ – วิหารฟิล
ล่องเรือใบโบราณ เฟลัคกะ – นอนเรือสำราญ (B/L/D)

เข้าใจ ๑) บริการอาหารเช้าจากโรงแรมที่พัก (Breakfast Box)
..... น. หลังอาหารเช้าเดินทางไปสนามบินไคโรเพื่อเดินทางไปเมืองอัสวาน ASWAN
..... น. ✈️ ออกเดินทางโดยสายการบิน อียิปต์ แอร์ เที่ยวบินที่ MS.....
(จำกัดน้ำหนักกระเป๋า 1 ใบ ไม่เกิน 23 กิโลกรัม) (ใช้เวลาเดินทาง 1 ชั่วโมง 20 นาที)
*** เที่ยวบินภายในประเทศ บริษัทของสงวนสิทธิ์ในการเปลี่ยนแปลงตามความเหมาะสม ***

..... น. เดินทางถึงสนามบินเมืองอัสวาน
นำท่านไปแวะถ่ายรูป เขื่อนยักษ์อัสวาน หรืออีกชื่อหนึ่งเรียกว่า ASWAN HIGH DAM สร้างขึ้นในปี ค.ศ. 1960 เพื่อ ช่วยให้มีน้ำหล่อเลี้ยงไร่นาตลอดปี อีกทั้งยังใช้พลังน้ำเพื่อผลิตกระแสไฟฟ้าเพื่อให้เพียงพอกับความต้องการของคนทั้งประเทศ และเพื่อป้องกันน้ำไหลท่วมจากแม่น้ำไนล์เวลาฝนตกหนัก ซึ่งเขื่อนนี้มีความยาว 36,000 เมตร ซึ่งนักท่องเที่ยวสามารถมองเห็นทะเลสาบที่เกิดจากการสร้างเขื่อนสร้างแม่น้ำไนล์ คือ ทะเลสาบนัสเซอร์ (NASSER) มีความลึก 80 เมตรและกว้าง 10 เมตร
จากนั้นนำท่าน ชมเสาศินโอเบลิสก์ OBELISK แกะสลักจากหน้าผาซึ่งยังไม่แล้วเสร็จ (The Unfinished Obelisk) เป็นแท่งหินมหึมาที่สกัดเกือบเสร็จแล้ว แต่มีรอยร้าวจึงทิ้งค้างไว้เช่นนั้น แท่งหินนี้เป็นของพระนางฮัทเชปซุท หากไม่แตกร้าวจะเป็นเสาศินโอเบลิสก์ที่สูง 41 เมตร หนัก 1,200 ตัน เสาศินโอเบลิสก์นี้เป็นอนุสาวรีย์ชนิดหนึ่งของอียิปต์โบราณ สร้างเพื่อบูชาแต่เทพ อามุน-รา หรือ สุริยเทพ





PV-CAIEK01

นำทุกท่านเดินทางสู่ **วิหารฟีเล (PHILAE TEMPLE TEMPLE OF ISIS)** ตั้งอยู่เมืองอัสวาน ประเทศอียิปต์ เป็นวิหารที่สร้างขึ้นเพื่อบูชาเทพีไอซิส เป็นวิหารที่มีความสำคัญและงดงามมาก ในอดีตวิหารนี้เคยถูกสร้างขึ้นบนเกาะฟีเลกลางแม่น้ำไนล์ แต่เมื่อเขื่อนอัสวานสร้างเสร็จ วิหารทั้งวิหารก็จมอยู่ใต้น้ำ นานาชาติจึงเข้ามาช่วยเหลือโดยการทำ ทานบกั้นน้ำ และค่อยๆย้ายหินทีละก้อนขึ้นมาสร้างวิหารใหม่ที่เกาะอาากิลเกียแทนที่วิหารเดิมแห่งนี้



เที่ยง
บ่าย
ค่ำ
ที่พัก

จากนั้นเดินทางต่อไปยัง เรือสำราญที่พักซึ่งเป็นเรือสำราญขนาดใหญ่ เช็คอินท์เข้าสู่เรือ

- 📍 บริการอาหารกลางวัน ณ ภัตตาคารบนเรือ
- 📍 ล่องเรือใบโบราณ หรือเรียกว่าเรือเฟลลุคคะ **FELUCCA** ชมวิวทิวทัศน์อันงดงามหน้าเมืองอัสวาน ขณะล่องไปตามแม่น้ำไนล์
- 📍 บริการอาหารค่ำบนเรือ (บุฟเฟต์)
- 📍 เรือสำราญ **ADONIS NILE CRUISE** ระดับมาตรฐาน 5 ดาว หรือเทียบเท่า





PV-CAIEK01

วันที่ห้า วิหารอาบูซิมเบล - วิหารเนเฟอร์ตารี - อัสวาน - คอมอมโบ - นอนเรือสำราญ (B/L/D)

เช้าตรู่ นำท่านเดินทางโดยรถบัสปรับอากาศ มุ่งหน้าสู่ วิหารอาบูซิมเบล โดยระยะทางกว่า 290 กม. (อาหารเช้าบริการจากทางเรือ **Breakfast Box** บริการระหว่างเดินทาง)

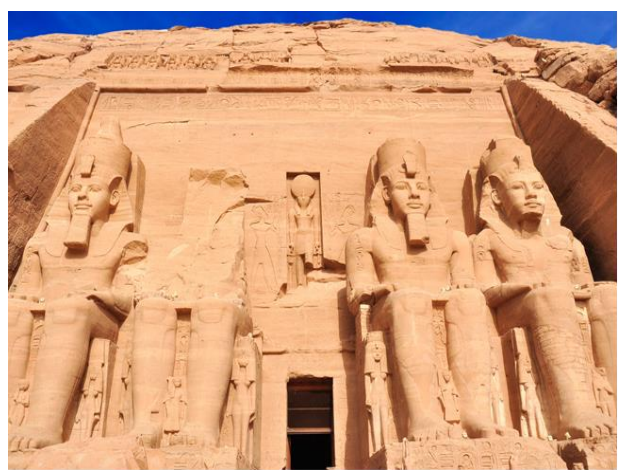

นำท่านชมมหาวิหารอาบูซิมเบล ABU SIMBEL TEMPLE มีขนาดมหึมา สร้างขึ้นในศตวรรษที่ 13 เพื่อเป็นการเฉลิมฉลองชัยชนะของอียิปต์ที่ชนะนิวเบียในสมรภูมิแห่งคาเดส จุดเด่นของวิหารแห่งนี้คือ รูปแกะสลักองค์ฟาโรห์รามเสส ที่นั่งประทับอยู่บนบัลลังก์หน้าวิหารถึงสี่องค์ แต่ละองค์มีความสูง 20 เมตร มหาวิหารอาบูซิมเบลประกอบด้วยวิหารใหญ่ของ ฟาโรห์รามเสสที่ 2 และวิหารของเนเฟอร์ตารี ซึ่งเป็นมเหสีที่รักของพระองค์ วิหารอาบูซิมเบล งดงามยิ่งใหญ่มากและมีชื่อก้องโลกเพราะเมื่อมีการสร้างเขื่อนขนาดยักษ์ที่อัสวาน ทำให้วิหาร 17 แห่งจมอยู่ใต้น้ำ จนองค์การยูเนสโกต้องมาช่วยยกให้พ้นน้ำและมหาวิหารอาบูซิมเบลก็ถูกยกขึ้นสูงจากพื้นดิน 65 เมตร ซึ่งเป็นงานที่ยากมาก ใช้เวลาทั้งสิ้น 4 ปี สิ้นค่าใช้จ่าย 40 ล้านเหรียญสหรัฐ ภายในวิหารใหญ่มีห้องบูชาและมีรูปสลัก 4 องค์ นั่งอยู่ หนึ่งในนั้นคือ ฟาโรห์รามเสสที่ 2 พร้อมด้วยเทพเจ้า ต่างๆ อีก 3 องค์ และทุกปีวันที่ 22 ก.พ. และวันที่ 22 ต.ค. ลำแสงแรกของพระอาทิตย์จะสอดส่องเข้าไปส่องรูปสลัก และว่ากันว่าวันที่ 22 ก.พ. ตรงกับวันประสูติของฟาโรห์รามเสสที่ 2 ขณะที่วันที่ 22 ต.ค. ตรงกับวันขึ้นครองราชย์ของพระองค์ แสดงให้เห็นถึงความเจริญทางวิทยาการทางการคำนวณของชาวอียิปต์โบราณ **สมควรแก่เวลานำท่านเดินทางกลับเมืองอัสวาน**

เที่ยง **บริการอาหารกลางวัน ณ ภัตตาคารบนเรือสำราญ**

ระหว่างนี้เรือจะค่อย ๆ แล่นออกจากท่ามุ่งหน้าสู่ คอมอมโบ เมืองเล็กๆ ที่อยู่ระหว่างเมืองอัสวานและเอ็ดฟู ที่ตั้งอยู่ติดริมแม่น้ำไนล์ บ้านเรือนส่วนใหญ่สูงเพียง 1 หรือ 2 ชั้น ระหว่างทางผ่านแหล่งเพาะปลูกที่สำคัญริม **นำท่านชม วิหารคอมอมโบ (KOM OMBO TEMPLE)** เป็นวิหารที่สร้างขึ้นเพื่อบูชาเทพเจ้า ตั้งอยู่บนเนินเขาเล็กๆ ที่ลำออกมาถึงแม่น้ำไนล์ สามารถเห็นวิวของแม่น้ำไนล์อันงดงาม คำว่า “คอม” เป็นภาษาอาหรับ หมายถึงภูเขาเล็กๆ วิหารนี้เกือบเป็นวิหารอะโครโพลิสของกรีก หินที่ใช้สร้างแตกต่างกับวิหารอื่นๆ อาจเป็นเพราะถูกปกคลุมด้วยทรายเป็นเวลานานการวางแบบของพื้นที่แปลกและเป็นเฉพาะตัว เป็นวิหารของเทพเจ้าสององค์ คือ เทพโซเบค (SOBEK) เทพเจ้าแห่งความอุดมสมบูรณ์ มีรูปร่างเป็นมนุษย์แต่เศียรเป็นจระเข้ และ เทพเจ้าฮารโอริส





PV-CAIEK01

(HAROERIS) เทพเจ้าแห่งการแพทย์อียิปต์โบราณ วิหารนี้สร้างบนเนินเขาริมฝั่งแม่น้ำไนล์ เป็นบริเวณที่มีพระเช้ชุกชุมในสมัยโบราณ วัดนี้จึงบูชาเทพโซเบก ซึ่งมีหัวเป็นจระเข้ และมีพระเช้มีมมีเก็บรักษาไว้ **ชมภาพแกะสลักพระนางคลีโอพัตรา** ซึ่งเป็นรูปแบบของเครื่องแต่งกายในการทำภาพยนตร์ และภาพแกะสลักที่สำคัญ คือ **ภาพแกะสลัก การแพทย์แผนโบราณ** โดยเฉพาะภาพการคลอดลูกของหญิงอียิปต์โบราณ และปฏิทินโบราณ มีร้านค้ามากมายตั้งอยู่ตลอดแนวท่าเรือ ชายเสื้อผ้าและสินค้าพื้นเมือง ล่องเรือไปยังเมืองอัสวาน



คำ
ที่ปัก

📍 บริการอาหารเย็น ณ ภัตตาคารบนเรือ
เรือสำราญ **ADONIS NILE CRUISE** ระดับมาตรฐาน 5 ดาว หรือเทียบเท่า





PV-CAIEK01

วันที่หก วิหารเอ็ดฟู – เมืองลักซอร์ – นอนเรือสำราญ (B/L/D)

เช้า ๑๐ | บริการอาหารเช้า ณ ห้องอาหารบนเรือ



เรือจอดเทียบท่า เมืองเอ็ดฟู จากนั้นนำท่าน **นั่งรถเที่ยวชมมาไปชม วิหารเอ็ดฟู** ซึ่งได้รับการยกย่องว่า เป็นวิหารอียิปต์โบราณที่ยังคงสภาพสมบูรณ์ที่สุด ตั้งอยู่ศูนย์กลางของบริเวณที่อยู่อาศัยสร้างขึ้นเพื่อบูชา เทพเจ้าฮอรัส (Horus) มีเศียรเป็นเหยี่ยว เป็นเทพเจ้าแห่งความดีและฉลาดรอบรู้ มองได้ไกลเหมือนตาเหยี่ยว อดีตวิหารถูกปกคลุมด้วยทรายเกือบถึงยอดตัวเสาและหัวเสาเป็นเวลานาน ปี ค.ศ. 1860 มีการขนทราย ปรากฏว่าตัววิหารยังแข็งแรง แน่นหนา ขนาดของวิหารยาว 137 เมตร มีเสาใหญ่แบบไพรอนที่วัดได้ 79 เมตรตรงด้านหน้าและสูง 36 ม. วิหารนี้มีขนาดใหญ่และสวยงาม **(กรุณาทิปคนขับรถม้าท่านละ US\$ 1)**

จากนั้นเรือเดินทางต่อไปยังเมืองลักซอร์ พักผ่อนตามอัยาศัยบนเรือสำราญ



เที่ยง ๑๒ | บริการอาหารกลางวัน ณ ภัตตาคารบนเรือสำราญ





PV-CAIEK01



ชมเมืองลักซอร์ เมืองที่มีความสำคัญต่อประวัติศาสตร์ของอียิปต์อีกแห่งหนึ่ง ตั้งอยู่ติดแม่น้ำไนล์ ทางตอนกลางของประเทศ อยู่ห่างจากกรุงไคโรราว 650 กิโลเมตรชมบรรยากาศโดยรอบ วิถีชีวิตผู้คน และ**เข้าชมวิหารลักซอร์ LUXOR TEMPLE** มาจากภาษาอารบิก ที่แปลเป็นไทยว่า “ป้อมปราการ” วิหารลักซอร์สร้างโดย ฟาโรห์อาเมนโฮเทปที่ 3 คาดกันว่าวิหารแห่งนี้เป็นพระราชวังมากกว่าศาสนสถาน เนื่องจากมีรูปสลักการทำศึกสงครามประดับอยู่ภายใน ได้รับการบูรณะจากองค์ฟาโรห์หลายพระองค์ โดยเฉพาะจากฟาโรห์รามเสสที่ 2

นำท่านเข้าชม **ศูนย์ผลิตและจำหน่ายกระดาษปาปิรุส (PAPYRUS AND COTTON SHOPS)** ซึ่งเป็นกระดาษชนิดแรกของโลกทำจาก ต้นกก (PAPYRUS) ใช้บันทึกข้อความสรรเสริญเทพเจ้าและเหตุการณ์สำคัญต่างๆ นักประวัติศาสตร์เชื่อว่า มีการใช้กระดาษที่ทำจากปาปิรุสมาตั้งแต่ปฐมราชวงศ์ของอียิปต์ หรือราวๆ 3,000 ปีก่อนคริสตกาล

ค่าที่พัก

📍 บริการอาหารเย็น ภายในห้องอาหารบนเรือ
เรือสำราญ **ADONIS NILE CRUISE** ระดับมาตรฐาน 5 ดาว หรือเทียบเท่า





วันที่เจ็ด หุบเขากษัตริย์- วิหารฮัตเชพซุต - อนุสาวรีย์แห่งเมมนอน - วิหารคาร์นัค -บิภายในประเทศ
โคโร -ค้างคืนในโคโร (B/L/D)

OPTIONAL TOUR: HOT AIR BALLOON บอลลูนที่เมืองลักซอร์เป็นอีกหนึ่งกิจกรรมเป็นที่นิยมของนักท่องเที่ยว ที่ต้องการชมทัศนียภาพของเมืองลักซอร์และหุบเขากษัตริย์ (อัตราค่าบริการยังไม่รวมในค่าบริการทัวร์) หากท่านสนใจสามารถติดต่อสอบถามเพิ่มเติมได้ที่หัวหน้าทัวร์ หรือมัคคุเทศก์ท้องถิ่น **อัตราค่าบริการโดยประมาณ ท่านละ 150-180 USD**

(ราคาอาจมีการเปลี่ยนแปลงขึ้นอยู่กับฤดูกาลท่องเที่ยว)



เช้า

บริการอาหาร ณ ห้องอาหารของเรือ

นำท่านออกเดินทางโดยรถบัสปรับอากาศ เดินทางข้ามไปยังตะวันตกของแม่น้ำไนล์ **เวสต์แบงก์ (WEST BANK)** หรือ นครธีบส์ในสมัยอียิปต์โบราณ อดีตเชื่อว่าเป็นที่อยู่ของคนตาย หรือ นครของผู้วายชนม์ (Necropolis of Thebes) เต็มไปด้วยกลุ่มโบราณสถานที่มีประวัติน่าพิศวง ปัจจุบันเป็นสถานที่ท่องเที่ยวที่ใหญ่ที่สุดของประเทศ **ชม หุบเขากษัตริย์ VALLEY OF THE KINGS** เป็นที่ฝังพระศพของฟาโรห์ 63 พระองค์ ตั้งอยู่ที่เทือกเขาที่บัน ท่านสามารถเลือกเข้าชมได้เพียง 3 สุสาน ด้านหน้าทางเข้าสู่สุสานฟาโรห์บนยอดเขานั้นดูคล้ายปลายแหลมยอดปิรามิด เป็นการเลือกทรงช้อยในการฝังศพ ให้คล้ายว่าฝังอยู่ใต้ปิรามิด สุสานเหล่านี้เป็นสุสานที่ถูกเลือกให้เป็นสุสานที่เก็บ มัมมี่ และสมบัติของกษัตริย์ถึง 63 สุสาน แต่ละสุสานมีขนาดใหญ่อเล็กต่างกัน ขึ้นอยู่กับระยะเวลาครองราชย์ สุสานเริ่มสร้างเมื่อฟาโรห์ครองราชย์ และปิดเมื่อฟาโรห์สิ้นพระชนม์ ภายในหลุมมีจิตรกรรมที่งดงามสีสดใสราวกับเพิ่งวาดเสร็จไม่นานนี้

**** (สุสานของฟาโรห์ตุตันคาเมน (KV62) ไม่รวมอยู่ในค่าบริการ กรุณาสอบถามเพิ่มเติมจากหัวหน้าทัวร์หรือมัคคุเทศก์ท้องถิ่น ค่าบัตรเข้าชมโดยประมาณ ท่านละ 700-720 อียิปต์ปอนด์)****





PV-CAIEK01

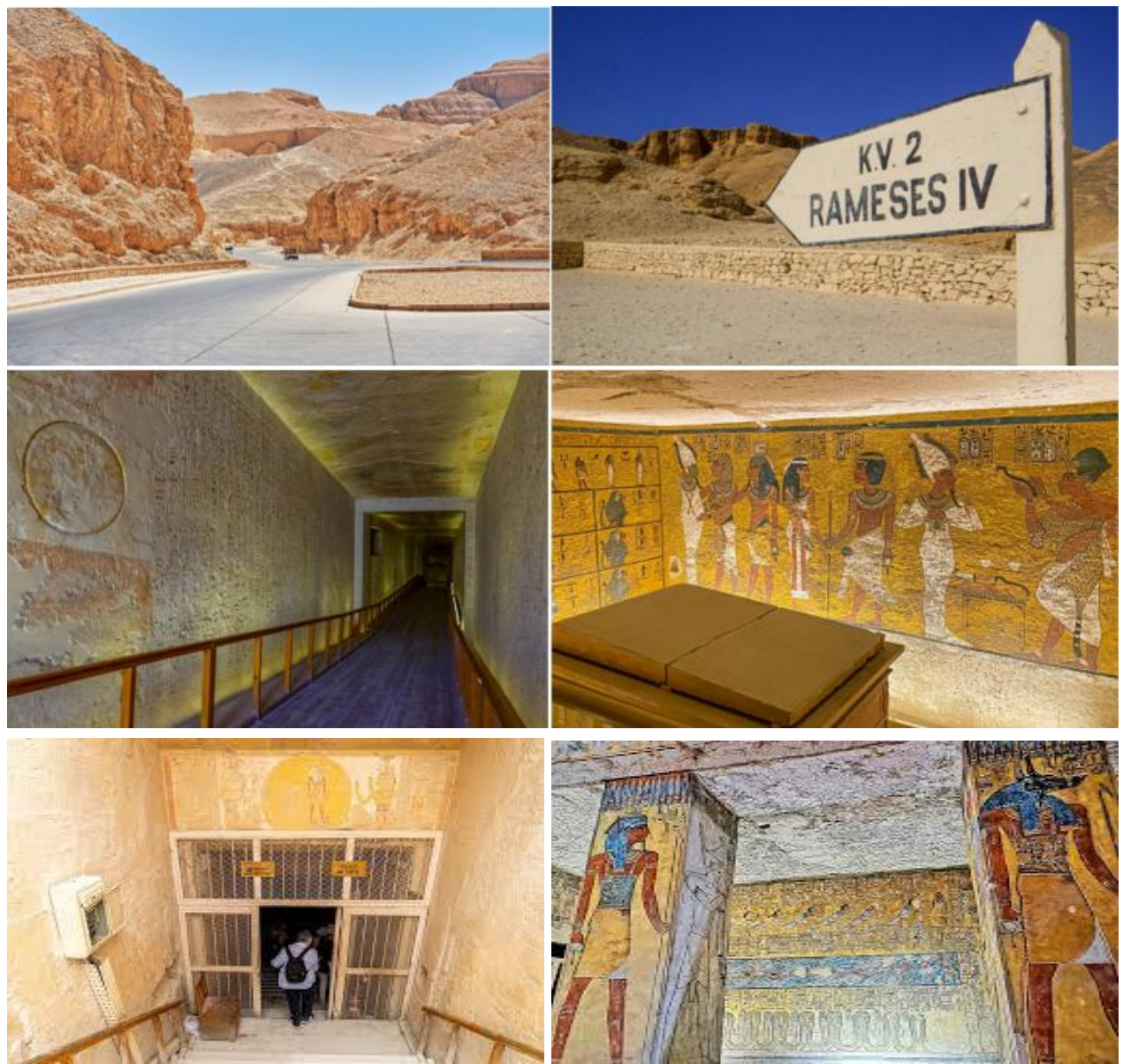

จากนั้น นำท่านชม **วิหารฟาโรห์ฮัตเชปซุต (TEMPLE OF QUEEN HATSHEPSUT)** เป็นวัดที่ตั้งอยู่ใกล้หุบเขาแห่งกษัตริย์และปัจจุบันถือว่าเป็นหนึ่งในสิ่งมหัศจรรย์ที่ยิ่งใหญ่ของอียิปต์โบราณ วิหารแห่งนี้ออกแบบโดยสถาปนิก “เซเนมุต” และสร้างขึ้นเพื่อเป็นเกียรติแก่ฟาโรห์หญิงฮัตเชปซุต ที่รู้จักในนาม **“ราชินีหนวด”** ที่มีอายุยืนที่สุดของลัทธิฮัตเชปซุต ฟาโรห์หญิงองค์เดียวในประวัติศาสตร์อียิปต์ ที่รุ่งเรืองมากในสมัยของพระองค์ เป็นสตรีที่ทรงอำนาจที่สุดในโลกยุคหนึ่ง และทรงความสามารถด้านการปกครองยิ่งกว่าฟาโรห์บุรุษ ส่วนมากทรงเชี่ยวชาญด้านการปกครองและแสดงความเป็นผู้นำงานข้าราชการสำนักต่างประจักษ์ในความสามารถ นับเป็นบุคคลที่น่าสนใจที่สุด ฟาโรห์หญิงฮัตเชปซุต สตรีเหล็กอียิปต์





PV-CAIEK01



ชมอนุสาวรีย์แห่งเมมนอน (Colossi of Memnon) หรือสุสานของฟาโรห์อาเมนโฮเทปที่ 3 อดีตเคยใช้เป็นวิหารประกอบพิธีศพของอาเมนโฮเทปที่ 3 ประมาณ 2,000 กว่าปีก่อน เกิดเหตุแผ่นดินไหวอย่างรุนแรง ทำให้ตัววิหารพังลงมา เหลือเพียงรูปสลักหินทรายขนาดใหญ่ 2 รูป สูง 20 เมตร

เที่ยง

📌 บริการอาหารกลางวัน ณ ภัตตาคารท้องถิ่น



หลังเดิยวมีเนื้อที่ถึง 60 เอเคอร์ ซึ่งใหญ่พอที่จะนำโบสถ์ขนาดใหญ่ของยุโรปไปวางได้ถึง 10 หลัง มหาวิหารแห่งนี้เริ่มก่อสร้างในสมัยฟาโรห์ทุตโมซิสที่ 1 เพื่อถวายแด่เทพอมอน-รา เมื่อกว่า 3,600 ปี มาแล้ว หลังจากนั้น ฟาโรห์องค์ต่างๆ ก็เริ่มสร้างเพิ่มเติม ทำให้วิหารมีขนาดใหญ่ขึ้นอย่างมาก แต่เห็นความยิ่งใหญ่ของวิหารแล้ว ขอให้ทุกท่านลองจินตนาการดูว่าชาวอียิปต์โบราณใช้วิธีใดในการขนย้ายเสา และหิน พร้อมทั้งการแกะสลักลวดลาย ซึ่งเมื่อท่านเห็นความสูงแล้วก็จะยิ่งทำให้นึกไม่ออกก็เป็นได้ ว่าเขาใช้วิธีทำอย่างไร ส่วนสำคัญที่สุดของที่นี่ก็คือ วิหาร AMON ซึ่งภายในจะมี **Great Hypostyle Hall** ห้องโถงที่มีเสาหินขนาดใหญ่ถึง 134 ต้น กินพื้นที่ถึง 6,000 ตารางเมตร ที่น่าอัศจรรย์ใจมากที่สุดก็คือ เสาแต่ละต้นมีความสูงและกว้างใหญ่มาก โดยจะสลักอักษรภาพที่แสดงถึง





PV-CAIEK01

วิถีชีวิต และกิจกรรมของฟาโรห์ที่เกี่ยวข้องกับ เรื่องศาสนาและสงคราม เสาบางต้นตรงหัวเสา มีรูป
ดอกปapyrusประดับเอาไว้



เย็น ๒๐ บริการอาหารเย็น ณ ภัตตาคารท้องถิ่น
 นำทุกท่านเดินทางไปยังสนามบินลุกซอร์เพื่อบินไปยังสนามบินโคโร
 (จำกัดน้ำหนักกระเป๋า 1 ใบ ไม่เกิน 23 กิโลกรัม)
 *** เที่ยวบินภายในประเทศ บริษัทขอสงวนสิทธิ์ในการเปลี่ยนแปลงตามความเหมาะสม ***

..... น. ➔ ออกเดินทาง โดยสายการบิน อีอีปต์ แอร์ เที่ยวบินที่ MS.....

..... น. เดินทางถึงสนามบินกรุงโคโร

ที่พัก โรงแรม **HELWAN DREAMLAND HOTEL** หรือเทียบเท่าระดับ 5 ดาว





**วันที่แปด ไคโร - อเล็กซานเดรีย - อนุสาวรีย์เสาปอมเปย์ - สุสานใต้ดิน - ป้อมปราการ
เคทเบย์ - ส่งออกสนามบินไคโร (B/L/D)**

เช้า **📍 บริการอาหารเช้า ณ ห้องอาหารของโรงแรม**
นำท่านเดินทางสู่ **เมืองอเล็กซานเดรีย (ใช้เวลาเดินทางประมาณ 3 ชั่วโมง)**
นำท่านชม ป้อมปราการซีทาเดล (CITADEL) ซึ่งในอดีตนั้นเป็นที่ตั้งของ ประภาคารฟาโรส ถือว่าเป็น
หนึ่งในสิ่งมหัศจรรย์ของโลกยุคโบราณ ปัจจุบันเหลือเพียงส่วนที่เป็นฐานและได้มีการบูรณะต่อ
เติมจากสุสานเก่าเคทเบย์ โดยรวบรวมซากเดิมบางส่วนเข้ามา พักผ่อนหย่อนใจกับการชมทะเลเมดิ
เตอร์เรเนียนที่สวยงาม



เที่ยง **📍 บริการอาหารกลางวัน ณ ภัตตาคารท้องถิ่น**
นำท่านเที่ยวชม เมืองอเล็กซานเดรีย ซึ่งเป็นเมืองสำคัญในสมัยโรมันปกครองอียิปต์ เดิมทีเป็นหมู่บ้าน
ประมงเล็กๆ ที่ชื่อว่า รากอนดาห์ เมื่อ 1,200 ปีก่อนคริสตกาล จนเมื่อ 332 ปีก่อนคริสตกาลหรือ
ประมาณ 2,300 กว่าปีก่อนพระเจ้าอเล็กซานเดอร์มหาราชมาพบ จึงให้มีการปรับปรุงขยายเมืองเพื่อ
เป็นเมืองหลวงและตั้งชื่อให้คล้องจองกับชื่อของพระองค์ เมืองอเล็กซานเดรียนี้ยังเป็นสถานที่สำคัญใน
ตำนานรักอันยิ่งใหญ่ของ ราชีนีเลอโฌมซีอาก้องโลก พระนางคลีโอพัตรา และนายทหารโรมัน มาร์ค แอน
โทนี และปัจจุบันเมืองนี้ใหญ่เป็นอันดับสองของประเทศ เป็นเมืองพักผ่อนตากอากาศที่ติดกับทะเลเมดิ
เตอร์เรเนียนที่มีชื่อเสียงแห่งหนึ่งของโลก ชม **หลุมฝังศพใต้ดินแห่งอเล็กซานเดรีย** 1 ใน 7 สิ่ง
มหัศจรรย์แห่งโลกยุคกลาง สุสานของชาวโรมัน
ในอดีตมีกว่า 50,000 ศพ สุสานใต้ดินแห่งนี้มี
สามชั้น ชั้นที่ 1 มีไว้สำหรับลำเลียงโลงและศพ
ชั้นที่ 2 เป็นที่ฝังศพ และชั้นที่ 3 ใช้เป็นที่รวม
ญาติเพื่อระลึกถึงผู้ตาย โดยมีการเลี้ยงสังสรรค์
กันทั้งวัน ซึ่งเล่ากันว่าตอนที่นักโบราณคดี
ค้นพบที่นี่เป็นครั้งแรก บนโต๊ะยังมีขวดไวน์และ
จานวางอยู่





PV-CAIEK01

ชม **เสาปอมเปย์** เป็นสิ่งสำคัญโบราณในสมัยโรมันปกครองอียิปต์ เป็นเสาแกรนิตสูง 27 เมตร ปอมเปย์ เป็นชื่อเพื่อนสนิทของ จูเลียส ซีซาร์ ผู้นำที่ยิ่งใหญ่แห่งโรมัน ซึ่งภายหลังทั้งสองได้กลายเป็นศัตรูกันและ ปอมเปย์ได้หลบหนีมายังเมืองอเล็กซานเดรียในอียิปต์ และได้ถูกชาวอียิปต์ฆ่าเสียชีวิต ปัจจุบันนี้เหลือ เพียงแค่เสาโบราณแบบกรีก ตั้งอยู่อย่างโดดเด่น และสฟิงซ์อีกสองตัว ได้เวลาสมควรเดินทางกลับสู่เมือง หลวงกรุงไคโร

เย็น **🍷 บริการอาหารกลางเย็น ณ ภัตตาคารท้องถิ่น**
จากนั้นนำท่านเดินทางกลับสู่สนามบินไคโร

วันที่เก่า	สนามบินดูไบ – สนามบินสุวรรณภูมิ
02.50 น.	✈️ ออกเดินทางโดยสายการบินเอมิเรตส์ (EMIRATES) เที่ยวบินที่ EK926
07.10 น.	ถึงสนามบินดูไบ ประเทศสหรัฐอาหรับเอมิเรตส์ เพื่อแวะเปลี่ยนเครื่อง
09.40 น.	✈️ ออกเดินทางโดยสายการบิน EMIRATES AIRLINES เที่ยวบินที่ EK 372
19.15 น.	เดินทางถึง สนามบินสุวรรณภูมิ โดยสวัสดิภาพ





อัตราค่าบริการ Super Grand Egypt-Nile Cruise by EK				
วันเดินทาง	ราคาผู้ใหญ่ (พักห้องละ 2-3 ท่าน)	ราคาเด็กเสริมเตียง (พักกับผู้ใหญ่ 2 ท่าน)	ราคาเด็กไม่เสริมเตียง (พักกับผู้ใหญ่ 2 ท่าน)	พักเดี่ยวเพิ่ม
2 - 10 มิ.ย.68 10 - 18 ก.ค.68 25 ก.ค. - 2 ส.ค.68 9 - 17 ส.ค.68 20 - 28 ก.ย.68	85,988 บาท	85,988 บาท	84,988 บาท	18,500 บาท
10 - 18 ต.ค. 68 17 - 25 ต.ค.68	94,988 บาท	94,988 บาท	93,988 บาท	19,900 บาท

****อัตราค่าบริการไม่รวมทิปสำหรับหัวหน้าทัวร์/ไกด์ท้องถิ่น/คนขับรถ/ค่าบริการบนเรือ
ชำระที่สนามบินท่านละ 110 USD/ท่าน/ทริป**

รวมไปถึงเด็กอายุมากกว่า 2 ปี ยกเว้น เด็กอายุไม่ถึง 2 ปี ณ วันเดินทางกลับ

หมายเหตุ :รายการอาจมีการเปลี่ยนแปลงได้ ทั้งนี้โดยคำนึงถึงผลประโยชน์ของลูกค้าเป็นหลัก**

- ในกรณีที่คณะออกเดินทางต่ำกว่า 15 ท่าน หรือมาตรฐานของการยืนยันการเดินทาง จะมีการเปลี่ยนแปลงขนาดของภาชนะที่ใช้ในการนำเที่ยว ตลอดรายการทัวร์ โดยไม่ต้องแจ้งให้ทราบล่วงหน้า
- กรณีที่คณะทัวร์ออกเดินทางต่ำกว่า 15 ท่าน หรือต่ำกว่ามาตรฐานของการยืนยันการเดินทาง ทางผู้จัดรายการ ขอยกเลิกการเดินทาง หรือ อาจแจ้งต่อทางคณะทัวร์ให้ทราบว่ามีการเรียกเก็บค่าทัวร์เพิ่มในกรณีที่ต่ำกว่า 15 ท่าน ตามความเหมาะสมและเป็นจริง
- ทางบริษัทขอความกรุณาให้ท่านศึกษารายละเอียด ทั้งหมดก่อนทำการจอง โดยละเอียดทุกข้อ
- เนื่องจากรายการทัวร์นี้เป็นแบบเหมาจ่ายเบ็ดเสร็จ หากท่านสละสิทธิ์การใช้บริการใดๆตามรายการ หรือ ถูกปฏิเสธการเข้าประเทศไม่ว่าในกรณีใดก็ตาม ทางบริษัทฯ ขอสงวนสิทธิ์ไม่คืนเงินในทุกกรณี





เงื่อนไขการจองทัวร์

- **งวดที่ 1 :** สำรองที่นั่งจ่ายมัดจำ 30,000 บาท /ท่าน ภายใน 3 วันหลังจากที่มีการจอง (เพื่อเป็นการยืนยันการเดินทาง)
- พร้อมส่งรายชื่อและหน้าพาสปอร์ตผู้ที่จะเดินทางทันที เพื่อทำวีซ่าอีอีพี (ซึ่งใช้เวลายื่น 30 - 45 วันก่อนการเดินทาง)
- ห้ามเปลี่ยนเล่มพาสปอร์ตให้ทางบริษัทยื่นวีซ่า // ทางบริษัทไม่สามารถรับผิดชอบในกรณีที่ยื่นวีซ่าอีอีพีไปแล้ว และผู้เดินทางมีการเปลี่ยน PASSPORT เล่มใหม่ ซึ่งมีผลต่อเลขวีซ่า ซึ่งเลขวีซ่าไม่ตรงกัน จะไม่สามารถใช้เดินทางได้
- **งวดที่ 2 :** ชำระยอดส่วนที่เหลือ ก่อนการเดินทางไม่น้อยกว่า 21 วัน หากไม่ชำระค่าใช้จ่ายภายในกำหนดทางบริษัทจะถือว่าท่านยกเลิกการเดินทางโดยอัตโนมัติ
- หนังสือเดินทางต้องมีอายุเหลือใช้งานไม่น้อยกว่า 6 เดือน นับจากวันเดินทางและมีหน้าที่เหลือไว้ประทับตราไม่น้อยกว่า 2 หน้า
- กรณีที่ต้องการออกตัวภายในประเทศ กรณีลูกค้าอยู่ต่างจังหวัด ให้ท่านติดต่อเจ้าหน้าที่ก่อนออกบัตรโดยสารทุกครั้ง หากออกบัตรโดยสารโดยมีแจ้งเจ้าหน้าที่ ทางบริษัทขอสงวนสิทธิ์ไม่รับผิดชอบค่าใช้จ่ายที่เกิดขึ้น
- หลังจากชำระค่ามัดจำแล้ว สามารถเปลี่ยนชื่อผู้เดินทางได้ ก่อนที่บริษัทฯ จะทำการออกตั๋วล่วงหน้า ก่อนวันเดินทาง 25 วันก่อนการเดินทางแต่ทั้งนี้ต้องยึดกฎของสายการบินเป็นหลัก

เงื่อนไขการยกเลิกทัวร์

- กรณียกเลิกหลังจากวางเงินมัดจำ บริษัทฯสงวนสิทธิ์ไม่คืนเงินมัดจำทุกกรณีหากแจ้งยกเลิกน้อยกว่า 60 วัน ก่อนเดินทาง เนื่องจากค่ามิใช่จ่ายที่เกิดขึ้นจริง ณ วันนั้นที่ไม่สามารถคืนเงินได้ (ตัวอย่างเช่น ค่าตัวเครื่องบิน, ค่าวีซ่า, ค่ามัดจำห้องพัก เป็นต้น)
- กรณียกเลิกหลังจากจ่ายเงินเต็มจำนวน บริษัทฯสงวนสิทธิ์ในการคืนเงินทั้งหมดในทุกกรณี
- กรณีเจ็บป่วยจนไม่สามารถเดินทางได้ ต้องมีใบรับรองแพทย์จากโรงพยาบาลรับรอง บริษัทฯจะทำเรื่องยื่นเอกสารไปยังสายการบิน โรงแรม และในทุกๆการให้บริการ เพื่อให้พิจารณาอีกครั้ง ทั้งนี้ อาจจะต้องใช้ระยะเวลาในการดำเนินการ ซึ่งไม่สามารถแจ้งได้ว่าสามารถคืนเงินได้ทั้งหมดหรือบางส่วน หรือไม่ได้เลย เพราะขึ้นอยู่กับพิจารณาและตัดสินใจของสายการบิน โรงแรมและในทุกๆบริการอื่นๆเป็นสำคัญ





อัตราค่าบริการนี้รวม

- ✓ ค่าตัวเครื่องบินไป-กลับ ชั้นประหยัด โดยสายการบินเอมิเรตส์ EK กระเป๋าเดินทางเพื่อโหลด ให้ท่านละ 2 ใบ น้ำหนักไม่เกิน 23 กก. ต่อใบ / กระเป๋าถือขึ้นเครื่อง (Hand carry) น้ำหนักต้องไม่เกิน 7 กก.1ใบ (กรณีเดินทางเป็นตักรูปรูป หากออกตัวแล้วไม่สามารถขอคืนเงินได้และไม่สามารถเปลี่ยนวันเดินทางได้)
 - ✓ ค่าตัวเครื่องบิน ไคโร-อิสวาน // ลักซอร์ - ไคโร ชั้นประหยัด โดยสายการบิน อียิปต์ แอร์ รวมน้ำหนักกระเป๋า 23 กิโลกรัม 1 ใบ/ท่าน
 - **แนะนำ
 - ✓ ค่าที่พักห้องละ 2 ท่าน เป็น TWIN ROOM หรือ TRP ROOM ในโรงแรม ตามที่ระบุในรายการหรือระดับเดียวกัน รวมทั้งสิ้นโรงแรม 3 คืน และบนเรือสำราญ 3 คืน
 - ✓ ค่าพาหนะ รถรับ-ส่ง ตลอดการเดินทาง พร้อมคนขับรถที่ชำนาญเส้นทาง
 - ✓ ค่าวีซ่าประเทศอียิปต์ (วีซ่ากรุป) ใช้เวลาในการยื่นวีซ่าก่อนการเดินทาง 30 - 45 วัน (สำหรับผู้ถือหนังสือเดินทางไทย)
 - ✓ ค่าอาหารทุกมื้อที่ระบุตามรายการ
 - ✓ ค่าบัตรเข้าชมสถานที่และการแสดงทุกแห่งที่ระบุตามรายการ
 - ✓ ค่าบริการนำทัวร์โดยมัคคุเทศก์ท้องถิ่นและหัวหน้าทัวร์ผู้มีประสบการณ์
 - ✓ ค่าน้ำดื่มระหว่างเดินทาง 1 ขวด ต่อท่าน /วัน
 - ✓ ค่าประกันอุบัติเหตุในการเดินทางวงเงิน 1,000,000 บาท และวงเงินค่ารักษาพยาบาลต่ออุบัติเหตุแต่ละครั้ง คนหรือต่อระยะเวลาการเดินทาง คุ่มครองไม่เกิน 500,000 บาท
- วงเงินคุ้มครองอาหารเป็นพืช (โดยแพทย์จะต้องระบุในใบรับรองแพทย์ว่า "อาหารเป็นพืชเท่านั้น")

อัตราค่าบริการนี้ไม่รวม

- ✗ ค่าจัดทำหนังสือเดินทาง
- ✗ ค่ายื่นวีซ่าอียิปต์ประจำประเทศไทย *ในกรณีผู้เดินทางไม่สะดวกให้ทางทัวร์ยื่นวีซ่ากรุปให้*
- กรุณาสอบถามอัตราค่าบริการยื่นวีซ่าอีกครั้ง ประมาณ 2,300 บาท
- พร้อมเอกสารการงาน, การเงิน,Bank Guarantee
- ✗ ภาษีต่าง ๆ เช่น ภาษี 7% ภาษีหัก ณ ที่จ่าย 3% ฯลฯ
- ✗ ค่าใช้จ่ายส่วนตัวอื่นๆ เช่น ค่าโทรศัพท์, ค่าช้อปปิ้ง, มินิบาร์และทีวีช่องพิเศษ ฯลฯ และที่ไม่ได้ระบุไว้ในรายการ
- ✗ ค่าบริการยกกระเป๋าในโรงแรม ซึ่งท่านจะต้องดูแลกระเป๋าและทรัพย์สินด้วยตัวท่านเอง
- ✗ ค่าซีลา, ซีอูร์, รถม้าลาก ฯลฯ
- ✗ ค่าเช่าผ้าเช็ดตัวและค่าเช่าตู้ล็อกเกอร์ ที่โรงแรม เดตซี รีสอร์ท แอนด์ สปา
- ✗ ค่าอาหารและเครื่องดื่มสั่งพิเศษ นอกเหนือรายการ
- ✗ ค่าใช้จ่ายส่วนตัวอื่นๆ เช่น ค่าโทรศัพท์, ค่าช้อปปิ้ง, มินิบาร์และทีวีช่องพิเศษ ฯลฯ ที่ไม่ได้ระบุไว้ในรายการ
- ✗ ค่าอาหารและเครื่องดื่มสั่งพิเศษ นอกเหนือรายการและน้ำดื่มนอกเหนือจากที่แจ้งไว้ ท่านละ 1 ขวด/วัน





เอกสารที่ใช้ยื่นวีซ่ากรุป

- 1.หนังสือเดินทาง ต้องมีอายุเหลือการใช้งานไม่น้อยกว่า 6 เดือน นับถึงวันเดินทาง และต้องมีหน้าว่างเหลือสำหรับประทับตราวีซ่า
- 2.หนังสือเดินทาง จำเป็นต้องถ่ายชัดเจน ห้ามเซ็นข้อความใด ๆ ลงหน้าพาสปอร์ตขาดประเทศอียิปต์ (วีซ่ากรุป) ใช้เวลาในการยื่นวีซ่าก่อนการเดินทาง 30 - 45 วัน



ตัวอย่าง หน้าพาส
ยื่น VISA EGYPT

เอกสารที่ใช้ยื่นวีซ่าที่ไทย **กรณีต้องการยื่นเอง **

- **หนังสือเดินทาง** ต้องมีอายุเหลือการใช้งานไม่น้อยกว่า 6 เดือน นับถึงวันเดินทาง และต้องมีหน้าว่างเหลือสำหรับประทับตราวีซ่า
- **รูปถ่าย** ต้องเป็น ขนาด 2 นิ้ว ถ่ายไม่เกิน 6 เดือน จำนวน 2 ใบ และต้องเป็นรูปถ่ายที่มีพื้นหลังสีขาว เท่านั้น ทางสถานทูตไม่รับพิจารณารูปถ่ายที่เป็นรูปสติ๊กเกอร์ หรือรูปพิมพ์จากคอมพิวเตอร์ รูปโพลาลอยด์ และรูปถ่ายที่มีวิวด้านหลัง หรือรูปที่นำมาตัดต่อ
- **หลักฐานการงาน** กรณีเป็นเจ้าของกิจการ ต้องแสดง สำเนา ใบทะเบียนการค้า และหนังสือรับรองการจดทะเบียนที่มีชื่อของผู้เดินทางแสดงความเป็นเจ้าของกิจการ เป็นกรรมการ หรือ หุ้นส่วน (ไม่ต้องใช้ตัวจริง)
***** สำคัญมาก จะต้องเซ็นชื่อรับรองสำเนา และประทับตราบริษัทเป็นสำคัญ *****
- **กรณีเป็นพนักงาน** ต้องมีหนังสือรับรองการทำงานจากทางบริษัท หรือหน่วยงานที่สังกัด มีข้อความระบุตำแหน่ง เงินเดือน รายได้ วันเริ่มทำงาน และช่วงเวลาที่ได้รับอนุมัติให้ลาหยุดงาน
เป็นภาษาอังกฤษเท่านั้น และจะต้องประทับตราบริษัทรับรองเป็นสำคัญ
- **กรณีเป็นนักเรียน หรือ นักศึกษา** ต้องมีหนังสือรับรองจากทางโรงเรียน หรือสถาบันที่กำลังศึกษาอยู่ พร้อมตราประทับของทางโรงเรียน (เป็นภาษาอังกฤษเท่านั้น) และสำเนาบัตรนักเรียน หรือบัตรนักศึกษา พร้อมทั้งเซ็นชื่อรับรองสำเนา
- **หลักฐานการเงิน** ใบรับรองสถานะทางการเงินในชื่อของผู้เดินทาง จากทางธนาคารเป็นภาษาอังกฤษ เท่านั้น (ไม่เอา STATEMENT)





หนังสือเดินทางต้องมีอายุเหลือใช้งานไม่น้อยกว่า 6 เดือน นับจากวันเดินทาง และมีหน้าที่เหลือไว้ประทับตราไม่น้อยกว่า 2 หน้า

**** กรณี ถือหนังสือเดินทางต่างชาติ โปรดสอบถามข้อมูลเพิ่มเติม ****

****ในกรณีที่ผู้โดยสารมีไฟล์ทเดินทางภายในประเทศหรือระหว่างประเทศ ที่เกี่ยวข้องกับวันเดินทางที่ท่านได้ทำการจองไว้กับทางบริษัทฯ กรุณาแจ้งให้กับทางเจ้าหน้าที่ทราบ ก่อนการชำระเงินค่าตัวดังกล่าว ถ้าเกิดข้อผิดพลาด ทางบริษัทฯ ขอสงวนสิทธิ์ในการรับผิดชอบทุกกรณี****

