



3^{DAYS}
2^{NIGHTS}

HONG KONG



UNSEEN

ฮ่องกง วัดชีซาน

เริ่มต้น **23,999**



- วัดแชกงหมิว
- เจ้าแม่กวนอิมสูงฮำ (พิธีเยี่ยมเงิน)
- วัดเจ้าแม่กวนอิม ริพลัสเบย์
- วัดหวังต้าเซียน
- วัดเจ้าแม่ทับทิม ทินโฮว
- พระใหญ่หนองปิง
- เจ้าแม่กวนอิมชีซาน (TSZ SHAN MONASTERY)

โรงแรม ระดับ 4 ดาว



อาหาร 5 มื้อ



พิเศษ! สัมผัส สตรีค็อกเทล บุปเปิ้ลชาบูฮ่องกง

- ขึ้นกระเช้ามองปิง360
- A Symphony of Lights
- ถ่ายรูปตรงจุดชมวิวกาเวอคตอเรียพีค

กำหนดการเดินทาง

เม.ย.- ก.ค. 2568

HKTS3DTG





วันที่	โปรแกรม	เช้า	เที่ยง	เย็น	โรงแรม
DAY1	TG600(08:00-11:45น.)กรุงเทพ-พระใหญ่กระเช้า นองปิง360- อีสระช้อปปิ้ง CITY GATE OUTLET			-	PRUDENTIAL HOTEL
DAY2	วัดเทียนโหว่ - เจ้าแม่กวนอิมวัดฮ่องกง - วัดแชกงหมิว - วัดหวังต้าเซียน - รถรางฟิคแทรกม - วิกตอเรียพิก-เจ้า แม่กวนอิมรีพลัสเบย์ - A Symphony of Lights				PRUDENTIAL HOTEL
DAY3	วัดเจ้าแม่กวนอิมซีซัน (Tsz Shan Monastery) - สนามบินสุวรรณภูมิ TG639(19:05-20:45น.)		-		

- UNSEEN เจ้าแม่กวนอิมองค์ใหญ่ อันดับ 2 ของโลก
- ขอพรเทพเจ้าแห่งโชคกลาง วัดแชกง
- ไหว้เจ้าแม่กวนอิมฮ่องกง โชคลาก เงิน ทอง (พิธีเยี่ยมเงิน)
- วัดเจ้าแม่กวนอิม รีพลัสเบย์ โชคลาก ขอลูก
- วัดเจ้าแม่ทับทิม ทินโหว่ (ปกป้องคุ้มครอง)
- ถ่ายรูปตรงจุดชมวิวที่เขาวิกตอเรียพิก
- นมัสการหวังต้าเซียน เพื่อสุขภาพและความรัก
- ช้อปปิ้งสินค้าแบรนด์เนมบนถนนนาธานและย่านจิมซาจุ้ย





กำหนดการเดินทาง/ อัตราค่าบริการ

กำหนดการออกเดินทาง	ราคาผู้ใหญ่	ราคาเด็กอายุไม่เกิน 2-11 ปี มีเตียง (พักกับผู้ใหญ่ 1-2 ท่าน)	ราคาเด็ก ไม่มีเตียง	ราคาแพ็คเกจ
25-27 เม.ย.68	23,999	23,999	22,999	9,900
02-04 พ.ค.68 (วันแรงงาน)	24,999	24,999	23,999	9,900
09-11 พ.ค.68 (วันวิสาขบูชา)	24,999	24,999	23,999	9,900
16-18 พ.ค.68	23,999	23,999	22,999	9,900
23-25 พ.ค.68	23,999	23,999	22,999	9,900
06-08 มิ.ย.68	23,999	23,999	22,999	9,900
13-15 มิ.ย.68	23,999	23,999	22,999	9,900
20-22 มิ.ย.68	23,999	23,999	22,999	9,900
27-29 มิ.ย.68	23,999	23,999	22,999	9,900
04-06 ก.ค.68	23,999	23,999	22,999	9,900
11-13 ก.ค.68 (วันเข้าพรรษา)	24,999	24,999	23,999	9,900
18-20 ก.ค.68	23,999	23,999	22,999	9,900
25-27 ก.ค.68 (วันเฉลิม)	24,999	24,999	23,999	9,900



หมายเหตุ : ราคาเด็กอายุไม่เกิน 2 ปี (ระหว่างการเดินทาง) Infant สามารถสอบถามราคาได้กับทางเจ้าหน้าที่

ราคาทัวร์ข้างต้น จะยังไม่รวมค่าธรรมเนียมคฤหาสน์ท้องถิ่นและคนขับรถ **1,500 บาท/ท่าน** **ชำระได้ที่สนามบิน ณ วันเดินทาง ราคาเด็กและผู้ใหญ่จ่ายเท่ากัน (ยกเว้นเฉพาะเด็กทารก)**





DAY 1



: กรุงเทพ-พระใหญ่กระเช้ามองปิง360 - อีสระช้อปปิง CITY GATE OUTLET

อาหาร : เที่ยง

- อาหารเที่ยง ณ ภัตตาคาร



ที่พัก : PRUDENTIAL HOTEL



• PRUDENTIAL HOTEL เป็นโรงแรม 4 ดาว ที่ตั้งอยู่บนถนน นาราน ด้านล่างของโรงแรม เป็น MTR JORDAN เดินทางสะดวกสบาย และเมื่อหันหน้าไปทางถนน ชัยมือสามารถเดินไปช้อปปิ้ง ย่านชิมชาจួយ / ฝั่งตรงข้ามโรงแรม เดินไปทางขวา จะเจอกับร้านอาหารที่ได้มีชิลินมากมาย ให้ท่าน ได้เลือกทาน

สถานที่ :

- สนามบินสุวรรณภูมิ

THAI
ประตู 1 แถว A
สายการบิน THAI AIRWAYS (TG)
เที่ยวบิน : TG600



- พระใหญ่กระเช้ามองปิง 360



- ช้อปปิง CITYGATE OUTLET





วันแรก กรุงเทพฯ - พระใหญ่กระเช้านองปิง360 - Citygate Outlets

อาหาร(-/เที่ยง/-)

05.00 น.

คณะพร้อมกันที่สนามบินสุวรรณภูมิ ประตู 1 แถว A สายการบิน THAI AIRWAYS (TG) เพื่อทำการเช็คอิน โดยมีเจ้าหน้าที่อำนวยความสะดวกแก่ท่าน ในตรวจเช็คเอกสาร สัมภาระ และที่นั่งก่อนออกเดินทาง บริการอาหารเครื่องดื่มบนเครื่อง ถึงท่าอากาศยานใหม่ **Chek Lap Kok** เกาะลันเตา ลงทุนด้วยเงินจำนวนมหาศาลร่วมแสนล้านด้วยการถมทะเลเป็นเกาะขนาดมหึมาเพื่อสร้างสนามบินโดยเฉพาะ หลังจากผ่านพิธีการตรวจคนเข้าเมืองและศุลกากรจากนำท่านเดินทางโรงแรมที่พักโดยรถโค้ชตามเส้นทางไฮเวย์อันทันสมัย ผ่านสะพานแขวนชิงหมา (TSING MA BRIDGE) ซึ่งเป็นสะพานแขวนทางรถยนต์ และรถไฟที่ยาวที่สุดในโลก ความยาวมากกว่า 2.2 กิโลเมตรซึ่งออกแบบโดยสถาปนิกชื่อดังระดับโลก ระหว่างทางท่านจะได้ชมทิวทัศน์ของเกาะฮ่องกง

เที่ยง

รับประทานอาหารกลางวัน ณ ภัตตาคาร (1)

นำท่านเดินทางสู่พระใหญ่นองปิง ซึ่งตั้งอยู่ฝั่งเกาะลันเตา **นั่งกระเช้า Ngong Ping 360** เหาะไปบนเส้นทางลอยฟ้า Ngong Ping Skyrail ที่จะพาคุณชมวิทิวทัศน์รอบตัว 360 ของเกาะลันเตา จาก Tung Chung ตุงชุงสู่ที่ราบนองปิง ในเวลา 25 นาที ที่ทั่วทั้งอ่าวตุงชุง วนอุทยานลันเตาเหนือ และเมื่อไปถึงปลายทาง แนะนำให้ท่านแวะชม สถาปัตยกรรมจีนโบราณของหมู่บ้านนองปิง บนพื้นที่ 1.5 เฮกตาร์ สิ่งที่น่าสนใจหลายอย่างของหมู่บ้านนี้ ทั้งร้านค้าและร้านอาหารที่จะทำให้ท่านได้เพลิดเพลินอยู่ได้หลายชั่วโมง (ไม่รวมค่าบัตรผ่านประตูเข้าชมสถานที่ต่าง ณ หมู่บ้านนองปิง) ระหว่างเดินทางผ่านหมู่บ้านนองปิง ท่านจะสามารถมองเห็นพระพุทธรูป **Giant Buddha & Po Lin Monastery** ที่ระดับความสูง 22 เมตร เป็นองค์ที่ใหญ่ที่สุดในโลก ท่านสามารถขึ้นบันได 268 ขั้น เพื่อขึ้นไปสู่ฐานที่องค์พระนั่งประทับอยู่ และยังสามารถชมวิทิวทัศน์อันงดงาม โดยรอบที่จำทำให้คุณตื่นตะลึง



หลังจากนั้นให้ท่านอิสระช้อปปิ้งที่**ซีดีเกทเอาท์เลต** ตามอัธยาศัย ซึ่งมีสินค้าแบรนด์เนมลดราคามากมายให้ท่านได้เลือกซื้อ สมควรแก่เวลานำท่านกลับที่พักโรงแรม

พักที่ PRUDENTIAL HOTEL หรือเทียบเท่า



4



LINE @etravelway

@etravelway.fire

@etravelway.sky

Emergency call only : 0853642449

tour.bkk@etravelway.com

www.youtube.com/etravelway

www.etravelway.com

VS030325

Page 5 of 13





DAY 2



: วัดเทียนโหว่ - เจ้าแม่กวนอิมวัดสองห้า - วัดแชกงหมิว - วัดหวังต้าเซียน - เจ้าแม่กวนอิมรีพลัสเบย์ - วิคตอเรียพีค - A SYMPHONY OF LIGHTS

อาหาร : เช้า/เที่ยง/เย็น



- อาหารเช้า ต้มซ่า • อาหารเที่ยง บุฟเฟ่ต์ซาบู
- อาหารเย็น ณ ภัตตาคาร



ที่พัก : PRUDENTIAL HOTEL



• PRUDENTIAL HOTEL เป็นโรงแรม 4 ดาวที่ตั้งอยู่บนถนน นาธาน ด้านล่างของโรงแรม เป็น MTR JORDAN เดินทางสะดวกสบาย และเมื่อหันหน้าไปทางถนน ซ้ายมือสามารถเดินไปซื้อป๊อปปิ้ง ยาน ซิมซาจู้ย / ผังตรงข้ามโรงแรม เดินไปทางขวา จะเจอกับร้านอาหารที่ได้มีชชิลินมา หมายให้ท่านได้เลือกทาน

สถานที่ :

- วัดเทียนโหว่
- เจ้าแม่กวนอิมวัดสองห้า
- ร้านจิวเวอร์รี่
- วัดแชกงหมิว
- เจ้าแม่กวนอิมรีพลัสเบย์
- วัดหวังต้าเซียน
- จุดชมวิววิกตอเรียพีค
- รถรางพีคแตรม

A SYMPHONY OF LIGHTS





วันที่สอง วัดเทียนโฮ้ว - เจ้าแม่กวนอิมวัดสองห้า - วัดแชกงหมิว - วัดหวังต้าเซียน - รถราง
พิกัดแตรม- วิคตอเรียพีก-เจ้าแม่กวนอิมริฟลัสเบย์ - A Symphony of Lights อาหาร(เช้า/เที่ยง/เย็น)

เช้า อาหารเช้าสไตล์ชาวฮ่องกง แบบติ่มซำ ณ ภัตตาคาร (2)



หลังอาหารเช้าแนะนำให้ท่านเดินทางสู่ **วัดเทียนโฮ้ว (TIN HUA TEMPLE)** เพื่อสักการะ **เจ้าแม่ทับทิม** ช่วยคุ้มครองการเดินทางให้ปลอดภัย เรียกว่าเทพธิดาแห่งดวงสวรรค์ หรือเทพีแห่งท้องทะเล มีความสามารถพิเศษเหนือธรรมชาติ ท่านจะปกป้องชาวประมงให้รอดพ้นจากพายุ และความหายนะทางทะเล



วัดเจ้าแม่กวนอิมสูงห้า ที่มีชื่อเสียงด้านโชคกลางเงินค.ศ.1873 มีลักษณะสถาปัตยกรรมแบบวัดจีนดั้งเดิม และถือเป็นวัดที่มีชื่อเสียงมากที่สุดแห่งหนึ่งในฮ่องกง **นำท่านทำพิธีเยี่ยมเงินเจ้าแม่กวนอิม** เพื่อความมั่งคั่ง ร่ำรวยเงินทองไหลมาเทมา



หลังจากนั้น นำท่านชม **โรงงานฮ่องกง จิวเวลรี่** ที่ขึ้นชื่อของฮ่องกง กับงานดีไซน์ที่ได้รับรางวัลยอดเยี่ยม และใช้ในการ เสร้หมดวง เรืองฮวงจ้วย โดยการย่อใบพัดของกังหันวัดแชกง มาทำเป็นเครื่องประดับ เช่น จี้ แหวน กำไล เพื่อเสริมชะตา ใช้ท่านได้เลือกซื้อเป็นของฝากหรือของที่ระลึกหรือนำโชคให้กับท่านเอง



วัดแชกงหมิว (CHE KUNG TEMPLE) เป็นที่รำลึกถึงความศักดิ์สิทธิ์ เรื่องของกังหันลมที่พัดพาเอาสิ่งไม่ดีออกจากชีวิต **เชื่อว่ากรรม กังหันกลับทิศ จะช่วยหมุนชีวิตพลิกผันจากร้ายกลายเป็นดีได้** ทำให้วัดนี้มีชื่อเรียกอีกอย่างหนึ่งว่า วัด กังหันลม เดิมที่วัดนี้เป็นวัดเล็กๆ ที่เก่าแก่และได้อนุรักษ์ไว้เป็นโบราณสถาน อยู่ทางด้านหลังของเรือนใหม่ ส่วนเรือนใหม่ สร้างเสร็จในปี 1993 สร้างขึ้นเพื่อระลึกถึงท่านแชกง นักรบผู้ซึ่งปกป้องจักรพรรดิราช องค์สุดท้ายแห่งวงศ์ซ่ง

เที่ยง รับประทานอาหารกลางวัน ณ ภัตตาคาร (3) (พิเศษ ! บุปเฟ่ต์ชาบูฮ่องกง)





นำท่านเดินทางสู่ **วัดหวังต้าเซียน WONG TAI SIN TEMPLE (หวังไท่ซิน)** นมัสการเทพเจ้าหวังต้าเซียน ณ วัดหวังต้าเซียน หนึ่งในวัดที่โด่งดังที่สุดของฮ่องกง เทพซึ่งขึ้นชื่อในการดูแล **รักษาโรคภัยไข้เจ็บ** ซึ่งทำให้ผู้คนมากมายนำรูป และ ของ มาสักการะเพื่อขอพรต่างๆ ตั้งแต่ **เรื่องความรัก** ไปจนถึง **ถูกข่มขืนในการทางธุรกิจ** หรือตามที่คนไทยเรียกกันอย่างคุ้นปากเป็นภาษาจีนแต่จริงๆว่า “วัดหวังต้าเซียน” นั้นเป็นวัดลัทธิเต๋าที่ชาวฮ่องกงและนักท่องเที่ยวที่ เดินทางมาเที่ยวฮ่องกงโดยเฉพาะชาวไทยเชื้อสายจีนให้ความศรัทธากันมาก วัดนี้มี อายุกว่าร้อยปี ได้ชื่อว่าเป็นวัดที่ **“ใครมาขอพระอะไร จะสมปรารถนาทุกสิ่ง”**



จากนั้นนำท่านขึ้น **รถรางพีคแตรัม** เพื่อขึ้นสู่ยอดเขา **VICTORIA PEAK** หนึ่งในแหล่งท่องเที่ยวยอดนิยมเป็นจุดชมวิวที่สวยที่สุดที่ต้องทิ้งกับความวุ่นวาย ท่านเดินทางสู่จุดชมวิว วิวคดอเรียพ้อยท์ ให้ท่านถ่ายรูปตามอัธยาศัยท่านจะได้ตื่นตาตื่นใจกับทัศนียภาพของเกาะฮ่องกงและฝั่งเกาลูน ซึ่งเต็มไปด้วยตึกสูงระฟ้าและ อาคารต่างๆ ที่สร้างตามหลักฮวงจุ้ย



นำท่านสู่ **หาดทราย REPULSE BAY** หาดทรายรูปจันทร์เสี้ยวแห่งนี้ เป็นแห่งที่สวยงามที่สุดแห่งหนึ่ง และยังเป็นฉากในการถ่ายทำภาพยนตร์หลายเรื่อง มีรูปปั้นของ **เจ้าแม่กวนอิม** และ **เจ้าแม่ทินโหว่** ซึ่งทำหน้าที่ปกป้องคุ้มครองชาวประมง ให้ท่านนมัสการขอพรจากเจ้าแม่กวนอิม และเทพเจ้าแห่งโชคลาภเพื่อเป็นสิริมงคล **ข้ามสะพานต่ออายุ**ซึ่งเชื่อกันว่าข้ามหนึ่งครั้งจะมีอายุเพิ่มขึ้น 3 ปี และเป็นสถานที่ ที่นิยมมาขอลูกกับองค์สังกัจจาย (องค์ BABY BUDDHA)



เย็น รับประทานอาหารเย็น ณ ภัตตาคาร (4)

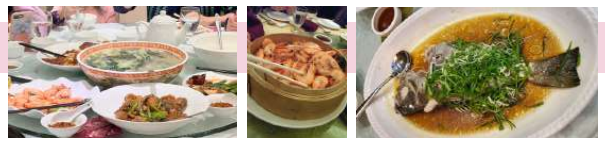

นำท่านชม **A SYMPHONY OF LIGHTS** ความมหัศจรรย์เริ่มต้นในเวลา 20.00 น. ทุกค่ำคืน การแสดงมัลติมีเดียสุดยอดตระการตาที่ได้รับการบันทึกในกินเนสบุ๊คว่าเป็นการแสดงแสง และเสียงที่ยิ่งใหญ่ที่สุดของโลกครอบคลุมพื้นที่อาคารตึกกระจกสำคัญต่างๆที่ตั้งอยู่สองฟากฝั่งของอ่าววิคตอเรีย โดยบนดาดฟ้าของตึกเหล่านี้ จะประดับประดาด้วยแสงไฟ ซึ่งเพียงกดสวิตซ์ก็จะส่องแสงสว่างตระการตาเป็นสีต่าง ๆ แสดงให้เห็นถึงบรรยากาศอันคึกคักของฮ่องกง



พักที่ PRUDENTIAL HOTEL หรือเทียบเท่า





DAY 3



: วัดเจ้าแม่กวนอิมชีซ่าน - กรุงเทพฯ

อาหาร : เช้า

- อาหารเช้า ณ โรงแรม (ABF)



สถานที่ :

วัดเจ้าแม่กวนอิมชีซ่าน
(TSZ SHAN MONASTERY)

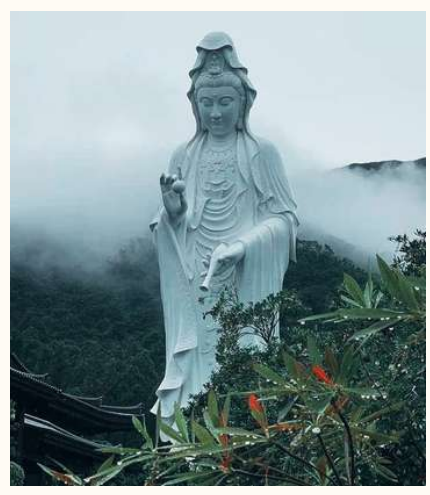

HKG - BKK

THAI สายการบิน THAI AIRWAYS (TG)
เที่ยวบิน : TG639

HKG → 2h 45m → BKK





วันที่สาม วัดเจ้าแม่กวนอิมซีซ่าน (TSZ SHAN MONASTERY) - สนามบินสุวรรณภูมิ
อาหาร (เช้า/-/-)

เช้า รับประทานอาหารเช้า ณ ห้องอาหารในโรงแรม (ABF) (5)



หลังอาหารเช้านำท่านเดินทางสู่ “**วัดเจ้าแม่กวนอิม "ซีซ่าน" (TSZ SHAN MONASTERY)** “ วัด "ซีซ่าน" หรือที่คนฮ่องกงเรียกว่า "ฉีซ่านจี" เป็นวัดที่กำลังได้รับความนิยมมากที่สุดในขณะนี้ เปิดให้บุคคลทั่วไปเข้าชม ..ความน่าสนใจของวัดนี้ นอกจากบรรยากาศอันเขียวชอุ่มแสนสงบบริเวณชานเมือง บนพื้นที่กว่า 29 ไร่ และองค์ปฏิมากรรมของเจ้าแม่กวนอิมสีขาว สูงถึง 76 เมตรที่ใหญ่เป็นอันดับ 2 ของโลกแล้ว ยังมีอีกสิ่งหนึ่ง ที่เรียกเสียงฮือฮาในหมู่คนฮ่องกงเป็นอย่างมาก นั่นคือ ห้องรับรองแขกไวโอพี ที่ "บุกระจกกันกระสุน" ตั้งอยู่ในโซนกุฏิพระสงฆ์ โดยคาดเดากันว่า นี่คือห้องสำหรับรับรอง "ลี้กาชิง" มหาเศรษฐีที่บริจาคทรัพย์สินราว 7,000 ล้านบาท (หรือ 1,700 ล้าน เหรียญฮ่องกง) เพื่อสร้างวัดนี้ขึ้นมาเนื่องจากวัดนี้ เป็นวัดของ "เอกชน" ที่มุ่งเน้นเผยแผ่และศึกษาธรรมะ จึงตั้งกฎเกณฑ์ อันเข้มงวดของตนเองขึ้นมา โดยเฉพาะเรื่องการเข้าชม ที่รับเฉพาะบุคคลที่ลงทะเบียนล่วงหน้า 30 วันเท่านั้น ซึ่งวัดนี้ถือว่าเป็น UNSEEN ของฮ่องกงเลยทีเดียวเที่ยวทางวัดห้ามใช้รูป ห้ามคนนำเนื้อสัตว์ เครื่องดื่มแอลกอฮอล์ และอาหารอื่น ๆ เข้าไปในวัด เพื่อส่งเสริมความเป็นมิตรต่อสิ่งแวดล้อม

“ สำหรับการแต่งกายให้ทุกท่านสวมใส่เสื้อผ้าที่สุภาพ ห้ามใส่เสื้อที่ไม่มีแขน กางเกงก็ต้องเป็นกางเกงขายาวเท่านั้น “



หมายเหตุ: วัดการเข้าวัดซีซ่านต้องจองคิวล่วงหน้าตามระบบของทางวัด ทางบริษัทของสงวนสิทธิ์สัปดาห์เข้าวัดซีซ่านตามระบบที่วัดซีซ่านจัดมาให้ และหากทางวัดยกเลิกการจอง ทางบริษัทขออนุญาตเปลี่ยนโปรแกรมตามความเหมาะสม

ถึงเวลานัดหมายนำท่านออกเดินทางสู่ท่าอากาศยานเช็คแลบก็๊ก
เหินฟ้าสู่กรุงเทพฯโดยสายการบินสายการบิน **THAI AIRWAYS (TG)** เที่ยวบินที่ **TG639 19.05น.**กลับสู่กรุงเทพฯ

ถึงท่าอากาศยานสุวรรณภูมิ โดยสวัสดิภาพ **TG639 20.45น.**

***** **ขอขอบคุณทุกท่านที่ใช้บริการ** *****

รายการท่องเที่ยวนี้อาจเปลี่ยนแปลงหรือสลับกันได้ตามความเหมาะสม ทั้งนี้ถือเป็นเอกสิทธิ์ของผู้จัด โดยยึดถือตามสภาพการณ์และประโยชน์ของท่านเป็นสำคัญ

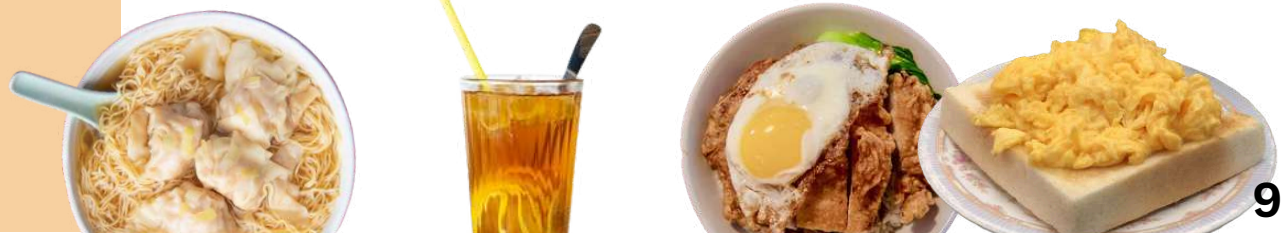



ค่าบริการนี้รวม

	<ul style="list-style-type: none"> • ค่าตั๋วเครื่องบิน ไป-กลับ ชั้นประหยัด (Economy) พร้อมคณะ 		<ul style="list-style-type: none"> • ค่าประกันอุบัติเหตุระหว่างเดินทาง วงเงินท่านละ 1,000,000 บาท *ตามเงื่อนไขกรมธรรม์
	<ul style="list-style-type: none"> • ค่าภาษีสนามบินและค่าสิ้นเปลืองเชื้อเพลิง 		<ul style="list-style-type: none"> • ค่าที่พัก 2-3 ท่าน/ห้อง ตามที่ระบุในรายการ หรือระดับเดียวกัน
	<ul style="list-style-type: none"> • ค่าน้ำหนักกระเป๋าเดินทาง ตามที่สายการบินกำหนด 		<ul style="list-style-type: none"> • ค่ารถรับ-ส่งนำเที่ยวตามรายการ
	<ul style="list-style-type: none"> • ค่าธรรมเนียมวีซ่า (ยกเว้น คนต่างด้าว) 		<ul style="list-style-type: none"> • ค่าอาหารและค่าเข้าชมสถานที่ต่างๆ ที่ระบุในรายการ



ค่าบริการนี้ไม่รวม

	<ul style="list-style-type: none"> • ค่าภาษีหัก ณ ที่จ่าย 3% และภาษีมูลค่าเพิ่ม 7% (คิดคำนวณจากค่าบริการ กรณีต้องการ) 	
	<ul style="list-style-type: none"> • ค่าใช้จ่ายส่วนตัวอื่นๆ เช่น ค่าซักรีด, ค่าโทรศัพท์ทางไกล, ค่ามินิบาร์ในห้อง, ค่าอินเทอร์เน็ต 	<ul style="list-style-type: none"> • ค่าทิปไกด์ท้องถิ่นและคนขับรถของทางฮ่องกง ท่านละ 1,500 บาท/ทริป *** ชำระ ณ วันเดินทาง ที่สนามบิน เด็กและผู้ใหญ่ จ่ายเท่ากัน (ยกเว้นเด็กทารก)
<p>และท่านสามารถให้ <u>ทิปหัวหน้าทัวร์ที่เดินทาง ไป-กลับ จากเมืองไทย</u> ตามความพึงพอใจของท่าน</p>		





เอกสารที่ต้องใช้

- พาสปอร์ตต้องมีอายุใช้งานเหลืออย่างน้อย 6 เดือน (หนังสือเดินทางจะต้องไม่มีรอยขีดเขียน เปียกน้ำ หรือรอยประทับใดๆ นอกเหนือจากทางราชการกำหนดลงในพาสปอร์ตโดยเด็ดขาด เพราะจะมีผลทำให้ท่านถูกปฏิเสธการเดินทางเข้า-ออกประเทศโดยทันที)

เงื่อนไขการจอง

- สำรองที่นั่งพร้อมวางเงินมัดจำท่านละ 10,000 บาท ทันทีโดยโอนเข้าบัญชีที่ทางบริษัทกำหนดให้ พร้อมส่งหน้าพาสปอร์ต
- ค่าทัวร์ส่วนที่เหลือชำระก่อนวันเดินทาง 30 วัน

*** เมื่อท่านได้ชำระเงินมัดจำหรือทั้งหมดแล้ว ไม่ว่าจะเป็นการชำระผ่านตัวแทนบริษัทหรือชำระโดยตรงกับทางบริษัทฯ ทางบริษัทฯ จะขอถือว่าท่านได้รับทราบและยอมรับเงื่อนไขต่างๆ***

เงื่อนไขการยกเลิก

<p>แจ้งยกเลิกก่อนการเดินทาง</p> <p>30 วันขึ้นไป</p> <p>หรือ คืนค่าใช้จ่ายทั้งหมด หักค่าใช้จ่ายจริงที่เกิดขึ้น</p> <p><small>(กรณีวันเดินทางตรงกับช่วงวันหยุดชดเชย ไม่ว่าจะวันใดวันหนึ่ง ทางบริษัทขอสงวนสิทธิ์ในการยกเลิกไม่น้อยกว่า 55 วัน)</small></p>	<p>แจ้งเปลี่ยนแปลงวันเดินทาง หรือเปลี่ยนแปลงผู้เดินทาง</p> <p>45 วันขึ้นไป</p>	<p>แจ้งยกเลิกก่อนการเดินทาง</p> <p>15-29 วัน</p> <p>เก็บค่าใช้จ่ายท่านละ 50% ของค่าทัวร์ หรือ หักค่าใช้จ่ายตามจริงที่เกิดขึ้น</p> <p>0-14 วัน สงวนสิทธิ์ในการคืนเงินทุกกรณี</p>
--	---	---





เงื่อนไข และข้อควรทราบอื่นๆ

- ทางบริษัทฯ ขอสงวนสิทธิ์ในการยกเลิกการเดินทาง หากผู้ร่วมเดินทางไม่ถึง 10 ท่าน
- *** ออกเดินทางขั้นต่ำ 10 ท่าน (ไม่มีหัวหน้าทัวร์) 15 ท่านขึ้นไป (มีหัวหน้าทัวร์) ***
- บริษัทขอสงวนสิทธิ์ในการเลื่อนวันเดินทางของท่าน ในกรณีกรุ๊ปไม่สามารถออกเดินทางได้
- บริษัทฯ มีสิทธิ์ที่จะเปลี่ยนแปลงรายละเอียดบางประการในทัวร์นี้ เมื่อเกิดเหตุสุดวิสัยจนไม่อาจแก้ไขได้
- บริษัทฯ ขอสงวนสิทธิ์ในการปรับเปลี่ยนรายการท่องเที่ยวตามความเหมาะสม ทั้งนี้ขึ้นอยู่กับสภาพของสายการบิน โรงแรม และสถานะทางการเมือง โดยถือผลประโยชน์และความปลอดภัยของผู้เดินทางเป็นสำคัญ
- บริษัทฯ ขอสงวนสิทธิ์ที่จะไม่รับผิดชอบค่าใช้จ่ายใดๆ อันเกิดจากเหตุสุดวิสัย เช่น อุบัติเหตุ, ภัยธรรมชาติ, การนัดหยุดงาน, การก่อกองการจราจร, ความล่าช้าของเที่ยวบิน, การถูกปฏิเสธไม่ให้ออกหรือเข้าประเทศ ซึ่งอยู่นอกเหนือความรับผิดชอบของบริษัทฯ
- กรณีเกิดความผิดพลาดจากตัวแทน หรือ หน่วยงานที่เกี่ยวข้อง จนทำให้มีการยกเลิก ค่าใช้จ่ายเปลี่ยนแปลง การบริการจากสายการบิน บริษัทขนส่ง หรือหน่วยงานที่ให้บริการ บริษัทฯ จะดำเนินการให้โดยสุดความสามารถที่จะจัดบริการทัวร์อื่นทดแทน แต่จะไม่สามารถคืนเงินให้ได้ สำหรับค่าบริการนั้นๆ
- บริษัทฯ ขอสงวนสิทธิ์ที่จะไม่คืนค่าบริการ ในกรณีการท่องเที่ยวไม่เป็นไปตามที่คาดหวัง อาทิเช่น สถานที่ท่องเที่ยวบางแห่งปิดให้บริการ(กระเช้านองปิง, สวนสนุก) หรือมีเหตุอันเนื่องจากสภาพอากาศ ภัยธรรมชาติ ฤดูกาล ซึ่งบริษัทฯ ไม่สามารถควบคุมได้ โดยจะคำนึงถึงความปลอดภัยของผู้เดินทางเป็นสำคัญ
- ทางบริษัทฯ จะไม่รับผิดชอบใดๆ ทั้งสิ้น หากท่านใช้บริการของทางบริษัทฯ ไม่ครบ อาทิ ไม่เที่ยวบางรายการ ไม่ทานอาหารบางมื้อ เพราะค่าใช้จ่ายทุกอย่าง ทางบริษัทฯ ได้ทำการชำระให้กับตัวแทนต่างประเทศแบบเหมาจ่ายขาด ก่อนการเดินทางเรียบร้อยแล้ว
- บริษัทฯ จะไม่รับผิดชอบใดๆ ทั้งสิ้น หากเกิดกรณีสิ่งของสูญหายจากการโจรกรรม เจ็บป่วย หรือเกิดอุบัติเหตุอันเกิดจากความประมาทของนักท่องเที่ยวเอง หรือในกรณีที่กระเป๋าเกิดสูญหายหรือชำรุดเนื่องจากสายการบิน
- บริษัทฯ จะไม่รับผิดชอบต่อการทำนอก/เข้าประเทศ อันเนื่องมาจากมีสิ่งผิดกฎหมาย หรือเอกสารเดินทางไม่ถูกต้อง หรือการปฏิเสธอื่นๆ
- ราคาคิดตามราคาตัวเครื่องบินในปัจจุบัน หากราคาตัวเครื่องบินปรับสูงขึ้น บริษัทฯ ขอสงวนสิทธิ์ที่จะปรับราคาตัวเครื่องบินตามสถานการณ์ดังกล่าว
- หากท่านถอนตัวก่อนรายการท่องเที่ยวจะสิ้นสุดลง ทางบริษัทฯ จะถือว่าท่านสละสิทธิ์และจะไม่รับผิดชอบค่าบริการที่ท่านได้ชำระไว้แล้ว ไม่ว่ากรณีใดๆทั้งสิ้น
- การท่องเที่ยวของประเทศจีนนั้น จะต้องมีการเข้าชมสินค้าของทางรัฐบาล เพื่อเป็นการส่งเสริมการท่องเที่ยวดังกล่าว คือร้านจิวเวลรี่, ร้านหยก(ฮวงจุ้ย), ร้านบัวหิมะ, ร้านผ้าไหม แต่จะไม่ได้มีการบังคับซื้อ หากท่านใดประสงค์จะไม่เข้าร้านดังกล่าว จะต้องจ่ายค่าบริการเพิ่ม ทางบริษัทฯ จะขอถือว่าท่านรับทราบและยอมรับเงื่อนไขดังกล่าวแล้ว
- เนื่องจากตัวเครื่องบินเป็นตัวกรุ๊ป ไป-กลับพร้อมกัน ดังนั้นทางสายการบินจะจัดเป็นโซนกรุ๊ปมาให้ จึงไม่สามารถเลือกที่นั่งหรือระบุเลขที่นั่งได้ แต่อย่างไรก็ตาม ทางเจ้าหน้าที่และหัวหน้าทัวร์จะพยายามอย่างเต็มที่เพื่อให้แต่ละท่านได้นั่งด้วยกันกับคนในครอบครัว ทั้งนี้ทางบริษัทฯ ไม่สามารถรับประกันเรื่องที่นั่งได้ จึงเรียนมาเพื่อทราบและหวังว่าทุกท่านจะเข้าใจ

