



by VR Agency Travel & Trade Co. Ltd.
ใบอนุญาต/Travel License: 11/11450

21st ANNIVERSARY
eTravelWay.com

LINE @etravelway
Facebook @etravelway
Instagram etravelway
WhatsApp 021166395

A14798

POP MART

ที่สุด...ของประสบการณ์เดินทาง

SHANGHAI







ราคาเริ่มต้น

11,911

5D 3N

vietjet AIR



#เจ้าพ่อเซี่ยงไฮ้

- วัดพระหยกขาว • พิพิธภัณฑ์ธรรมชาติเซี่ยงไฮ้ • หมู่บ้านโบราณผานหลง • ตลาดร้อยปีเดินหัวงเมี่ยว
- หาดไว่ทาน • ล่องเรือชมแสงสีกลางคืนเซี่ยงไฮ้ • ชมตึกหอไข่มุกด้านนอก • อีตส์เฟรีย 1 วัน • ชมสตาร์บัค

เดินทาง : มีนาคม - พฤษภาคม 2568



LINE @etravelway
@etravelway.fire
@etravelway.sky

Emergency call only : 0853642449
tour.bkk@etravelway.com
www.youtube.com/etravelway

www.etravelway.com
VS080225
Page 1 of 16





เที่ยวบิน	ราคาผู้ใหญ่	พักเดี่ยว	บวกเพิ่มเด็ก0-18ปี	สายการบิน	จำนวน
08-12 มี.ค. 68 (ส-พ)	11,911	4500	+5000	VZ	19
13-17 มี.ค. 68 (พ-จ)	11,911	4500	+5000	VZ	19
15-19 มี.ค. 68 (ส-พ)	11,911	4500	+5000	VZ	19
20-24 มี.ค. 68 (พ-จ)	12,221	4500	+5000	VZ	19
22-26 มี.ค. 68 (ส-พ)	12,221	4500	+5000	VZ	19
27-31 มี.ค. 68 (พ-จ)	13,331	4500	+5000	VZ	19
29มี.ค.-02 เม.ย. 68 (ส-พ)	14,441	4500	+5000	VZ	19
02-06 เม.ย. 68 (พ-อ)	13,331	4500	+5000	VZ	25
04-08 เม.ย. 68 (วันจักรี)	15,551	4500	+5000	VZ	25
18-22 เม.ย. 68 (ศ-อ)	15,551	4500	+5000	VZ	35
23-27 เม.ย. 68 (พ-อา)	14,441	4500	+5000	VZ	25
24-28 เม.ย. 68 (พ-จ)	14,441	4500	+5000	VZ	25
25-29 เม.ย. 68 (ศ-อ)	14,441	4500	+5000	VZ	25
01-05 พ.ค. 68 (วันแรงงาน)	16,661	4500	+5000	VZ	25
02-06 พ.ค. 68 (ศ-อ)	16,661	4500	+5000	VZ	25
08-12 พ.ค. 68 (พ-จ)	16,661	4500	+5000	VZ	25
09-13 พ.ค. 68 (ศ-อ)	16,661	4500	+5000	VZ	25
10-14 พ.ค. 68 (ส-พ)	15,551	4500	+5000	VZ	25
16-20 พ.ค. 68 (ศ-อ)	14,441	4500	+5000	VZ	25
23-27 พ.ค. 68 (ศ-อ)	14,441	4500	+5000	VZ	25
30 พ.ค.-03 มิ.ย. 68 (ศ-อ)	14,441	4500	+5000	VZ	25
31 พ.ค.-04 มิ.ย. 68 (ส-พ)	14,441	4500	+5000	VZ	25

*** หมายเหตุ กรณีเด็กต่ำกว่า 18 ปี ชำระเพิ่ม 5,000 บาท / Inf ชำระ 5,000 บาท
ค่าทิปไกด์ท้องถิ่น, คนขับรถ 2,000 บาท/ท่าน/ทริป ผู้ใหญ่ เด็ก ทารก เก็บเท่ากันหมด
ทิปหัวหน้าทัวร์แล้วแต่ความพึงพอใจ

✓ เงินไซฟรีวีซ่าไทย-จีน

เงินไซฟรีวีซ่าไทย-จีน สำหรับผู้ถือหนังสือเดินทางธรรมดา และหนังสือเดินทางกึ่งราชการ จะมีระยะเวลาพำนักแต่ละครั้ง
ไม่เกิน 30 วัน และรวมระยะเวลาไม่เกิน 90 วัน ภายในช่วงเวลา 180 วัน

เที่ยวบินขาไป		Flight		เที่ยวบินขากลับ	
Vietjet Air.com	From	VZ3524	To	Vietjet Air.com	เที่ยวบินขากลับ
		BKK	PVG		
	Departure Time	16:45	BKK		
	Arrival Time	22:00	PVG		
	From	VZ3525	To		
		PVG	BKK		
	Departure Time	23:00	PVG		
	Arrival Time	02:50+1	BKK		





วันแรก สนามบินสุวรรณภูมิ – เชียงไฮ

13.30 น. พร้อมกันที่สนามบินสุวรรณภูมิ ผู้โดยสารขาออก ชั้น 4 เคาน์เตอร์สายการบิน **VIETJET (VZ)** พบเจ้าหน้าที่ บริษัท ฯ คอยอำนวยความสะดวกเรื่องเอกสารการเดินทาง และสัมภาระ ท่านควรถึงประตูทางออกขึ้นเครื่อง ก่อนเวลาเครื่องออกอย่างน้อย 30 นาที

16.45 น. ออกเดินทางสู่มหานครเชียงใหม่ โดยสายการบิน **VIETJET (VZ)** เที่ยวบินที่ **VZ 3524**



22.00 น. ถึงสนามบินผู้ตง **เชียงใหม่ "นครปารีสแห่งตะวันออก"** ถูกจัดให้อยู่ในกลุ่มมหานครไฮโซอันดับ 5 ของโลก รองจาก กรุงวอชิงตัน ดี.ซี. นิวยอร์ก ลอนดอน และ ปารีส รูปแบบการปกครองของมหานครเชียงใหม่จัดอยู่ในกลุ่มเมืองที่ขึ้นตรงต่อรัฐบาลกลาง ซึ่งไม่ขึ้นต่อมณฑลใด ๆ ทั้งสิ้น ปัจจุบันประเทศจีนมีเมืองที่มีรูปแบบการปกครองลักษณะนี้ทั้ง สิ้น 4 เมืองด้วยกัน ได้แก่ ปักกิ่ง เชียงไฮ เทียนจิน และฉงชิ่ง



นำท่านผ่านพิธีตรวจคนเข้าเมืองและศุลกากร หลังรับกระเป๋าสัมภาระแล้ว นำท่านเดินทางเข้าสู่ที่พัก
➡ พักที่ **LU AN HOTEL** หรือเทียบเท่า





**วันที่สอง วัดพระหยก-พิพิธภัณฑ์ประวัติศาสตร์ธรรมชาติเชียงใหม่ – ร้านบัวหิมะ – ผานหลงภูเจิ้น – ตลาดเงินห้วยเมียว
หาดไ่ว้ตัน – ล่องเรือข้ามฟาก - หอไข่มุก (ด้านนอก)**

เช้า **รับประทานอาหารเช้า ณ ห้องอาหารโรงแรม**
นำท่านเดินทางสู่ **วัดพระหยก** เป็นหนึ่งในสถานที่สำคัญทางพุทธศาสนาในเชียงใหม่ ประเทศจีน ซึ่งไม่ได้มีเพียงความงดงามทางศิลปะเท่านั้น แต่ยังมีคุณค่าทางประวัติศาสตร์และวัฒนธรรมอีกด้วย วัดนี้สร้างขึ้นในปี 1882 ในสมัยราชวงศ์ชิง โดยมีประวัติที่เกี่ยวข้องกับการนำพระพุทธรูปหยกสององค์จากพม่าไปยังเชียงใหม่ พระพุทธรูปหยกทั้งสององค์นี้เป็นของขวัญจาก Mr. Chen Jun-Pu ชาวจีนโพ้นทะเลในประเทศพม่าได้ถวายแด่พระอาจารย์ Hui Gen พระอุปัชฌาย์ที่เดินทางไปเผยแผ่พุทธศาสนาในพม่า วัดพระหยกยังเป็นที่รู้จักกันอย่างแพร่หลายเนื่องจากมีสถาปัตยกรรมที่งดงาม ตัววัดถูกสร้างขึ้นในรูปแบบของศิลปะจีนดั้งเดิม มีลักษณะคล้ายคลึงกับสถาปัตยกรรมในสมัยราชวงศ์ชิง พระพุทธรูปหยกที่มีความโดดเด่นที่สุดในวัดคือพระพุทธรูปหยกขาวที่มีความสูงประมาณ 1.9 เมตร แกะสลักจากหยกชิ้นเดียวและมีรายละเอียดที่งดงาม นอกจากนี้ยังมีพระพุทธรูปหยกนอน ซึ่งเป็นสัญลักษณ์ของพระพุทธเจ้าเมื่อครั้งทรงตรัสรู้ ที่นี้ยังเป็นสถานที่ที่มีการจัดกิจกรรมทางศาสนาหลากหลาย เช่น พิธีสวดมนต์ พิธีกรรมทางศาสนาต่างๆ และการฝึกสมาธิ



จากนั้นนำท่านสู่ **พิพิธภัณฑ์ประวัติศาสตร์ธรรมชาติเชียงใหม่** (เปิดวันจันทร์) หนึ่งในพิพิธภัณฑ์ที่ทั้งอลังการ ขนาดใหญ่ และสวยที่สุด โดยเปิดทำการมากกว่า 65 ปีแล้ว ซึ่งเริ่มต้นตั้งแต่ในปี ค.ศ. 1956 ที่นี้เป็นพิพิธภัณฑ์ที่เปรียบเสมือนเป็นแหล่งเรียนรู้ของชาวนครเชียงใหม่มาหลายยุคหลายสมัย ภายในพิพิธภัณฑ์ก็จะมีการจัดแสดงและมีของสะสม มากกว่า 240,000 ชิ้นด้วยกัน ตั้งแต่ ตัวอย่างสัตว์ 62,000 ชิ้น พืช 135,000 ชิ้น ซากโบราณยุคหิน 1,700 ชิ้น และหินแร่ 1,700 ชิ้น ซึ่งซากสิ่งมีชีวิตส่วนใหญ่เป็นชนิดที่หายาก หรือเป็นชนิดเฉพาะถิ่นที่พบได้แค่ในประเทศจีนเท่านั้น ไม่ว่าจะเป็น ช้างแมนมอธแม่น้ำหวง ชาลาแมนเดอริยักซ์ แพนด้ายักษ์ แอลลิเกเตอร์จีนจากแม่น้ำแยงซี เป็นต้น ซึ่งซากดึกดำบรรพ์ที่เป็นไฮไลท์เลยและยังมีขนาดใหญ่ที่สุดก็คือ ซากของมาเมนชีซอรัส (Mamenchisaurus hochuanensis) จากมณฑลเสฉวน โดยมีขนาดสูงเท่ากับตึก 4 ชั้นด้วยกัน เป็นหนึ่งในพิพิธภัณฑ์ประวัติศาสตร์ที่มีความยิ่งใหญ่อลังการอย่างมาก ได้เวลานำท่านแวะชม **ร้านบัวหิมะ** ชมคริมเป่าซูด้ง หรือที่รู้จักกันในชื่อ "บัวหิมะ" สรรพคุณเป็นเลิศในด้านรักษาแผลไฟไหม้ พุพอง และแมลงกัดต่อย เป็นยาสามัญประจำบ้าน





เที่ยง **รับประทานอาหารกลางวัน ณ กัสดาคาร**

บ่าย นำท่านเดินทางสู่ **ผานหลงกุ่เจิน** เดิมเป็นหมู่บ้านเก่าชานเมืองเซียงไฮ้ มีความทรุดโทรมตามกาลเวลา ก่อนที่ปัจจุบันได้นำมาดัดแปลง + ต่อเติม + สร้างใหม่ จนเป็น community ชิมหมู่บ้านจีนโบราณสไตล์เซียงหนาน มีลำธารผ่านกลาง พร้อมต้นหลิว ต้นไม้ร่มรื่น สะพาน และอาคารสไตล์จีน เป็นแหล่งรวมคาเฟ่ ร้านค้า ร้านกาแฟ ของแต่งบ้าน ร้านเสื้อผ้า เหมาะสำหรับมาเดินเล่นและเก็บภาพชิลล์ๆ พร้อมทานขนม ชมบรรยากาศ และสามารถล่องเรือชมวิวได้ด้วย



จากนั้นนำท่านชมเสี้ยวหลงเป่าที่ขึ้นชื่อกองมหานครเซียงไฮ้ ที่**ตลาดเงินหวังเมี่ยว** หรือ ตลาดร้อยปี เป็นตลาดเก่าของผู่ตง เมืองเซียงไฮ้ อาคารบ้านเรือนบริเวณนี้เป็นสถาปัตยกรรมโบราณสมัยราชวงศ์หมิงและชิง ตกแต่งสไตล์สถาปัตยกรรมแบบโบราณเงินและเก่ากว่าร้อยปี ที่ยังคงความงดงาม ทั้งร้านขายอาหาร ร้านขายของที่ระลึกมากมาย





ได้เวลานำท่านสู่บริเวณ **หาดไวท์ตัน** หรือ หาดเจ้าพ่อเชียงใหม่ ตั้งอยู่บนฝั่งตะวันตกของแม่น้ำหวงผู้มีความยาวจากเหนือจรดใต้ถึง 4 กิโลเมตร เป็นเขตสถาปัตยกรรมที่ได้ชื่อว่า " พิพิธภัณฑ์สิ่งก่อสร้างหมื่นปีแห่งชาติจีน " ถือเป็นสัญลักษณ์ที่โดดเด่นของนครเชียงใหม่



นำท่านเดินทางสู่ **ท่าเรือข้ามสู่ฝั่งผู่ตง** ให้ท่านได้ชมทัศนียภาพและแสงสียามค่ำคืน นำท่านบันทึกภาพประทับใจกับ **หอไข่มุก** (ด้านนอก)



★ **OPTION** ★ **กายกรรมเชียงใหม่ ERA ราคา 2,500บาท/ท่าน** กายกรรมซึ่งผสมผสานระหว่างกายกรรมจีน และความทันสมัยได้ด้วยกันอย่างลงตัว เป็นการศิลปะแสดงใหม่ล่าสุด ที่ทุ่มทุนสร้างกว่าร้อยล้านหยวนปัจจุบันนี้ถือว่าเป็นโชว์ที่ดีที่สุดของมหานครเชียงใหม่ ชมความงดงามอ่อนช้อย ผสมผสานความตื่นเต้นเร้าใจลดการเสี่ยงเสียดังโลก **(ขอสงวนสิทธิ์เดินทางตั้งแต่ 10 ท่าน ขึ้นไป รับประทาน)**





เย็น รับประทานอาหารเย็น ณ กัสดาคาร
☞ พักที่ LU AN HOTEL หรือเทียบเท่า

วันที่สาม อีสระเที่ยวชม มหานครเชียงใหม่เมืองเศรษฐกิจที่ยิ่งใหญ่ ตามอัธยาศัย หรือจะเลือกซื้อออฟชั่น
(อีสระอาหารกลางวัน และเย็น)

เช้า รับประทานอาหารเช้า ณ ห้องอาหารโรงแรม

★ OPTION 1 Shanghai Astronomy Museum+Shanghai Lingang Yaoxue Ice and Snow World+กายกรรม Era ราคา4,500
บาท/ท่าน (ขอสงวนสิทธิ์เดินทางตั้งแต่ 10 ท่าน ขึ้นไป รถบริการ)





★ **OPTION 2** Shanghai Astronomy Museum+ สวนดิสนีย์แลนด์ ราคา4,200บาท/ท่าน ถ้าตรงวันศุกร์ เสาร์ และวันอาทิตย์ราคา 4,800บาท/ท่าน (ขอสงวนสิทธิ์เดินทางตั้งแต่ 10 ท่าน ขึ้นไป รถบริการ)



✈ พักที่ LU AN HOTEL หรือเทียบเท่า





วันที่สี่ The street of 1,000 red jars – ดึกสตาร์บัด – ร้านหยก – ถนนนานกิง – ร้านยางพารา - Florentia Village Outlet - สนามบินผู้ตง

เช้า

รับประทานอาหารเช้า ณ ห้องอาหารโรงแรม

นำท่านช้อปปิ้งที่ **The street of 1,000 red jars** เดินเบิกร้านแบบเพลิน ๆ ให้ไม่รู้สึกรู้สึกับสิ่งทีกินเข้าไป ไม่ไกลนักก็จะเจอกับจุดเช็คอินถ่ายรูปใหม่ล่าสุดของเมือง The street of 1,000 red jars แหล่งรวมร้านค้าร้านอาหาร มองจากภายนอกเราจะเห็นเป็นอาคารทรงเก๋ไก๋ สร้างขึ้นเมื่อสมัยฝรั่งเศสมีสัมปทาน ช่วงปี 1848-1943 แต่ภายในกลับมีความสลบซับซ้อน เป็นผลงานออกแบบของ Jean Nouvel ปัจจุบันได้รับการโน้มน้าวให้ดูสะอาด ทันสมัยขึ้น พร้อมทาสีแดงทับทั้งโครงสร้าง ถ้าสังเกตดี ๆ ตามระเบียงจะมีขวดโหลทรงจีนวางประดับพร้อมต้นไม้อยู่ ซึ่งมีจำนวนมากกว่าพันใบ อันเป็นที่มาของชื่อนั่นเอง เอาเป็นว่านี่คือสปลดล่าสุดที่เหล่า instagrammer จะต้องห้ามพลาดมาถ่ายรูปเช็คอิน จากนั้นนำท่านชม **ดึกสตาร์บัด** สาขาใหญ่ที่สุดในโลก ณ มหานครเซี่ยงไฮ้ อยู่บนอาคาร 2 ชั้น พื้นที่กว่า 2,700 ตารางเมตร พร้อมพนักงานกว่า 400 คน ใหญ่กว่าสาขาปกติถึง 300 เท่าด้านบนของร้านตกแต่งด้วยแผ่นไม้รูปหกเหลี่ยม ด้วยงานแฮนด์เมดจำนวน 10,000 แผ่น มีถึงค้วกาแพทองเหลืองขนาด 40 ตัน สูงเท่าตึก 2 ชั้นประดับประดับด้วยแผ่นตราประทับแบบจีนโบราณมากกว่า 1,000 แผ่นมีบาร์จิบกาแพที่ยาวที่สุดในโลกที่ยาวถึง 88 ฟุต มีเครื่องดื่มมากกว่า 100 ชนิด รวมไปถึงเครื่องดื่มที่มีเฉพาะสาขานี้แห่งเดียว มีเบเกอรี่ที่หาสดๆใหม่ๆมากกว่า 80 ชนิด

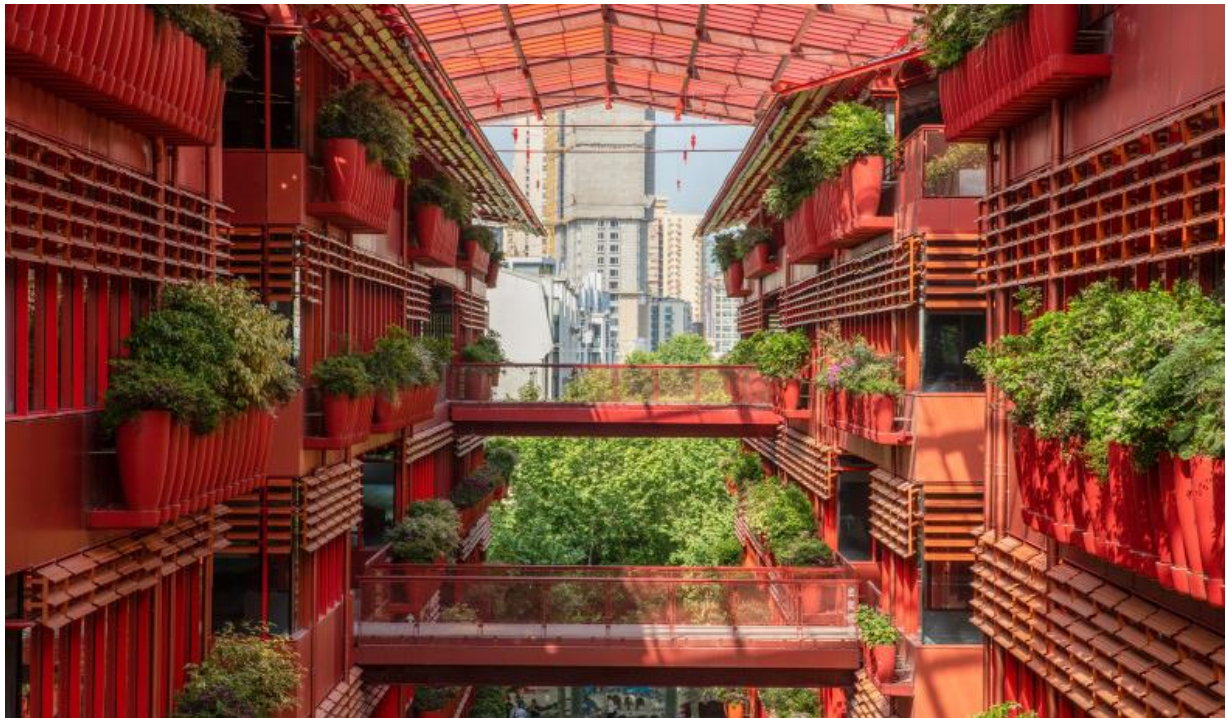

**เที่ยง
บ่าย**

รับประทานอาหารกลางวัน ณ ภัตตาคาร

นำท่านชม **ร้านหยก** ฟังบรรยายสรรพคุณของหยก เลือกซื้อเลือกชมสินค้าภายในร้าน จากนั้นนำท่านสู่ **ถนนนานกิง** ถือเป็นถนนสายเก่าแก่ของเมืองเซี่ยงไฮ้ซึ่งมีความยาวถึง 5.5 กม. อธิระให้ท่านได้เลือกซื้อหาของฝากตามอัธยาศัย





นำท่านแวะชม **ร้านยางพารา** จากนั้นนำท่านช้อปปิ้งที่ **Florentia Village Outlet** แอ้าท์เล็ทสินค้าแบรนด์ดัง ภายในมีสินค้าแฟชั่นแบรนด์ดังระดับสากล รอให้ช้อปปิ้งมากมาย **(เพื่อความสะดวกในการเที่ยวชม อีสร้านอาหารเป็นตามอัธยาศัย)** ได้เวลาอันสมควรนำท่านสู่สนามบินผู้ตงเชียงใหม่



หมายเหตุ คณะควรเดินทางไปถึงสนามบินเพื่อทำการเช็คอินก่อนขึ้นเครื่องประมาณ 2-3 ชม. เพื่อหลีกเลี่ยงสถานการณ์ฉุกเฉินที่อาจเกิดขึ้น เช่น สภาพการจราจรที่คับคั่ง, สภาพอากาศและอื่นๆ โดยมีตัวแทนบริษัท (มีคค.เทศก, หัวหน้าทัวร์, คนขับรถ) เป็นผู้พิจารณาและบริหารเวลาอย่างเหมาะสม บริษัทขอสงวนสิทธิ์คืนเงินทุกกรณีหากลูกค้าไม่สามารถขึ้นเครื่องกลับตามวันและเวลาเที่ยวบินที่ระบุในรายการทัวร์

23.00 น. ออกเดินทางสู่กรุงเทพฯ โดยสายการบิน **VIETJET (VZ)** เที่ยวบินที่ **VZ 3525**



วันที่ห้า **สนามบินสุวรรณภูมิ**

02.50 น. ถึง **สนามบินสุวรรณภูมิ กรุงเทพฯ** โดยสวัสดิภาพ พร้อมความประทับใจในบริการ.....





อัตราค่าบริการนี้รวม

- ✓ ค่าตั๋วเครื่องบินไป-กลับ ภาษีสนามบิน, ภาษีน้ำมัน
- ✓ น้ำหนักกระเป๋าโหลด ใต้ท้องเครื่อง 20 กิโลกรัม
- ✓ ค่ารถที่บริษัทจัดเตรียม
- ✓ ค่าห้องพักในโรงแรมที่ระบุ หรือเทียบเท่า(2-3ท่าน/ห้อง)
- ✓ ค่าธรรมเนียมเข้าชม สถานที่ต่างๆ ตามที่ระบุ
- ✓ ค่าอาหารตามที่ระบุ ในรายการ
- ✓ ค่ามัคคุเทศก์ท้องถิ่น หัวหน้าทัวร์ ตลอดการเดินทาง
- ✓ ประกันอุบัติเหตุการเดินทางเที่ยว วงประกันท่านละ: 5 แสน ถึง 1 ล้านบาท
- ✓ น้ำดื่ม 1 ขวด ต่อท่าน

อัตราค่าบริการไม่รวม

- ✗ ค่าใช้จ่ายส่วนตัว ของผู้เดินทาง
- ✗ ค่าใช้จ่ายในการทำ Passport
- ✗ ค่าคัดกรองตรวจหาเชื้อ RT-PCR หรือ ATK
- ✗ ค่าธรรมเนียมกรณีกระเป๋า มีน้ำหนักเกินกว่ากำหนด
- ✗ ค่าภาษีน้ำมัน ที่สายการบิน เรียกเก็บเพิ่มภายหลังออกตั๋ว
- ✗ ค่าทิปไกด์และคนขับรถท้องถิ่น 2,000 บาท/ท่าน/ทริป
- ✗ ค่าภาษีมูลค่าเพิ่ม 7% และภาษีหัก ณ ที่จ่าย 3%
- ✗ ไม่รวมค่าวีซ่าเที่ยวกรณี ที่ทางรัฐบาลยกเลิกวีซ่ากรุ๊ป
- ✗ พาสปอร์ตต่างชาติเพิ่ม 5,000/ท่าน INF ชำร: 5,000





เงื่อนไขการเดินทาง

เดินทางขั้นต่ำ 20 ท่าน หากต่ำกว่ากำหนด กรุ๊ปจะไม่สามารถเดินทางได้ หากผู้เดินทางทุกท่านยินดีที่จะชำระค่าบริการเพิ่ม เพื่อให้คณะเดินทางได้ ทางเรายินดีที่จะประสานงานในการเดินทางตามประสงค์ให้ท่านต่อไป ทางบริษัทขอสงวนสิทธิ์ในการงดออกเดินทางและเลื่อนการเดินทางไปในวันอื่นต่อไป โดยทางบริษัทฯจะแจ้งให้ท่านทราบล่วงหน้า

เงื่อนไขการจอง และ ชำระเงิน

- ▶▶▶ กรุณาชำระค่าบริการเต็มจำนวน เพื่อรักษาสัญญาในการสำรองที่นั่งในเดินทาง
- ▶▶▶ หากไม่ชำระค่าบริการตามกำหนด ขออนุญาตตัดที่นั่งให้ลูกค้าท่านอื่นที่รออยู่
- ▶▶▶ หากชำระไม่ครบตามจำนวน บริษัทฯ ถือว่าท่านยกเลิกการเดินทางโดยอัตโนมัติ
- ▶▶▶ หากชำระเงินแล้ว โปรดส่งหลักฐานการโอนเงินมาให้เจ้าหน้าที่ทางอีเมลล์
- ▶▶▶ ส่งรายชื่อสำรองที่นั่ง ผู้เดินทางต้องส่งสำเนาหนังสือเดินทาง(Passport) โดยเซ็นต์ชื่อพร้อมยืนยันยืนยันว่าต้องการเดินทางท่องเที่ยวทวีปใด,วันที่ไป กับใครบ้าง,เบอร์โทร
- ▶▶▶ หากไม่ส่งสำเนาหนังสือเดินทาง(Passport) มาให้ทางบริษัทฯ ขอสงวนสิทธิ์ไม่รับผิดชอบค่าเสียหายอันเกิดจากความผิดพลาดจากการสะกดชื่อ-นามสกุล และอื่นๆ เพื่อใช้ในการจองตั๋วเครื่องบินทั้งสิ้น

*****โปรดตรวจสอบ Passport จะต้องมียุคคงเหลือ ณ วันเดินทางมากกว่า 6 เดือนขึ้นไป และเหลือหน้ากระดาษอย่างต่ำ 2 หน้า และไม่ฉีกขาดหรือชำรุด*****

เงื่อนไขยกเลิกการจอง

เนื่องจากเป็นราคาตั๋วเครื่องบิน Promotion เมื่อชำระเงินค่าจองค่าทัวร์แล้ว ไม่สามารถยกเลิก เลื่อน ขอคืนเงินได้ทุกกรณีและกรณีที่เกิดจกตรวจคนเข้าเมืองที่กรุงทองฯฯ และในต่างประเทศ ปฏิเสธมิให้เดินทางออก หรือ เข้าประเทศที่ระบุไว้ในรายการเดินทาง บริษัทฯ ขอสงวนสิทธิ์ที่จะไม่คืนค่าทัวร์ไม่ว่ากรณีใดๆ รวมถึง เมื่อท่านออกเดินทางไปกับคณะแล้ว





✈️ เงื่อนไขและข้อกำหนดอื่นๆ ✈️

- ▶▶▶ อัตราค่าบริการนี้คำนวณจากอัตราแลกเปลี่ยนเงินตราต่างประเทศ ณ วันที่ทางบริษัทเสนอราคา ดังนั้นทางบริษัทขอสงวนสิทธิ์ในการปรับราคาค่าบริการเพิ่มขึ้น ในกรณีที่มีการเปลี่ยนแปลงอัตราแลกเปลี่ยนเงินตราต่างประเทศ ค่าตัวเครื่องบิน ค่าภาษีเชื้อเพลิง ค่าประกันภัยสายการบิน การเปลี่ยนแปลงเที่ยวบินฯลฯ
- ▶▶▶ มัคคุเทศก์ พนักงาน หรือตัวแทนของทางบริษัท ไม่มีอำนาจในการให้คำสัญญาใดๆ แก่บริษัท เว้นแต่มีเอกสารลงนามโดยผู้มีอำนาจของบริษัทกำกับเท่านั้น
- ▶▶▶ กรณีลูกค้าที่จองเฉพาะทัวร์ไม่รวมบัตรโดยสารเครื่องบิน (จอยแลนด์ทัวร์ หรือ ซื้อตัวเครื่องบินแยกเอง) ในวันเริ่มทัวร์ (วันที่หนึ่ง) ท่านจำเป็นต้องมารอคณะที่นั่น ทางบริษัทไม่สามารถให้คณะรอท่านได้ไม่ว่ากรณีใดก็ตาม กรณีที่ไฟล์ทของท่านมาถึงช้ากว่าคณะ: และยืนยันเดินทางท่านจำเป็นต้องเดินทางตามคณะไปยังเมือง หรือ สถานที่ท่องเที่ยวที่ท่านอยู่ในเวลานั้นๆ กรณีนี้จะมีค่าใช้จ่ายเพิ่มท่านจำเป็นต้องชำระค่าใช้จ่ายที่ใช้ในการเดินทางด้วยตนเองทั้งหมด ไม่ว่าจะกรณีใดก็ตามและทางบริษัทขอสงวนสิทธิ์ไม่สามารถชดเชย หรือ ทดแทนหากท่านไม่ได้ท่องเที่ยวเมือง หรือสถานที่ท่องเที่ยวใดสถานที่หนึ่งทุกกรณี เนื่องจากเป็นการชำระแบบเหมาจ่ายกับตัวแทนแล้วทั้งหมด
- ▶▶▶ ทัวร์นี้ขอสงวนสิทธิ์สำหรับผู้เดินทางที่ถือหนังสือเดินทางธรรมดา (หน้าปกสีน้ำตาล/เหลือง) เท่านั้น กรณีที่ท่านถือหนังสือเดินทางราชการ (หน้าปกสีน้ำเงิน) หนังสือเดินทางทูต (หน้าปกสีแดงสด) และต้องการเดินทางไปพร้อมคณะ: อันมีวัตถุประสงค์เพื่อการท่องเที่ยวโดยไม่มีจดหมายเชิญ หรือเอกสารใดเชื่อมโยงเกี่ยวกับการขออนุญาตใช้หนังสือเดินทางพิเศษอื่นๆ หากไม่ผ่านการอนุมัติของค่าน์เตอร์เช็คอิน ท่านตรวจคนเข้าเมืองที่ฝั่งประเทศไทย (ต้นทาง) ขาออก และต่างประเทศ (ปลายทาง) ขาเข้า ไม่ว่าจะกรณีใดก็ตามทางบริษัทขอสงวนสิทธิ์ไม่รับผิดชอบความผิดพลาดที่จะเกิดขึ้นในส่วนนี้ไม่ว่าส่วนใดส่วนหนึ่ง
- ▶▶▶ พาสปอร์ตต่างชาติ ที่ไม่ได้เป็นพาสปอร์ตท่องเที่ยว (พาสปอร์ตสำหรับทำงาน) ไม่สามารถเดินทางไปประเทศที่สามได้
- ▶▶▶ ตัวกรุ๊ป ตัวโปรโมชัน ไม่สามารถระบุที่นั่งบนเครื่องบินได้





เที่ยวไขและข้อกำหนดอื่นๆ

▶▶▶ ทัวร์นี้สำหรับผู้มีวัตถุประสงค์เพื่อการท่องเที่ยว

****กรณีลูกค้าไม่ไปตามโปรแกรม และขอแยกตัวออกจากคณะ: ทางบริษัทฯ ไม่สามารถคืนค่าใช้จ่ายใดๆ แก่ท่านได้ และทางบริษัทฯ จะไม่รับผิดชอบหากเกิดเหตุการณ์ไม่คาดฝันกับท่าน****
****กรณีลูกค้าไม่ลงร้านของรัฐบาล บริษัทขอสงวนสิทธิ์เก็บ 2,000 หยวน/คน โดยถือว่าท่านรับทราบและยอมรับเงื่อนไข****

▶▶▶ ทัวร์นี้เป็นทัวร์แบบเบาแล้วทั้งหมด หากท่านไม่ได้ร่วมเดินทางหรือใช้บริการตามที่ระบุไว้ในรายการหรือถูกปฏิเสธการเข้า-ออกเมืองด้วยเหตุผลใดๆ ทางบริษัทฯ จะไม่คืนเงินค่าบริการไม่ว่าบางส่วนหรือทั้งหมดและอาจมีค่าใช้จ่ายเพิ่มเติมขึ้นตามมาเป็นบางกรณี ทางบริษัทฯ ขอสงวนสิทธิ์ในการเรียกเก็บค่าใช้จ่ายที่เกิดขึ้นจริงทั้งหมดกับผู้เดินทาง กรณีที่เกิดเหตุการณ์นี้ขึ้นไม่ว่ากรณีใดก็ตาม

▶▶▶ ทางบริษัทฯ ขอสงวนสิทธิ์ในการยกเลิกการเดินทางกรณีที่มีนักท่องเที่ยวร่วมเดินทางน้อยกว่า 20 ท่าน โดยจะแจ้งให้กับนักท่องเที่ยวหรือเอเจนซี่ที่ทราบล่วงหน้าอย่างน้อย 2-7 วันก่อนการเดินทาง สำหรับประเทศที่ไม่มีวีซ่าอย่างน้อย 10 วันก่อนการเดินทางแต่หากทางนักท่องเที่ยวทุกท่านยินดีที่จะชำระค่าบริการเพิ่มจากการที่มีนักท่องเที่ยวร่วมเดินทางน้อยกว่าที่ทางบริษัทฯ กำหนดเพื่อให้คณะเดินทางได้ ทางเรายินดีที่จะให้บริการต่อไป

▶▶▶ ทางบริษัทฯ ขอสงวนสิทธิ์ไม่รับผิดชอบค่าเสียหายจากความผิดพลาดในการสะกดชื่อ นามสกุล คำนำหน้าชื่อ เลขที่หนังสือเดินทาง และอื่นๆ เพื่อใช้ในการจองตั๋วเครื่องบิน ในกรณีที่นักท่องเที่ยวหรือเอเจนซี่ไม่ได้ส่งหนังสือเดินทางให้กับทางบริษัทพร้อมการชำระเงิน

▶▶▶ ทางบริษัทฯ ขอสงวนสิทธิ์ในการเปลี่ยนแปลงรายการการเดินทางตามความเหมาะสม เพื่อให้สอดคล้องกับสถานการณ์ ภูมิอากาศ และเวลา ณ วันที่เดินทางจริงของประเทศที่เดินทาง ทั้งนี้ บริษัทจะคำนึงถึงความปลอดภัยของนักท่องเที่ยวส่วนใหญ่เป็นสำคัญ

▶▶▶ ทางบริษัทฯ ขอสงวนสิทธิ์ไม่รับผิดชอบใดๆ ต่อความเสียหายหรือค่าใช้จ่ายใดๆ ที่เพิ่มขึ้นของนักท่องเที่ยวที่มีได้เกิดจากความผิดของทางบริษัท เช่น ภัยธรรมชาติ การจลาจล การนัดหยุดงาน การปฏิวัติ อุบัติเหตุ ความเจ็บป่วย ความสูญหายหรือเสียหายของสัมภาระ: ความล่าช้า เปลี่ยนแปลง ยกเลิกเที่ยวบิน หรือการบริการของสายการบิน เหตุสุดวิสัยอื่น เป็นต้น เนื่องจากอยู่นอกเหนือการควบคุม

▶▶▶ บริษัทฯ ขอสงวนสิทธิ์ในการเปลี่ยนแปลงเที่ยวบิน โดยมีต้องแจ้งเหตุให้ทราบล่วงหน้า

บริษัทขอสงวนสิทธิ์ : รายการทัวร์ท่องเที่ยวสามารถเปลี่ยนแปลงหรือยกเลิกรายการตามความเหมาะสมอันเนื่องจากสภาวะอากาศ การจลาจล, การเมือง, สายการบิน, ขั้นตอนการตรวจคนเข้าเมืองของแต่ละประเทศหรือกรณีอื่นๆโดยมีต้องแจ้งให้ทราบล่วงหน้าโดยมีตัวแทนบริษัท(มีคฤทศก์, หัวหน้าทัวร์, คนขับรถของแต่ละประเทศ)เป็นผู้บริหารเวลาปรับเปลี่ยนตามความเหมาะสม ทั้งนี้ขึ้นอยู่กับสภาวะการจลาจล, การตรวจคนเข้าเมืองหรือสาเหตุอื่นที่ไม่ได้มาจากทางบริษัทโดยทางบริษัทฯ จะคำนึงถึงความปลอดภัยและประโยชน์ของผู้เดินทางเป็นสำคัญ...กรุณาอ่านรายการและเงื่อนไขข้อตกลงอย่างละเอียดก่อนทำการจองทัวร์หรือชำระเงิน จากนั้นจะถือว่าลูกค้ารับทราบตามข้อกำหนดของบริษัทหากเกิดความเสียหายใดๆขึ้น และขอสงวนสิทธิ์ไม่รับผิดชอบกรณีมีตัวเครื่องบินภายในประเทศเนื่องจากเหตุไฟลท์บินตามรายการถูกยกเลิกหรือสาเหตุอื่นเนื่องจากสภาวะอากาศ, การจลาจล, การเมืองจากสายการบิน ทางบริษัทฯ จะไม่รับผิดชอบทุกกรณี.

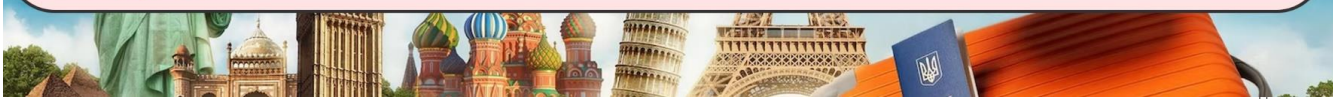



ข้อมูลสำคัญเกี่ยวกับสายการบินที่ท่านควรทราบ

- ▶▶▶ เนื่องจากบัตรโดยสารเป็นแบบหมู่คณะ (ราคาพิเศษ) สายการบินจึงขอสงวนสิทธิ์ในการเลือกที่นั่งบนเครื่องบิน
- ▶▶▶ กรณีที่ท่านเป็นมุสลิม หรือ นับถือศาสนาอิสลาม หรือ แพ้อาหารบางประเภท โปรดระบุมาให้ชัดเจนในขั้นตอนการจอง กรณีที่แจ้งล่วงหน้าก่อนการเดินทางท่านอาจมีค่าใช้จ่ายเพิ่มเติมเพื่อชำระกับเมนูใหม่ที่ต้องการ
- ▶▶▶ บางสายการบินอาจมีเงื่อนไขเกี่ยวกับการให้บริการอาหารบนเครื่องแตกต่างกัน ขอให้ท่านทำความเข้าใจถึงวัฒนธรรมประจำชาติของแต่ละสายการบินที่กำลังให้บริการท่านอยู่
- ▶▶▶ สายการบินอาจมีการงดเสิร์ฟอาหารและเครื่องดื่ม หรือเปลี่ยนแปลงรูปแบบอาหารซึ่งขึ้นอยู่กับสายการบินเป็นผู้อำหนด

ข้อแนะนำก่อนการเดินทาง

- ▶▶▶ กฎหมายของเหลว เจล สเปรย์ ที่จะนำติดตัวขึ้นเครื่องบิน ต้องมีขนาดบรรจุภัณฑ์ไม่เกิน 100 มิลลิลิตรต่อชิ้น และรวมกันทุกชิ้นไม่เกิน 1,000 มิลลิลิตร โดยแยกใส่ถุงพลาสติกใสซึ่งมีซิปล็อคปิดสนิท และสามารถนำออกมาให้เจ้าหน้าที่ตรวจได้อย่างสะดวก ณ จุดเอ็กซ์เรย์ อนุญาตให้ถือได้ท่านละ 1 ใบเท่านั้น ถ้าสิ่งของดังกล่าวมีขนาดบรรจุภัณฑ์มากกว่าที่กำหนดจะต้องใส่กระเป๋าใบใหญ่และฝากเจ้าหน้าที่โหลดใต้ท้องเครื่องบินเท่านั้น
- ▶▶▶ สิ่งของที่มีลักษณะคล้ายกับอาวุธ เช่น กระโถนตักเล็บ มีดพก แหวน อุปกรณ์กีฬาฯ จะต้องใส่กระเป๋าใบใหญ่และฝากเจ้าหน้าที่โหลดใต้ท้องเครื่องบินเท่านั้น
- ▶▶▶ กฎหมายห้ามนำผลิตภัณฑ์ที่ทำมาจากพืช และเนื้อสัตว์ทุกชนิดเข้าประเทศ เช่น พืช ผลไม้สด ไข่ เนื้อสัตว์ ไส้กรอกฯ เพื่อเป็นการป้องกันโรคติดต่อที่จะมาจากสิ่งเหล่านี้ หากเจ้าหน้าที่ตรวจพบ จะต้องเสียค่าปรับในอัตราที่สูงมาก

การจองตั๋ว ช่วงสถานการณ์ไม่ปกติ โรคโควิด-19

- ▶▶▶ การเดินทางเที่ยวต่างประเทศและในประเทศไทย ในช่วงสถานการณ์ไม่ปกติของโรคโควิด-19 เนื่องด้วยมาตรการเกี่ยวกับควบคุมโรคโควิด -19 ของแต่ละประเทศมีการเปลี่ยนแปลงตลอดเวลา อาจส่งผลให้สถานที่ท่องเที่ยวบางแห่งปิด รถไฟหยุดบริการ เรือสำราญหยุดบริการ หากเกิดกรณีดังกล่าว บริษัทฯ ขอสงวนสิทธิ์ในการปรับเปลี่ยนโปรแกรมทัวร์ตามความเหมาะสม โดยไม่แจ้งให้ทราบล่วงหน้า
- ▶▶▶ กรณีลูกค้าป่วยเป็นโควิด -19 ระหว่างทัวร์ ลูกค้าต้องรับผิดชอบค่าใช้จ่ายในการตรวจรักษาต่าง ๆ รวมถึงค่าโรงแรมในการกักตัวด้วยตัวท่านเอง / เนื่องจากทัวร์เป็นลักษณะเหมาบริการ บริษัทฯ ขอสงวนสิทธิ์ในการคืนเงินค่าทัวร์ ทั้งนี้บริษัทฯ จะช่วยประสานงานต่างๆ ให้เรียบร้อย ***ประกันการเดินทาง ของบริษัทฯ จัดทำให้ จะเป็นประกันอุบัติเหตุในการเดินทางเท่านั้น ไม่รวมประกันสุขภาพ และโรคประจำตัว ไม่รวมค่าโรงแรมในการกักตัว Hotel / Home isolation ไม่รวมถึงค่าใช้จ่ายในการตรวจ Fit to Fly ATK RT-PCR และPCR





บริษัทฯ ขอสงวนสิทธิ์ในการเปลี่ยนแปลงเพื่อให้เกิดความเหมาะสมการเดินทางเป็นครอบครัว

▶▶▶ หากท่านเดินทางเป็นครอบครัวใหญ่หรือเดินทางพร้อมสมาชิกในครอบครัวที่ต้องได้รับการดูแลเป็นพิเศษ (Wheelchair) เด็กและผู้สูงอายุที่มีโรคประจำตัว หรือ ไม่สะดวกในการเดินทางท่องเที่ยวติดต่อกัน ท่านและครอบครัวต้องให้การดูแลสมาชิกภายในครอบครัวของตนเอง เนื่องจากการเดินทางเป็นหมู่คณะ หัวหน้าทัวร์มีความจำเป็นต้องดูแลและคณะทัวร์ทั้งหมด สำหรับผู้เดินทางที่อายุไม่ถึง 18 ปี และไม่ได้เดินทางกับ บิดา มารดา ต้องมีจดหมายยินยอมให้บุตรเดินทางไปต่างประเทศจากบิดาหรือมารดาแนบมาด้วย

รายละเอียดเพิ่มเติม

- ▶▶▶ กรณีมี “คดีความ” ที่ไม่อนุญาตให้ท่านเดินทางออกนอกประเทศได้ โปรดทำการตรวจสอบก่อนการจองทัวร์ว่า ท่านสามารถเดินทางออกนอกประเทศได้หรือไม่ ถ้าไม่สามารถเดินทางได้ ซึ่งเป็นที่อยู่เหนือการควบคุมของบริษัท ทางบริษัทจะไม่รับผิดชอบใดๆ ทั้งสิ้น
- ▶▶▶ กรณี “หญิงตั้งครรภ์” ท่านจะต้องมีใบรับรองแพทย์ ระบุชัดเจนว่าสามารถเดินทางออกนอกประเทศได้ รวมถึงรายละเอียดอายุครรภ์ที่ชัดเจน ซึ่งที่อยู่เหนือการควบคุมของบริษัท ทางบริษัทจะไม่รับผิดชอบใดๆ ทั้งสิ้น

