



กวางเจาเทรดแฟร์ #137th

กุญแจสู่ประตูเศรษฐกิจ 5 วัน 4 คืน

Phase 1



เป่ยจิงลู่

หรือถนนคนเดินปักกิ่ง แหล่งช้อปปิ้ง
ที่สะท้อนถึงความทันสมัย



CANTON FAIR

เข้าชมงาน CANTON FAIR
ครั้งที่ 137 เฟส 1 เต็มอิ่ม 2 วันครึ่ง

ช้อปปิ้งย่านจิมซาจุ่ย

ย่านช้อปปิ้งยอดนิยม
อันดับหนึ่งของฮ่องกง

วัดแชกงหมิว

ขอพรด้านโชคลาภ การงาน
การเงิน หมุนกังหันนำโชค แก่ชง



เจ้าแม่กวนอิมสองอำ

ทำพิธีขี้มเงินเจ้าแม่กวนอิม
เปิดดวงเศรษฐี

เกาะลันเตา

ขึ้นกระเช้ามองปิง
นมัสการพระใหญ่เทียนถาน





บินหรูเครื่องบิน 2 ชั้นลำที่ใหญ่ที่สุดในโลก

โดยสายการบินเอมิเรตส์ (EK)
AIRBUS A380



เข้าชมงาน CANTON FAIR ครั้งที่ 137 PHASE 1 เต็มอิ่ม 2 วันครึ่ง

พิเศษ!! บุปเฟตส์สุดปังย่าง + บุปเฟตส์นานาชาติ
บุฟเฟตส์ชาบูสไตล์ฮ่องกง เครื่องดื่ม เบียร์ไม่อั้น!!

พักโรงแรมระดับ 4 ดาว ****

กางเขนพักที่ **CRYSTAL ORANGE HOTEL GUANGZHOU**
ฮ่องกงพักที่ **EATON HOTEL**

กำหนดการเดินทาง & อัตราค่าบริการ

กำหนดการเดินทาง	ไฟล์บิน	ราคาทัวร์/ท่าน พักห้องละ 2 ท่าน	ราคาทัวร์ไม่รวม ตัวเครื่องบิน	ราคา ห้องพัก เดี่ยว
15-19 เม.ย. 68	EK384 (14.00-18.05) EK385 (21.30-23.45)	27,999	22,999	10,000

อัตราค่าบริการสำหรับ เด็กอายุไม่เกิน 2 ปี ณ วันเดินทางกลับ (Infant) ท่านละ 6,500 บาท

ไม่รวมค่าธรรมเนียมมัดคูปองที่พักท้องถิ่นและคนขับรถ ท่านละ 1,500 บาท
ชำระที่สนามบิน ณ วันเดินทาง เด็กและผู้ใหญ่จ่ายเท่ากัน (ยกเว้นเฉพาะเด็กทารก)





DAY 1

รายการ	เช้า	กลางวัน	เย็น	โรงแรม
<ul style="list-style-type: none"> • กรุงเทพฯ (สุวรรณภูมิ) • อ่องกง • กวางเจา 	-	✂ บนเครื่อง	✂ ภัตตาคาร	CRYSTAL ORANGE HOTEL โรงแรมระดับ 4 ดาว

DAY 2

รายการ	เช้า	กลางวัน	เย็น	โรงแรม
<ul style="list-style-type: none"> • ชมงาน CANTON FAIR ครั้งที่ 137 (เต็มวัน) • ถนนคนเดินเป่ย์จิงลู่ 	☺ บุฟเฟต์ อาหารเช้า	-	☺ บุฟเฟต์ สุกี้ ปิ้งย่าง	CRYSTAL ORANGE HOTEL โรงแรมระดับ 4 ดาว

DAY 3

รายการ	เช้า	กลางวัน	เย็น	โรงแรม
<ul style="list-style-type: none"> • ชมงาน CANTON FAIR ครั้งที่ 137 (เต็มวัน) 	☺ บุฟเฟต์ อาหารเช้า	-	☺ บุฟเฟต์ นานาชาติ	CRYSTAL ORANGE HOTEL โรงแรมระดับ 4 ดาว

DAY 4

รายการ	เช้า	กลางวัน	เย็น	โรงแรม
<ul style="list-style-type: none"> • ชมงาน CANTON FAIR ครั้งที่ 137 (ครึ่งวัน) • อ่องกง • ซ้อปิ้งย่านดิงจิมซาจู้ย 	☺ บุฟเฟต์ อาหารเช้า	-	-	EATON HOTEL โรงแรมระดับ 4 ดาว

DAY 5



รายการ	เช้า	กลางวัน	เย็น	โรงแรม
<ul style="list-style-type: none"> • วัดเจ้าแม่กวนอิมสองอำ • ศูนย์รวมฮวงจุ้ยกังหันน้ำโชค • วัดแซกงหมิว • กระเช้านองปิง & พระใหญ่เทียนถาน • กรุงเทพฯ (สุวรรณภูมิ) 	☺ ต้มยำ	☺ ชาบู	✂ บนเครื่อง	-



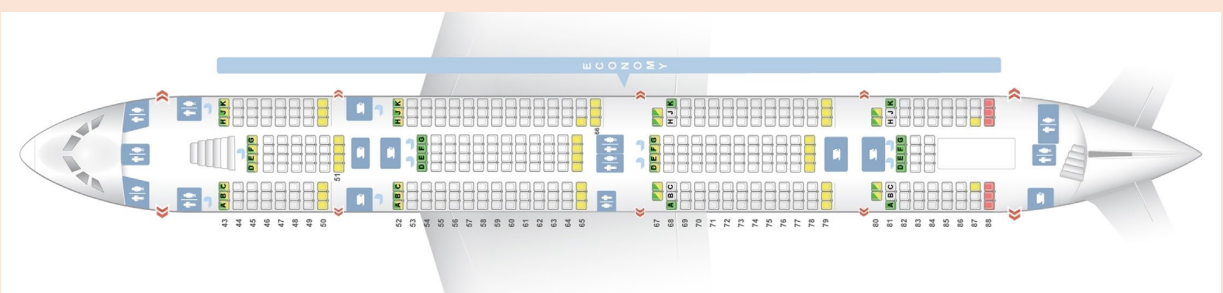

วันแรก กรุงเทพฯ (สุวรรณภูมิ) – ฮองกง – กวางเจา



-  **10.30 น.** คณะพร้อมกัน ณ ท่าอากาศยานสุวรรณภูมิ ผู้โดยสารชาวอกระหว่างประเทศ ชั้น 4 ประตู 10 แถว U เคาน์เตอร์สายการบินเอมิเรตส์ (EK) พบเจ้าหน้าที่และหัวหน้าทัวร์จากทางบริษัทคอยต้อนรับและอำนวยความสะดวกแก่ท่านในด้านตัวเครื่องบินและสัมภาระในการเดินทาง
-  **14.00 น.** นำทุกท่านลัดฟ้าสู่เกาะฮ่องกง โดยเที่ยวบินที่ **EK384 / บริการอาหารและเครื่องดื่มบนเครื่อง**
-  **18.05 น.** การเดินทางใช้เวลา 3 ชั่วโมง ถึงสนามบิน **CHECK LAP KOK** สนามบินแห่งใหม่ของฮ่องกง ที่ทันสมัยด้วยเทคโนโลยีและสิ่งอำนวยความสะดวกต่างๆ อย่างครบครัน ผ่านพิธีการตรวจเอกสารและสัมภาระในการเข้าเมือง



- นำท่านเดินทางผ่านเส้นทางไฮเวย์อันทันสมัยข้ามสะพานแขวนชิงหม่า (TSING MA BRIDGE) ซึ่งเป็นสะพานแขวนสองชั้นที่ยาวที่สุดในโลก โดยมีความยาวทั้งหมด 2.2 กิโลเมตร (1.4 ไมล์) เชื่อมต่อระหว่างฮ่องกงอินเตอร์เนชั่นแนลแอร์พอร์ตกับตัวเมืองฮ่องกง ตัวสะพานชั้นบนจะเป็นทางให้รถยนต์วิ่ง ส่วนชั้นล่างเป็นเส้นทางของเอ็มทีอาร์ (MTR) และแอร์พอร์ตเอ็กเพรสเทรนส์ (Airport Express Trains) สะพานแขวนชิงหม่านี้ ได้ถูกคัดเลือกให้เป็นสัญลักษณ์ของคูร์กทั่วโลกอีกด้วย
- จากนั้นนำท่านเดินทางสู่ **เมืองกวางเจา** โดยใช้เวลาในการเดินทางประมาณ 2 ชั่วโมง เมือง กวางโจว หรือที่คนไทยเรียกกันว่า กวางเจา เป็นเมืองเอกของมณฑลกวางตุ้ง และใหญ่ที่สุดทางภาคใต้ของสาธารณรัฐประชาชนจีน มีสำเนียงเฉพาะถิ่นที่ถือว่าเป็นมาตรฐานของฮ่องกงและมาเก๊า เรียกว่าสำเนียงกวางโจวอีกด้วย เมืองกวางเจาตั้งอยู่ปากแม่น้ำจูเจียง มีประวัติศาสตร์ยาวนานกว่า 2,800 ปี เป็นจุดเริ่มต้นของเส้นทางสายไหมในครั้งอดีต และยังคงเป็นเมืองท่าเสรี





แห่งแรกและแห่งเดียว ที่เปิดต้อนรับชาวตะวันตกให้เข้ามาติดต่อดำขายอีกด้วย ปัจจุบันเมืองกวางเจาเป็นเมืองที่มีการผสมผสานของประวัติศาสตร์และความทันสมัยเข้าด้วยกันได้อย่างลงตัว เป็นศูนย์กลางทางด้านการเมือง อุตสาหกรรม เศรษฐกิจ เทคโนโลยี และการศึกษาที่สำคัญ อีกทั้งยังมีการคมนาคมขนส่งที่สะดวกและทันสมัย มีระบบรถไฟฟ้าใต้ดินครอบคลุมตัวเมืองชั้นในทั้งหมด นอกจากนี้ยังมีร้านอาหารและแหล่งช้อปปิ้งอีกมากมาย ทำให้เมืองแห่งนี้กลายเป็นแหล่งท่องเที่ยวยอดนิยมที่ได้รับความสนใจจากนักท่องเที่ยวค่อนข้างมาก



เย็น รับประทานอาหารเย็น ณ ภัตตาคาร (1)

- จากนั้นนำท่านเดินทางเข้าเช็คอินสู่ที่พักระดับมาตรฐาน 4 ดาว อิสระพักผ่อนตามอัธยาศัย



พักที่ :: CRYSTAL ORANGE HOTEL GUANGZHOU โทร : +86 20 2862 3318

No. 28 Guangming Road, Huaqiao New Village, Huanshi East Road, Yuexiu District, Guangzhou, Guangdong

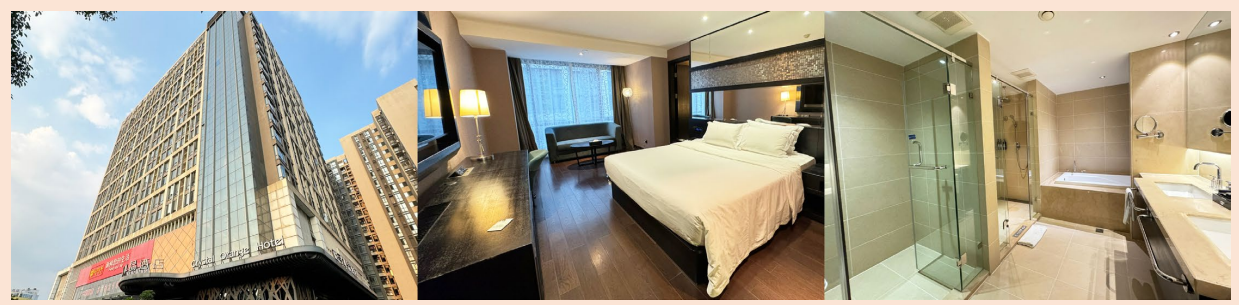

วันที่สอง *เข้าชมงานกวางเจาเทรดแฟร์ ครั้งที่ 137th เฟส 1 (เต็มวัน)*** - ถนนคนเดินเป่ย์จิงลู่**



เช้า รับประทานอาหารเช้า ณ ห้องอาหารโรงแรม (2)

- จากนั้นนำท่านเดินทางสู่ งานกวางเจาเทรดแฟร์ ครั้งที่ 137th เฟส 1 ซึ่งเป็นการแสดงสินค้าในกลุ่มอุตสาหกรรม อาทิ สินค้าทางด้านเทคโนโลยี, การเกษตร, อุตสาหกรรมหนักเบาต่างๆ มากกว่า 100 หมวดหมู่ เป็นงานที่ผู้ผลิตรายใหญ่ออกมารับปะกับผู้ประกอบการในแต่ละมณฑลของจีนรวมทั้งนักธุรกิจทั่วโลกที่ให้ความสนใจ



กลางวัน *อิสระอาหารกลางวัน เพื่อให้ท่านเยี่ยมชมงานได้อย่างเต็มที่*****

*****กรุณาตรงต่อเวลานัดหมาย เพื่อเดินทางไปรับประทานอาหารเย็น*****





เย็น รับประทานอาหารเย็น ณ ภัตตาคาร เมนูบุฟเฟต์สุกี้ปิ้งย่าง เครื่องดื่ม เบียร์ไม่อั้น!!! (3)



• นำท่านเดินทางสู่ เป่ย์จิงลุ่ (北京路) (Beijing Lu) หรือ ถนนคนเดินปักกิ่ง แหล่งช้อปปิ้งที่สะท้อนถึงความทันสมัยของกวางเจา เป็นย่านการค้าที่รุ่งเรือง และมีชื่อเสียง มีสินค้าแบรนด์เนมชื่อดังระดับโลกจำหน่ายเกือบทั้งหมด ความเป็นมาที่น่าสนใจของ ถนนปักกิ่ง คือ เป็นถนนโบราณสายประวัติศาสตร์ที่สร้างขึ้นสมัยราชวงศ์ซ่ง อยู่ในย่านการค้ากลางเมืองกวางเจา ถูกค้นพบเมื่อครั้งที่มีการสร้างเมืองนี้ให้เป็นเมืองสมัยใหม่ (สมัยราชวงศ์ซ่งหรือซ้อง แบ่งออกเป็น 2 ระยะ คือ ช่งเหนอ (พ.ศ. 1503-1670) และช่งใต้ทางการจีนอนุรักษ์ไว้ให้ลูกหลานได้ชื่นชม โดยการกันพื้นที่จัดเป็นสวนหย่อม มีกระจก อยู่ด้านบนให้สามารถมองผ่านลงไปเห็นถนนโบราณนี้ได้

*****กรุณาตรงต่อเวลานัดหมาย เพื่อเดินทางกลับโรงแรมที่พัก*****

• จากนั้นนำท่านเดินทางเข้าเช็คอินสู่ที่พักระดับมาตรฐาน 4 ดาว อีสระพักผ่อนตามอัธยาศัย

พิกัด :: CRYSTAL ORANGE HOTEL GUANGZHOU โทร : +86 20 2862 3318
No. 28 Guangming Road, Huaqiao New Village, Huanshi East Road, Yuexiu District, Guangzhou, Guangdong





วันที่สาม ***เข้าชมงานกวางเจาเทรดแฟร์ ครั้งที่ 137th เฟส 1 (เต็มวัน)***



เช้า รับประทานอาหารเช้า ณ ห้องอาหารโรงแรม (4)

• จากนั้น นำท่านเดินทางสู่ งานกวางเจาเทรดแฟร์ ครั้งที่ 137th เฟส 1 งานแสดงสินค้าเพื่อการส่งออกและนำเข้าที่ใหญ่ที่สุดของจีนและเอเชียแปซิฟิก โดยได้รับรางวัล China's No.1 Fair มาอย่างต่อเนื่องหลายปีพร้อมมอบอิสระแก่ท่านในการเยี่ยมชมงาน และพบปะ เจรจากับผู้ประกอบการในหมวดหมู่อุปกรณ์ที่ท่านสนใจ

ต่อเป็นวันที่สอง

กลางวัน ***อิสระอาหารกลางวัน เพื่อให้ท่านเยี่ยมชมงานได้อย่างเต็มที่***

กรุณาตรงต่อเวลานัดหมาย เพื่อเดินทางไปรับประทานอาหารเช้าเย็น

เย็น รับประทานอาหารเย็น ณ ภัตตาคาร เมนูบุฟเฟต์นานาชาติ (5)



• จากนั้นนำท่านเดินทางเข้าเช็คอินสู่ที่พักระดับมาตรฐาน 4 ดาว อิสระพักผ่อนตามอัธยาศัย

พิกที่ :: CRYSTAL ORANGE HOTEL GUANGZHOU โทร : +86 20 2862 3318

No. 28 Guangming Road, Huaqiao New Village, Huanshi East Road, Yuexiu District, Guangzhou, Guangdong





วันที่สี่ ***เข้าชมงานกวางเจาเทรดแฟร์ ครั้งที่ 137th เฟส 1 (ครึ่งวัน)*** - ฮองกง -
ช้อปปิ้งย่านดั่งจิมซาจุ้ย



เช้า รับประทานอาหารเช้า ณ ห้องอาหารโรงแรม (6)

- จากนั้น นำท่านเดินทางสู่ งานกวางเจาเทรดแฟร์ ครั้งที่ 137th เฟส 1 งานแสดงสินค้าเพื่อการส่งออกและนำเข้าที่ใหญ่ที่สุดของจีนและเอเชียแปซิฟิก โดยได้รับรางวัล China's No.1 Fair มาอย่างต่อเนื่องหลายปีพร้อมมอบอิสระแก่ท่านในการเยี่ยมชมงาน และพบปะ เจรจากับผู้ประกอบการในหมวดหมู่อุปกรณ์ที่ท่านสนใจ

ต่อเป็นวันสุดท้าย

- จากนั้นเดินทางสู่เมือง เซินเจิ้น โดยรถโค้ชปรับอากาศอันทันสมัย นำท่านผ่านพิธีการศุลกากรและตรวจคนเข้าเมือง
- จากนั้นเดินทางสู่เมือง ฮองกง



- จากนั้น นำท่านเดินทางสู่ ย่านช้อปปิ้งจิมซาจุ้ย พร้อมมอบอิสระท่านช้อปปิ้งตามอัธยาศัย ย่านช้อปปิ้งจิมซาจุ้ยจัดเป็นย่านช้อปปิ้งยอดนิยมอันดับหนึ่งของฮองกง เพราะรายล้อมไปด้วยร้านค้า ร้านอาหาร เบเกอรี่เจ้าดัง อย่างครบครัน ไม่ว่าจะเป็นแบรนด์ Hi-End เช่น GOYARD, CHANEL, LOUIS VUITTON, CELINE, PRADA หรือจะเป็นแบรนด์ดังอย่าง NIKE, ADIDAS, PUMA ก็ตั้งอยู่รายล้อมโรงแรมเลยทีเดียวน ส่วนท่านใดเป็นสาวก POP MART ท่านสามารถช้อปปิ้งได้ถึง 2 สาขา ได้แก่ K11 ART MALL และ OCEAN TERMINAL สำหรับสายกิน ต้องบอกว่าตบใจത്യ่สุด ๆ เพราะรายล้อมด้วยทั้งร้านโลคอล ร้านมิชลิน และเบเกอรี่เจ้าดังหลากหลายร้าน ไม่ว่าจะเป็น BAKE HOUSE, JENNY BEKERY, TART ADDICT, HASHTAG B ฯลฯ





• จากนั้นนำท่านเดินทางเข้าเช็คอินสูที่พักระดับมาตรฐาน 4 ดาว อิสระพักผ่อนตามอัธยาศัย

พักที่ :: EATON HOTEL โทร : (+852)- 2782 1818
380 Nathan Road, Jordan, Hong Kong



วันที่ทำ วัดเจ้าแม่กวนอิมสองห้า - ศูนย์รวมดวงจัญกัณฑ์นำโชค - วัดแชกงหมิว - กระเช้านองปิง & พระใหญ่เทียนถาน - ฮองกง - กรุงเทพฯ



เช้า **รับประทานอาหารเช้าแบบติ่มซำต้อนรับของฮองกง (7)**

• นำท่านเดินทางสู่ **วัดเจ้าแม่กวนอิมสองห้า (Kun Im Temple Hung Hom)** เป็นวัดเจ้าแม่กวนอิมที่มีชื่อเสียงอีกแห่งหนึ่งในฮองกง ในการขอพรเจ้าแม่กวนอิมพระโพธิสัตว์แห่งความเมตตาให้ช่วยคุ้มครองปกป้องรักษา วัดเจ้าแม่กวนอิมที่ Hung Hom หรือ 'Hung Hom Kwun Yum Temple' เป็นวัดเก่าแก่ของฮองกงซึ่งสร้างขึ้นตั้งแต่ปี ค.ศ. 1873 ถึงแม้จะเป็นวัดขนาดเล็กที่ไม่ได้สวยงามมากมาย แต่ก็เป็นวัดเจ้าแม่กวนอิมที่ชาวฮองกงนับถือมาก ในแทบทุกวันจะมีผู้คนมาบูชาขอพรกันแน่นวัด ถ้าใครที่ชอบเสี่ยงเซียมซีเขาบอกว่าที่นี่แม่นมากที่พิเศษกว่านั้น นอกจากสักการะขอพรแล้วยังมีพิธีชงชององเปาจากเจ้าแม่กวนอิมอีกด้วย



• หลังจากนั้นนำท่านเยี่ยมชม **ศูนย์รวมดวงจัญกัณฑ์นำโชค** ตันตำรับงานดีไซน์แหวนเพชรกัณฑ์โดยซินแสที่ขึ้นชื่อของฮองกง และได้รับรางวัลอันดับยอดเยี่ยม





กลางวัน รับประทานอาหารกลางวัน บุฟเฟ่ต์ชาบูสโตล์ฮ่องกง เครื่องดื่ม น้ำอัดลม เบียร์ไม่อั้น!! (8)



• หลังจากนั้น นำท่านเดินทางสู่ **วัดแชกงหมิว หรือ วัดกั๋งหันลม (Che Kung Temple)** หนึ่งในวัดดังของฮ่องกง ที่ประชาชนให้ความเลื่อมใสศรัทธามาเนิ่นนาน ด้านในศาลจะมีรูปปั้นสูงใหญ่ของท่านแชกงซึ่งเป็นเทพประจำวัดแห่งนี้ เชื่อว่าองค์ท่านศักดิ์สิทธิ์ในการขอพรด้านโชคลาภ เสริมความเป็นสิริมงคล บัดเป่าเรื่องร้ายๆออกไป และวัดแห่งนี้ ยังเป็นสถานที่ที่นิยมสำหรับท่านที่ต้องการแก้ปีชงอีกด้วย โดยวิธีการไหว้ขอพรจากท่านแชกงนั้น ท่านจะต้องเข้าไปยืนอยู่เบื้องหน้ารูปปั้นของท่าน แล้วอธิษฐานขอพรพร้อมกับมองหน้าท่านอย่างมุ่งมั่นตั้งใจ จากนั้นให้ท่านทำพิธีหมูนุ่ “กั๋งหันแห่งโชคชะตา” หรือ “กั๋งหันนำโชค” เพื่อหมูนุ่รับแต่สิ่งดี ๆ ให้เข้ามาในชีวิต โดยความหมายของใบพัดทั้งสี่ มีดังนี้

- ใบที่ 1. เดินทางไปไหนมาไหนปลอดภัย
- ใบที่ 2. สุขภาพแข็งแรง อายุยืนยาว
- ใบที่ 3. โชคลาภ เงินทองไหลมาเทมา
- ใบที่ 4. คิดหวังสิ่งใดก็สมความปรารถนาทุกประการ

เมื่อหมูนุ่กั๋งหันเสร็จแล้ว ให้ตักกลอง 3 ครั้ง เพื่อให้เป็นที่รับรู้ทั่วกันทั้งฟ้าดิน และให้พรนั้นสมดังประสงค์





สินค้าที่จัดแสดงในงาน CANTON FAIR 137th Phase 1

(CANTON FAIR EXHIBITION SECTIONS 15 - 19 เมษายน 2568)

1. อุปกรณ์อิเล็กทรอนิกส์และเครื่องใช้ไฟฟ้า

เครื่องใช้ไฟฟ้าในครัวเรือน, อิเล็กทรอนิกส์อุปโภคบริโภค, ผลิตภัณฑ์สารสนเทศ

2. การผลิต

อุปกรณ์เครื่องจักรแปรรูป, เครื่องจักรก่อสร้าง, เครื่องจักรไฟฟ้าและพลังงานไฟฟ้าทั่วไป
เครื่องจักรการเกษตร, วัสดุใหม่และผลิตภัณฑ์เคมี, เครื่องจักรและชิ้นส่วนพื้นฐานเครื่องกล
ระบบอัตโนมัติอุตสาหกรรมและการผลิตอัจฉริยะ

3. ยานพาหนะและล้อ

ยานพาหนะพลังงานใหม่ และการขับเคลื่อนอัจฉริยะ, อะไหล่รถยนต์, มอเตอร์ไซค์, จักรยาน

4. ฮาร์ดแวร์

ฮาร์ดแวร์, เครื่องมือ

5. อุปกรณ์ให้แสงสว่างและไฟฟ้า

อุปกรณ์แสง, ผลิตภัณฑ์อิเล็กทรอนิกส์และไฟฟ้า, กรังฟายากรพลังงานใหม่





เอกสารสำหรับทำบัตรเข้างาน CANTON FAIR

กรณีที่ 1 : ลูกค้าเคยมีบัตรเข้างานแล้ว

กรุณาสแกนรูปบัตรเข้างาน ส่งมาที่อีเมล mycenter888@gmail.com

(ณ วันเดินทาง ให้ลูกค้านำบัตรเข้างานตัวจริงติดตัวไปด้วย)

**กรณีอายุบัตรน้อยกว่าครั้งที่ 102 ให้นำบัตรไปอัปเดตเป็นบัตรใหม่ ไม่เสียค่าธรรมเนียม

****กรณีลืมบัตรเข้างาน บัตรเข้างานสูญหาย หรือบัตรเข้างานชำรุด ท่านจะต้องทำบัตรใหม่ มีค่าธรรมเนียม 200 หยวน และเตรียมเอกสารตัวจริง ดังนี้**

1. รูปถ่ายหน้าตรง 2 นิ้ว จำนวน 2 ใบ (พื้นหลังสีขาวหรือน้ำเงินเท่านั้น)
2. นามบัตรภาษาอังกฤษ จำนวน 2 ใบ มีข้อมูล ชื่อ-นามสกุล, ที่อยู่, อีเมล, เบอร์โทรศัพท์
3. พาสปอร์ตเล่มจริง

กรณีที่ 2 : ลูกค้าไม่เคยมีบัตรเข้างาน กรุณาสแกนเอกสาร 3 อย่าง ดังนี้ เพื่อดำเนินการลงทะเบียนทำบัตรเข้างานครั้งแรก

1. 
รูปถ่ายหน้าตรง
ขนาด 2 นิ้ว
(พื้นหลังสีขาว หรือ น้ำเงินเท่านั้น)

2. 
นามบัตร **"ภาษาอังกฤษ"** ที่มีข้อมูลดังนี้
ชื่อ-นามสกุล, ที่อยู่, อีเมล (ห้ามซ้ำ), เบอร์โทรศัพท์

3. 
สำเนาหน้าพาสปอร์ต
เติมหน้าแบบสี

รบกวนสแกนรูปถ่าย และเอกสาร ให้เห็นรายละเอียด **"อย่างชัดเจน" ส่งมาที่อีเมล mycenter888@gmail.com เพื่อให้เจ้าหน้าที่ดำเนินการลงทะเบียนทำบัตรเข้างาน





✔ วัตถุประสงค์บริการนี้รวม ✔

- ค่าธรรมเนียมทำบัตรเข้างาน ในกรณีที่ท่านไม่เคยทำบัตรเข้างานมาก่อน
- ค่าตัวเครื่องบินไป-กลับพร้อมคณะขึ้นที่สนามบินตามรายการ (กรณีอยู่ต่อต้องเสียค่าเปลี่ยนแปลงหรือต้องซื้อตั๋วเดี่ยวทั้งนี้ขึ้นอยู่กับเงื่อนไขของสายการบิน)
- ค่าภาษีสนามบินไทย - ช่องกง
- ค่าน้ำหนักสัมภาระในการเดินทาง 30 กิโลกรัม / 1 ท่าน
- ค่าที่พักตามระบุในรายการ **พักห้องละ 2 ท่าน** ตามโรงแรมที่ระบุหรือเทียบเท่า
- ค่าอาหารตามที่ระบุอยู่ในรายการ
- ค่ารถรับส่งตามสถานที่ท่องเที่ยวที่ระบุตามรายการ
- ค่าเข้าชมสถานที่ต่าง ๆ ที่ระบุอยู่ในรายการ
- ค่าประกันอุบัติเหตุระหว่างการเดินทางท่านละไม่เกิน 1,000,000 บาท (ค่ารักษาพยาบาล 500,000 บาท) ทั้งนี้ขึ้นอยู่กับเงื่อนไขการตกลงไว้กับบริษัทประกันชีวิต

✔ วัตถุประสงค์บริการนี้ไม่รวม ✔

- ค่าธรรมเนียมทำบัตรเข้างานในกรณีที่ท่านเคยมีบัตรเข้างานแฟร์มาก่อน และทำบัตรสูญหาย ท่านต้องเสียเงินทำบัตรใหม่ทั้งงานแฟร์ ท่านละ 200 หยวน และท่านต้องแสดงตัวต่อเจ้าหน้าที่ในการทำบัตรด้วยตัวท่านเอง (ทางทัวร์จะมีเจ้าหน้าที่พาท่านไปแสดงตัว ณ จุดทำบัตร)
- ค่าน้ำหนักของกระเป๋าเดินทางในกรณีที่เกินกว่าสายการบินกำหนด (สายการบินเอมิเรตส์ จำกัดน้ำหนักสัมภาระโหลดใต้ท้องเครื่อง 30 กิโลกรัมต่อท่าน ถือขึ้นเครื่องได้ไม่เกิน 7 กิโลกรัมต่อท่าน)
- ค่าภาษีน้ำมัน, ค่าภาษีสนามบินในกรณีที่สายการบินเรียกเก็บเพิ่มก่อนการเดินทาง
- ค่าอาหาร-เครื่องดื่มนอกเหนือจากรายการ
- ค่าใช้จ่ายส่วนตัวนอกเหนือจากรายการที่ระบุ เช่น ค่าโทรศัพท์ ค่าช้อปปิ้ง ค่าทิปพนักงานยกกระเป๋า พนักงานเสิร์ฟ ฯลฯ
- ค่าทำหนังสือเดินทางและค่าแจ้งเข้า-ออก คนต่างด้าวหรือเอกสารอื่นๆ ที่พึงใช้
- ค่าภาษีมูลค่าเพิ่ม 7% และค่าภาษีหัก ณ ที่จ่าย 3% (บวกราคาเพิ่มในกรณีที่ท่านต้องการใบกำกับภาษี VAT หรือออกใบเสร็จในนามบริษัท ห้างร้าน องค์กร ฯลฯ)
- ค่าธรรมเนียมมัดคฤหาสน์ท้องถิ่นและคนขับรถ ท่านละ 1,500 บาท ชำระที่สนามบิน ณ วันเดินทาง เด็กและผู้ใหญ่จ่ายเท่ากัน (ยกเว้นเฉพาะเด็กทารก)
- ค่าทิปหัวหน้าทัวร์ตามสินน้ำใจของทุกท่าน (ไม่รวมในทิปไกด์ท้องถิ่นและคนขับรถนะคะ)





เอกสารที่ต้องใช้ในการเดินทาง

- พาสปอร์ตไทยอายุการใช้งานเหลือมากกว่า 6 เดือน (หนังสือเดินทางต้องไม่มีรอยขีดเขียน เปียกน้ำ หรือประทับตราสัญลักษณ์อื่นใด นอกเหนือจากที่ทางราชการกำหนดลงในหนังสือเดินทางโดยเด็ดขาด เพราะจะส่งผลให้ท่านถูกปฏิเสธการเดินทางเข้า-ออกประเทศได้ทันที)

เงื่อนไขการยกเลิก

- ยกเลิกการเดินทางก่อนการเดินทาง 45 วัน คืนค่าทัวร์ทั้งหมด
- ยกเลิกการเดินทางก่อนการเดินทาง 30 วัน ขอสงวนสิทธิ์ในการคืนเงินค่าทัวร์ทั้งหมดในทุกกรณี

*****กรุ๊ปที่เดินทางช่วงวันหยุดนักขัตฤกษ์ วันหยุดยาวอื่น ๆ กรุ๊ปเหมาส่วนตัว และกรุ๊ปที่แจ้งปิดกรุ๊ปไปแล้ว*****
*****ทางบริษัทขอสงวนสิทธิ์ในการคืนเงินมัดจำ และ/หรือ ค่าทัวร์ทั้งหมด ไม่ว่ากรณีใด ๆ ทั้งสิ้น*****

กรณีคณะออกเดินทางได้

- คณะจองจำนวนผู้ใหญ่ 15 ท่านขึ้นไป ออกเดินทาง (มีหัวหน้าทัวร์)
- คณะจองจำนวนผู้ใหญ่ 10-14 ท่าน ออกเดินทาง (ไม่มีหัวหน้าทัวร์ แต่มีไกด์รอรับที่สนามบิน)
- คณะจองจำนวนผู้ใหญ่ 1-9 ท่าน ไม่ออกเดินทาง

หมายเหตุ

• รายละเอียดด้านการเดินทางและราคา อาจมีการเปลี่ยนแปลงได้ตามความจำเป็น หรือเพื่อความเหมาะสมทั้งปวงโดยมีต้องแจ้งให้ทราบล่วงหน้าทั้งนี้การขอสงวนสิทธิ์ดังกล่าวทางบริษัทจะยึดถือและคำนึงผลประโยชน์ตลอดจนความปลอดภัยของท่านผู้มิเกียรติ ซึ่งร่วมเดินทางเป็นสำคัญ

**ก่อนตัดสินใจจองทัวร์ ควรอ่านเงื่อนไขให้เข้าใจอย่างถี่ถ้วน
จนเป็นที่พอใจแล้วจึงชำระค่ามัดจำ เพื่อประโยชน์ของตัวท่านเอง**





เงื่อนไขการให้บริการ



- สำรองที่นั่งพร้อมชำระค่ามัดจำท่านละ 10,000 บาท หากยังไม่ชำระค่ามัดจำ บริษัทฯ จะถือว่าการจองของท่านไม่สมบูรณ์และขอสงวนสิทธิ์สำหรับผู้จองมัดจำก่อน ****ส่วนที่เหลือชำระก่อนการเดินทาง 20 วัน****
- กรู๊ปจอยหน้าร้านจำนวนผู้เดินทางขั้นต่ำ ผู้ใหญ่ 9 ท่านขึ้นไป บริษัทฯ ขอสงวนสิทธิ์ในการยกเลิกหรือเลื่อนการเดินทางในกรณีที่มีผู้เดินทาง (บุคคลที่มีอายุตั้งแต่ 12 ปีขึ้นไป) ไม่ครบ 4 ท่าน
- เกี่ยวกับ ราคา และรายการท่องเที่ยว สามารถเปลี่ยนแปลงได้ตามความเหมาะสม โดยคำนึงถึงผลประโยชน์ของผู้ร่วมเดินทางเป็นสำคัญ
- อัตราบัตรโดยสารเครื่องบินระหว่างประเทศแบบหมู่คณะขึ้นประหยัด ไป-กลับพร้อมกัน เส้นทางกรุงเทพ-ฮ่องกง ไม่สามารถเลือกที่นั่งหรือระบุเลขที่ที่นั่งได้ เนื่องจากการสำรองที่นั่งแบบหมู่คณะ
- หนังสือเดินทางต้องมีอายุเหลือใช้งานไม่น้อยกว่า 6 เดือน และบริษัทฯ รับผิดชอบผู้จองประสงค์ในการเดินทางเพื่อการท่องเที่ยวเท่านั้น (บริษัทฯ จะไม่รับผิดชอบหากหนังสือเดินทางมีอายุเหลือไม่ถึง 6 เดือนและไม่สามารถเดินทางได้)
- กรณีที่สำนักงานตรวจคนเข้าเมืองทั้งที่ประเทศไทยและต่างประเทศปฏิเสธมิให้เดินทางออกหรือเข้าประเทศที่ระบุในรายการเดินทาง บริษัทฯ ขอสงวนสิทธิ์ที่จะไม่คืนค่าบริการไม่ว่ากรณีใด ๆ ทั้งสิ้น
- ทางบริษัทฯ จะไม่รับผิดชอบใด ๆ ทั้งสิ้น หากเกิดกรณีความล่าช้าจากสายการบิน, การประท้วง, การนัดหยุดงาน การก่อจลาจล หรือกรณีท่านถูกปฏิเสธการเข้าหรือออกเมืองจากเจ้าหน้าที่สำนักงานตรวจคนเข้าเมือง หรือ เจ้าหน้าที่กรมแรงงานทั้งจากประเทศไทยและต่างประเทศ ซึ่งอยู่นอกเหนือความรับผิดชอบของบริษัทฯ
- ทางบริษัทฯ ขอสงวนสิทธิ์ที่จะไม่คืนค่าบริการ ในกรณีการท่องเที่ยวไม่เป็นไปตามความคาดหวัง อาทิเช่น สถานที่ท่องเที่ยวบางแห่งปิดให้บริการ หรือมีเหตุอันเนื่องมาจากสภาพอากาศ ภัยธรรมชาติ ฤดูกาล ซึ่งบริษัทฯ ไม่สามารถควบคุมได้ โดยจะคำนึงถึงความปลอดภัยของผู้เดินทางเป็นสำคัญ
- ทางบริษัทฯ จะไม่รับผิดชอบใด ๆ ทั้งสิ้นหากท่านใช้บริการของทางบริษัทฯ ไม่ครบ อาทิ ไม่เที่ยวบางรายการ ไม่ทานอาหารบางมื้อ เพราะค่าใช้จ่ายทุกอย่างทางบริษัทฯ ได้ชำระค่าใช้จ่ายให้กับตัวแทนต่างประเทศแบบเหมาจ่ายขาด ก่อนการเดินทางเรียบร้อยแล้ว
- ทางบริษัทฯ จะไม่รับผิดชอบใด ๆ ทั้งสิ้น หากเกิดกรณีสิ่งของสูญหายจากการโจรกรรมและ/หรือเกิดอุบัติเหตุอันเกิดจากความประมาทของนักท่องเที่ยวเอง หรือในกรณีที่กระเป๋าเกิดสูญหายหรือชำรุดอันเนื่องมาจากสายการบิน
- ตัวเครื่องบินเป็นตัวราคาพิเศษ กรณีที่ท่านไม่เดินทางพร้อมคณะ จะไม่สามารถนำมาเลื่อนวันเดินทาง หรือคืนเงิน และไม่สามารถเปลี่ยนชื่อได้
- เมื่อท่านตกลงชำระค่าบริการทัวร์ไม่ว่าทั้งหมดหรือบางส่วนผ่านตัวแทนของบริษัทฯ หรือชำระโดยตรงกับทางบริษัทฯ บริษัทฯ จะถือว่าท่านได้ยอมรับในเงื่อนไขข้อตกลงต่าง ๆ ที่ได้ระบุไว้ข้างต้นนี้ทั้งหมดแล้ว
- ยกเลิกการเดินทางภายใน 30 วัน ยึดค่ามัดจำ 100%, ยกเลิกก่อนการเดินทาง 20 วัน บริษัทฯ ขอสงวนสิทธิ์ในการคืนเงินค่าทัวร์ทั้งหมด 100% ในทุกกรณี
- กรู๊ปที่เดินทางช่วงวันหยุดนักขัตฤกษ์ วันหยุดยาวอื่น ๆ หรือช่วงเทศกาล รวมถึงกรู๊ปเหมาส่วนตัว ที่ต้องการันตีมัดจำกับสายการบินหรือผ่านตัวแทนในประเทศหรือต่างประเทศ รวมถึงเที่ยวบินพิเศษ เช่น Charter Flight, Extra Flight และกรู๊ปที่แจ้งปิดกรู๊ปและยกเลิกการขายจากซีรียทัวร์จะไม่มีการคืนมัดจำหรือค่าทัวร์ทั้งหมดในทุกกรณี

