



กวางเจาเทรดแฟร์ #137th

กุญแจสู่ประตูเศรษฐกิจ 5วัน 4คืน

Phase 2



เป่ยจิงลู่

หรือถนนคนเดินปักกิ่ง แหล่งช้อปปิ้ง
ที่สะท้อนถึงความทันสมัย



CANTON FAIR

เข้าชมงาน CANTON FAIR
ครั้งที่ 137 เฟส 2 เต็มอิ่ม 2 วันครึ่ง

ช้อปปิ้งย่านจิมซาจุ่ย

ย่านช้อปปิ้งอิต
อันดับหนึ่งของฮ่องกง

วัดแขกหมิว

ขอพรด้านโชคลาภ การงาน
การเงิน หมุนกังหันนำโชค แก่ชง



เจ้าแม่กวนอิมสองอำ

ทำพิธีขี้มเงินเจ้าแม่กวนอิม
เปิดดวงเศรษฐี

เกาะลันเตา

ขึ้นกระเช้ามองปิง
นมัสการพระใหญ่เทียนถาน





บินเครื่องบิน 2 ชั้นลำที่ใหญ่ที่สุดในโลก

โดยสายการบินเอมิเรตส์ (EK)
AIRBUS A380



เข้าชมงาน CANTON FAIR ครั้งที่ 137 PHASE 2 เต็มอิ่ม 2 วันครึ่ง

พิเศษ!! บูฟเฟต์สุกี้ ปิ้งย่าง + บูฟเฟต์นานาชาติ
บูฟเฟต์ชาบูสไตล์ฮ่องกง เครื่องดื่ม เบียร์ไม่อั้น!!

พักโรงแรมระดับ 4 ดาว ****

Guangzhou พักที่ **CRYSTAL ORANGE HOTEL GUANGZHOU**

ฮ่องกง พักที่ **EATON HOTEL**

กำหนดการเดินทาง & อัตราค่าบริการ

กำหนดการเดินทาง	ไฟล์ทบิน	ราคาทัวร์/ท่าน พักห้องละ 2 ท่าน	ราคาทัวร์ไม่รวม ตัวเครื่องบิน	ราคา ห้องพัก เดี่ยว
23-27 เม.ย. 68	EK384 (14.00-18.05) EK385 (21.30-23.45)	27,999	22,999	10,000

อัตราค่าบริการสำหรับ เด็กอายุไม่เกิน 2 ปี ณ วันเดินทางกลับ (Infant) ท่านละ 6,500 บาท

ไม่รวมค่าธรรมเนียมมัดคูกูเทศกัท้องถิ่นและคนขับรถ ท่านละ 1,500 บาท
ชำระที่สนามบิน ณ วันเดินทาง เด็กและผู้ใหญ่จ่ายเท่ากัน (ยกเว้นเฉพาะเด็กทารก)





DAY 1

รายการ	เช้า	กลางวัน	เย็น	โรงแรม
<ul style="list-style-type: none"> • กรุงเทพฯ (สุวรรณภูมิ) • อ่องกง • กวางเจา 	—	✂ บนเครื่อง	✂ ภัตตาคาร	CRYSTAL ORANGE HOTEL โรงแรมระดับ 4 ดาว

DAY 2

รายการ	เช้า	กลางวัน	เย็น	โรงแรม
<ul style="list-style-type: none"> • ชมงาน CANTON FAIR ครั้งที่ 137 (เต็มวัน) • ถนนคนเดินเป่ย์จิงลู่ 	☺ บุฟเฟต์ อาหารเช้า	—	☺ บุฟเฟต์ สุกี้ ปิ้งย่าง	CRYSTAL ORANGE HOTEL โรงแรมระดับ 4 ดาว

DAY 3

รายการ	เช้า	กลางวัน	เย็น	โรงแรม
<ul style="list-style-type: none"> • ชมงาน CANTON FAIR ครั้งที่ 137 (เต็มวัน) 	☺ บุฟเฟต์ อาหารเช้า	—	☺ บุฟเฟต์ นานาชาติ	CRYSTAL ORANGE HOTEL โรงแรมระดับ 4 ดาว

DAY 4

รายการ	เช้า	กลางวัน	เย็น	โรงแรม
<ul style="list-style-type: none"> • ชมงาน CANTON FAIR ครั้งที่ 137 (ครึ่งวัน) • อ่องกง • ซ้อปิ้งย่านดิงจิมซาจู้ย 	☺ บุฟเฟต์ อาหารเช้า	—	—	EATON HOTEL โรงแรมระดับ 4 ดาว

DAY 5



รายการ	เช้า	กลางวัน	เย็น	โรงแรม
<ul style="list-style-type: none"> • วัดเจ้าแม่กวนอิมสองอำ • ศูนย์รวมฮวงจุ้ยกังหันน้ำโชค • วัดแซกงหมิว • กระเช้ามองปิง & พระใหญ่เทียนถาน • กรุงเทพฯ (สุวรรณภูมิ) 	☺ ต้มชา	☺ ชาบู	☺ บนเครื่อง	—



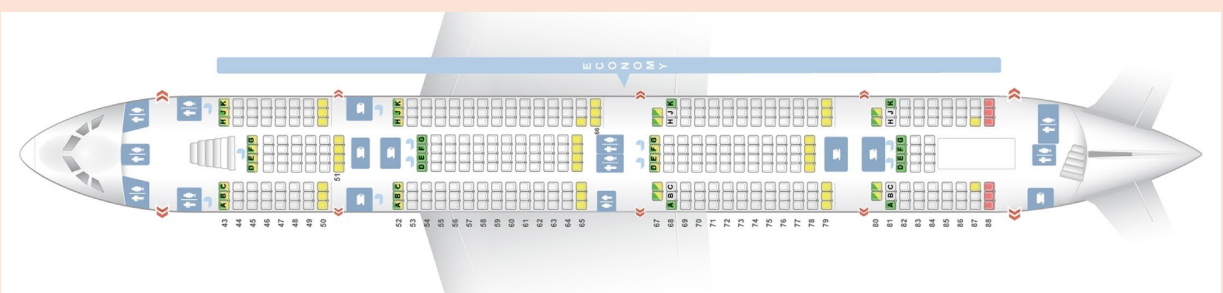

วันแรก กรุงเทพฯ (สุวรรณภูมิ) – ฮองกง – กวางเจา



-  **10.30 น.** คณะพร้อมกัน ณ ท่าอากาศยานสุวรรณภูมิ ผู้โดยสารชาวอกระหว่างประเทศ ชั้น 4 ประตู 10 แถว U เคาน์เตอร์สายการบินเอมิเรตส์ (EK) พบเจ้าหน้าที่และหัวหน้าทัวร์จากทางบริษัทคอยต้อนรับและอำนวยความสะดวกแก่ท่านในด้านตัวเครื่องบินและสัมภาระในการเดินทาง
-  **14.00 น.** นำทุกท่านลัดฟ้าสู่เกาะฮ่องกง โดยเที่ยวบินที่ **EK384 / บริการอาหารและเครื่องดื่มบนเครื่อง**
-  **18.05 น.** การเดินทางใช้เวลา 3 ชั่วโมง ถึงสนามบิน **CHECK LAP KOK** สนามบินแห่งใหม่ของฮ่องกง ที่ทันสมัยด้วยเทคโนโลยีและสิ่งอำนวยความสะดวกต่างๆ อย่างครบครัน ผ่านพิธีการตรวจเอกสารและสัมภาระในการเข้าเมือง



- นำท่านเดินทางผ่านเส้นทางไฮเวย์อันทันสมัยข้ามสะพานแขวนชิงหม่า (TSING MA BRIDGE) ซึ่งเป็นสะพานแขวนสองชั้นที่ยาวที่สุดในโลก โดยมีความยาวทั้งหมด 2.2 กิโลเมตร (1.4 ไมล์) เชื่อมต่อระหว่างฮ่องกงอินเตอร์เนชั่นแนลแอร์พอร์ตกับตัวเมืองฮ่องกง ตัวสะพานชั้นบนจะเป็นทางให้รถยนต์วิ่ง ส่วนชั้นล่างเป็นเส้นทางของเอ็มทีอาร์ (MTR) และแอร์พอร์ตเอ็กเพรสเทรนส์ (Airport Express Trains) สะพานแขวนชิงหม่านี้ ได้ถูกคัดเลือกให้เป็นสัญลักษณ์ของคูร์กทั่วโลกอีกด้วย
- จากนั้นนำท่านเดินทางสู่ **เมืองกวางเจา** โดยใช้เวลาในการเดินทางประมาณ 2 ชั่วโมง เมือง กวางโจว หรือที่คนไทยเรียกกันว่า กวางเจา เป็นเมืองเอกของมณฑลกวางตุ้ง และใหญ่ที่สุดทางภาคใต้ของสาธารณรัฐประชาชนจีน มีสำเนียงเฉพาะถิ่นที่ถือว่าเป็นมาตรฐานของฮ่องกงและมาเก๊า เรียกว่าสำเนียงกวางโจวอีกด้วย เมืองกวางเจาตั้งอยู่ปากแม่น้ำจูเจียง มีประวัติศาสตร์ยาวนานกว่า 2,800 ปี เป็นจุดเริ่มต้นของเส้นทางสายไหมในครั้งอดีต และยังคงเป็นเมืองท่าเสรี





แห่งแรกและแห่งเดียว ที่เปิดต้อนรับชาวตะวันตกให้เข้ามาติดต่อดำขายอีกด้วย ปัจจุบันเมืองกวางเจาเป็นเมืองที่มีการผสมผสานของประวัติศาสตร์และความทันสมัยเข้าด้วยกันได้อย่างลงตัว เป็นศูนย์กลางทางด้านการเมือง อุตสาหกรรม เศรษฐกิจ เทคโนโลยี และการศึกษาที่สำคัญ อีกทั้งยังมีการคมนาคมขนส่งที่สะดวกและทันสมัย มีระบบรถไฟฟ้าใต้ดินครอบคลุมตัวเมืองชั้นในทั้งหมด นอกจากนี้ยังมีร้านอาหารและแหล่งช้อปปิ้งอีกมากมาย ทำให้เมืองแห่งนี้กลายเป็นแหล่งท่องเที่ยวยอดนิยมที่ได้รับความสนใจจากนักท่องเที่ยวค่อนข้างมาก

เย็น รับประทานอาหารเย็น ณ ภัตตาคาร (1)

- จากนั้นนำท่านเดินทางเข้าเช็คอินสู่ที่พักระดับมาตรฐาน 4 ดาว อีสระพักผ่อนตามอัธยาศัย

พักที่ :: CRYSTAL ORANGE HOTEL GUANGZHOU โทร : +86 20 2862 3318

No. 28 Guangming Road, Huaqiao New Village, Huanshi East Road, Yuexiu District, Guangzhou, Guangdong

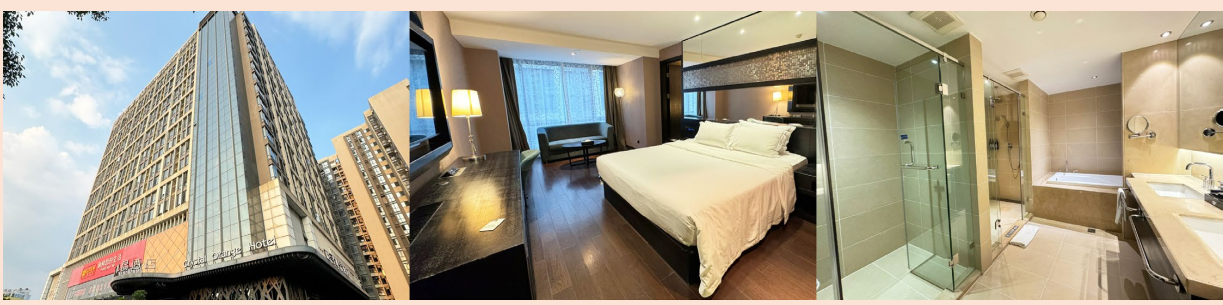

วันที่สอง *เข้าชมงานกวางเจาเทรดแฟร์ ครั้งที่ 137th เฟส 2 (เต็มวัน)*** - ถนนคนเดินเป่ย์จิงลู่**



เช้า รับประทานอาหารเช้า ณ ห้องอาหารโรงแรม (2)

- จากนั้นนำท่านเดินทางสู่ งานกวางเจาเทรดแฟร์ ครั้งที่ 137th เฟส 2 ซึ่งเป็นการแสดงสินค้าในกลุ่มอุตสาหกรรม อาทิ สินค้าทางด้านเทคโนโลยี, การเกษตร, อุตสาหกรรมหนักเบาต่างๆ มากกว่า 100 หมวดหมู่ เป็นงานที่ผู้ผลิตรายใหญ่ออกมารับปะกับผู้ประกอบการในแต่ละมณฑลของจีนรวมทั้งนักธุรกิจทั่วโลกที่ให้ความสนใจ

กลางวัน *อิสระอาหารกลางวัน เพื่อให้ท่านเยี่ยมชมงานได้อย่างเต็มที่*****

*****กรุณาตรงต่อเวลานัดหมาย เพื่อเดินทางไปรับประทานอาหารเย็น*****





เย็น รับประทานอาหารเย็น ณ ภัตตาคาร เมนูบุฟเฟต์สุกี้ปิ้งย่าง เครื่องดื่ม เบียร์ไม่อั้น!!! (3)



• นำท่านเดินทางสู่ เป่ย์จิงลู่ (北京路) (Beijing Lu) หรือ ถนนคนเดินปักกิ่ง แหล่งช้อปปิ้งที่สะท้อนถึงความทันสมัยของกวางเจา เป็นย่านการค้าที่รุ่งเรือง และมีชื่อเสียง มีสินค้าแบรนด์เนมชื่อดังระดับโลกจำหน่ายเกือบทั้งหมด ความเป็นมาที่น่าสนใจของ ถนนปักกิ่ง คือ เป็นถนนโบราณสายประวัติศาสตร์ที่สร้างขึ้นสมัยราชวงศ์ซ่ง อยู่ในย่านการค้ากลางเมืองกวางเจา ถูกค้นพบเมื่อครั้งที่มีการสร้างเมืองนี้ให้เป็นเมืองสมัยใหม่ (สมัยราชวงศ์ซ่งหรือซ้อง แบ่งออกเป็น 2 ระยะเวลา คือ ช่งเหนือ (พ.ศ. 1503-1670) และช่งใต้ทางการจีนอนุรักษ์ไว้ให้ลูกหลานได้ชื่นชม โดยการกันพื้นที่จัดเป็นสวนหย่อม มีกระจก อยู่ด้านบนให้สามารถมองผ่านลงไปเห็นถนนโบราณนี้ได้

*****กรุณาตรงต่อเวลานัดหมาย เพื่อเดินทางกลับโรงแรมที่พัก*****

• จากนั้นนำท่านเดินทางเข้าเช็คอินสู่ที่พักระดับมาตรฐาน 4 ดาว อีสระพักผ่อนตามอัธยาศัย



พิกัด :: CRYSTAL ORANGE HOTEL GUANGZHOU โทร : +86 20 2862 3318

No. 28 Guangming Road, Huaqiao New Village, Huanshi East Road, Yuexiu District, Guangzhou, Guangdong





วันที่สาม *เข้าชมงานกวางเจาเทรดแฟร์ ครั้งที่ 137th เฟส 2 (เต็มวัน)*****

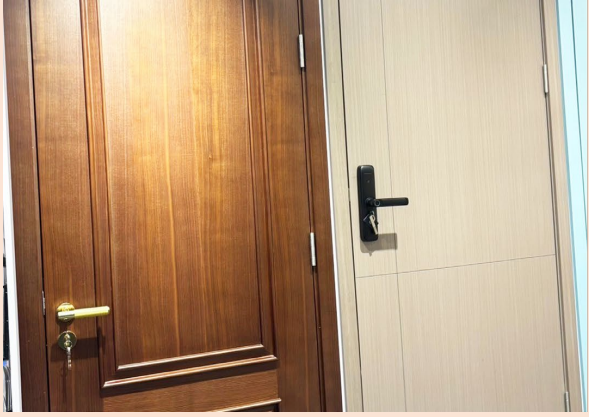

เช้า รับประทานอาหารเช้า ณ ห้องอาหารโรงแรม (4)

• จากนั้น นำท่านเดินทางสู่ งานกวางเจาเทรดแฟร์ ครั้งที่ 137th เฟส 2 งานแสดงสินค้าเพื่อการส่งออกและนำเข้าที่ใหญ่ที่สุดของจีนและเอเชียแปซิฟิก โดยได้รับรางวัล China's No.1 Fair มาอย่างต่อเนื่องหลายปีพร้อมมอบอิสระแก่ท่านในการเยี่ยมชมงาน และพบปะ เจรจากับผู้ประกอบการในหมวดหมู่อุปโภคบริโภคที่ท่านสนใจ

*****ต่อเป็นวันที่สอง*****

กลางวัน *อิสระอาหารกลางวัน เพื่อให้ท่านเยี่ยมชมงานได้อย่างเต็มที่*****

*****กรุณาตรงต่อเวลานัดหมาย เพื่อเดินทางไปรับประทานอาหารเช้าเย็น*****

เย็น รับประทานอาหารเย็น ณ ภัตตาคาร เมนูบุฟเฟต์นานาชาติ (5)



• จากนั้นนำท่านเดินทางเข้าเช็คอินสู่ที่พักระดับมาตรฐาน 4 ดาว อิสระพักผ่อนตามอัธยาศัย

พิกัด :: CRYSTAL ORANGE HOTEL GUANGZHOU โทร : +86 20 2862 3318

No. 28 Guangming Road, Huaqiao New Village, Huanshi East Road, Yuexiu District, Guangzhou, Guangdong





วันที่สี่ ***เข้าชมงานกวางเจาเทรดแฟร์ ครั้งที่ 137th เฟส 2 (ครึ่งวัน)*** - ฮองกง -
ช้อปปิ้งย่านดั่งจิมซาจุ่ย



เช้า รับประทานอาหารเช้า ณ ห้องอาหารโรงแรม (6)

• จากนั้น นำท่านเดินทางสู่ งานกวางเจาเทรดแฟร์ ครั้งที่ 137th เฟส 2 งานแสดงสินค้าเพื่อการส่งออกและนำเข้าที่ใหญ่ที่สุดของจีนและเอเชียแปซิฟิก โดยได้รับรางวัล China's No.1 Fair มาอย่างต่อเนื่องหลายปีพร้อมมอบอิสระแก่ท่านในการเยี่ยมชมงาน และพบปะ เจรจากับผู้ประกอบการในหมวดหมู่อุตสาหกรรมที่ท่านสนใจ

*****ต่อเป็นวันสุดท้าย*****

- จากนั้นเดินทางสู่เมือง เซินเจิ้น โดยรถโค้ชปรับอากาศอันทันสมัย นำท่านผ่านพิธีการศุลกากรและตรวจคนเข้าเมือง
- จากนั้นเดินทางสู่เมือง ฮองกง



• จากนั้น นำท่านเดินทางสู่ ย่านช้อปปิ้งจิมซาจุ่ย พร้อมมอบอิสระท่านช้อปปิ้งตามอัธยาศัย ย่านช้อปปิ้งจิมซาจุ่ยจัดเป็นย่านช้อปปิ้งยอดนิยมอันดับหนึ่งของฮองกง เพราะรายล้อมไปด้วยร้านค้า ร้านอาหาร เบเกอรี่เจ้าดัง อย่างครบครัน ไม่ว่าจะเป็นแบรนด์ Hi-End เช่น GOYARD, CHANEL, LOUIS VUITTON, CELINE, PRADA หรือจะเป็นแบรนด์ดังอย่าง NIKE, ADIDAS, PUMA ก็ตั้งอยู่รายล้อมโรงแรมเลยทีเดียวน ส่วนท่านใดเป็นสาวก POP MART ท่านสามารถช้อปปิ้งได้ถึง 2 สาขา ได้แก่ K11 ART MALL และ OCEAN TERMINAL สำหรับสายกิน ต้องบอกว่าคุณต้องลองชิมดูบ้าง เพราะรายล้อมด้วยทั้งร้านโลคอล ร้านมิชลิน และเบเกอรี่เจ้าดังหลากหลายร้าน ไม่ว่าจะเป็น BAKE HOUSE, JENNY BEKERY, TART ADDICT, HASHTAG B ฯลฯ





• จากนั้นนำท่านเดินทางเข้าเช็คอินสูที่พักระดับมาตรฐาน 4 ดาว อิสระพักผ่อนตามอัธยาศัย

พักที่ :: EATON HOTEL โทร : (+852)- 2782 1818
380 Nathan Road, Jordan, Hong Kong

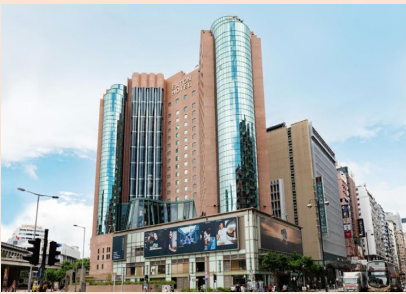

วันที่ทำ วัดเจ้าแม่กวนอิมสองห้า - ศูนย์รวมดวงจัญกัณฑ์นำโชค - วัดแชกงหมิว - กระเช้านองปิง & พระใหญ่เทียนถาน - ฮองกง - กรุงเทพฯ (สุวรรณภูมิ)



เช้า **รับประทานอาหารเช้าแบบติ่มซำต้อนรับของฮองกง (7)**

• นำท่านเดินทางสู่ **วัดเจ้าแม่กวนอิมสองห้า (Kun Im Temple Hung Hom)** เป็นวัดเจ้าแม่กวนอิมที่มีชื่อเสียงอีกแห่งหนึ่งในฮองกง ในการขอพรเจ้าแม่กวนอิมพระโพธิสัตว์แห่งความเมตตาให้ช่วยคุ้มครองปกป้องรักษา วัดเจ้าแม่กวนอิมที่ Hung Hom หรือ 'Hung Hom Kwun Yum Temple' เป็นวัดเก่าแก่ของฮองกงซึ่งสร้างขึ้นตั้งแต่ปี ค.ศ. 1873 ถึงแม้จะเป็นวัดขนาดเล็กที่ไม่ได้สวยงามมากมาย แต่ก็เป็นวัดเจ้าแม่กวนอิมที่ชาวฮองกงนับถือมาก ในแทบทุกวันจะมีผู้คนมาบูชาขอพรกันแน่นวัด ถ้าใครที่ชอบเสี่ยงเซียมซีเขาบอกว่าที่นี่แม่นมากที่พิเศษกว่านั้น นอกจากสักการะขอพรแล้วยังมีพิธีชงของอิงเปาจากเจ้าแม่กวนอิมอีกด้วย



• หลังจากนั้นนำท่านเยี่ยมชม **ศูนย์รวมดวงจัญกัณฑ์นำโชค** ตันตำรับงานดีไซน์แหวนเพชรกัณฑ์โดยซินแสที่ขึ้นชื่อของฮองกง และได้รับรางวัลอันดับยอดเยี่ยม





กลางวัน รับประทานอาหารกลางวัน บุฟเฟ่ต์ชาบูสโตล์ฮ่องกง เครื่องดื่ม น้ำอัดลม เบียร์ไม่อั้น!! (8)



• หลังจากนั้น นำท่านเดินทางสู่ **วัดแชกงหมิว หรือ วัดกั๊งหันลม (Che Kung Temple)** หนึ่งในวัดดังของฮ่องกง ที่ประชาชนให้ความเลื่อมใสศรัทธามาเนิ่นนาน ด้านในศาลจะมีรูปปั้นสูงใหญ่ของท่านแชกงซึ่งเป็นเทพประจำวัดแห่งนี้ เชื่อว่าองค์ท่านศักดิ์สิทธิ์ในการขอพรด้านโชคลาภ เสริมความเป็นสิริมงคล ปิดเป่าเรื่องร้ายๆออกไป และวัดแห่งนี้ ยังเป็นสถานที่ที่นิยมสำหรับท่านที่ต้องการแก้ปีชงอีกด้วย โดยวิธีการไหว้ขอพรจากท่านแชกงนั้น ท่านจะต้องเข้าไปยืนอยู่เบื้องหน้ารูปปั้นของท่าน แล้วอธิษฐานขอพรพร้อมกับมองหน้าท่านอย่างมุ่งมั่นตั้งใจ จากนั้นให้ท่านทำพิธีหมูน “กั๊งหันแห่งโชคชะตา” หรือ “กั๊งหันนำโชค” เพื่อหมูนรับแต่สิ่งดี ๆ ให้เข้ามาในชีวิต โดยความหมายของใบพัดทั้งสี่ มีดังนี้

- ใบที่ 1. เดินทางไปไหนมาไหนปลอดภัย
- ใบที่ 2. สุขภาพแข็งแรง อายุยืนยาว
- ใบที่ 3. โชคลาภ เงินทองไหลมาเทมา
- ใบที่ 4. คิดหวังสิ่งใดก็สมความปรารถนาทุกประการ

เมื่อหมูนกั๊งหันเสร็จแล้ว ให้ตักกลอง 3 ครั้ง เพื่อให้เป็นที่รับรู้ทั่วกันทั้งฟ้าดิน และให้พรนั้นสมดังประสงค์





สินค้าที่จัดแสดงในงาน CANTON FAIR 137th Phase 2

(CANTON FAIR EXHIBITION SECTIONS 23 - 27 เมษายน 2568)

1. เครื่องใช้ในบ้าน

เซรามิกทั่วไป, เครื่องครัวและเครื่องใช้บนโต๊ะอาหาร, ของใช้ในครัวเรือน

2. ของขวัญและการตกแต่ง

เครื่องแก้ว, อุปกรณ์ตกแต่งบ้าน, ผลิตภัณฑ์จัดสวน, ผลิตภัณฑ์เทศกาล, ของขวัญและของพรีเมียม นาฬิกาและออปติคอล, เครื่องดนตรี, ศิลปะเซรามิก, กอผ้า, รัตน และผลิตภัณฑ์เหล็ก

3. อาคารและเฟอร์นิเจอร์

วัสดุก่อสร้างและของตกแต่ง, อุปกรณ์สุขภัณฑ์และห้องน้ำ, เฟอร์นิเจอร์, การตกแต่งหิน/เหล็ก และอุปกรณ์สปากลางแจ้ง





เอกสารสำหรับทำบัตรเข้าชม CANTON FAIR

กรณีที่ 1 : ลูกค้าเคยมีบัตรเข้าชมแล้ว

กรุณาสแกนรูปบัตรเข้าชม ส่งมาที่อีเมล mycenter888@gmail.com

(ณ วันเดินทาง ให้ลูกค้านำบัตรเข้าชมตัวจริงติดตัวไปด้วย)

**กรณีอายุบัตรน้อยกว่าครั้งที่ 102ให้นำบัตรไปอัปเดตเป็นบัตรใหม่ ไม่เสียค่าธรรมเนียม

****กรณีลืมบัตรเข้าชม บัตรเข้าชมสูญหาย หรือบัตรเข้าชมชำรุด ท่านจะต้องทำบัตรใหม่ มีค่าธรรมเนียม 200 หยวน และเตรียมเอกสารตัวจริง ดังนี้**

1. รูปถ่ายหน้าตรง 2 นิ้ว จำนวน 2 ใบ (พื้นหลังสีขาวหรือน้ำเงินเท่านั้น)
2. นามบัตรภาษาอังกฤษ จำนวน 2 ใบ มีข้อมูล ชื่อ-นามสกุล, ที่อยู่, อีเมล, เบอร์โทรศัพท์
3. พาสปอร์ตเล่มจริง

กรณีที่ 2 : ลูกค้าไม่เคยมีบัตรเข้าชม กรุณาสแกนเอกสาร 3 อย่าง ดังนี้ เพื่อดำเนินการลงทะเบียนทำบัตรเข้าชมครั้งแรก

1. 
รูปถ่ายหน้าตรง
ขนาด 2 นิ้ว
(พื้นหลังสีขาว หรือ น้ำเงินเท่านั้น)

2. 
นามบัตร "ภาษาอังกฤษ" ที่มีข้อมูลดังนี้
ชื่อ-นามสกุล, ที่อยู่, อีเมล (ห้ามซ้ำ), เบอร์โทรศัพท์

3. 
สำเนาหน้าพาสปอร์ต
เต็มหน้าแบบสี

**รบกวนสแกนรูปถ่าย และเอกสาร ให้เห็นรายละเอียด "อย่างชัดเจน" ส่งมาที่อีเมล mycenter888@gmail.com เพื่อให้เจ้าหน้าที่ดำเนินการลงทะเบียนทำบัตรเข้าชม





✔ อัตราค่าบริการนี้รวม ✔

- ค่าธรรมเนียมทำบัตรเข้างาน ในกรณีที่ท่านไม่เคยทำบัตรเข้างานมาก่อน
- ค่าตัวเครื่องบินไป-กลับพร้อมคณะขึ้นที่สนามบินตามรายการ (กรณีอยู่ต่อต้องเสียค่าเปลี่ยนแปลงหรือต้องซื้อตั๋วเดี่ยวทั้งนี้ขึ้นอยู่กับเงื่อนไขของสายการบิน)
- ค่าภาษีสนามบินไทย - ช่องกง
- ค่าน้ำหนักสัมภาระในการเดินทาง 30 กิโลกรัม / 1 ท่าน
- ค่าที่พักตามระบุในรายการ **พักห้องละ 2 ท่าน** ตามโรงแรมที่ระบุหรือเทียบเท่า
- ค่าอาหารตามที่ระบุอยู่ในรายการ
- ค่ารถรับส่งตามสถานที่ท่องเที่ยวที่ระบุตามรายการ
- ค่าเข้าชมสถานที่ต่าง ๆ ที่ระบุอยู่ในรายการ
- ค่าประกันอุบัติเหตุระหว่างการเดินทางท่านละไม่เกิน 1,000,000 บาท (ค่ารักษาพยาบาล 500,000 บาท) ทั้งนี้ขึ้นอยู่กับเงื่อนไขการตกลงไว้กับบริษัทประกันชีวิต

✔ อัตราค่าบริการนี้ไม่รวม ✔

- ค่าธรรมเนียมทำบัตรเข้างานในกรณีที่ท่านเคยมีบัตรเข้างานแฟร์มาก่อน และทำบัตรสูญหาย ท่านต้องเสียเงินทำบัตรใหม่ทั้งงานแฟร์ ท่านละ 200 หยวน และท่านต้องแสดงตัวต่อเจ้าหน้าที่ในการทำบัตรด้วยตัวท่านเอง (ทางทัวร์จะมีเจ้าหน้าที่พาท่านไปแสดงตัว ณ จุดทำบัตร)
- ค่าน้ำหนักของกระเป๋าเดินทางในกรณีที่เกินกว่าสายการบินกำหนด (สายการบินเอมิเรตส์ จำกัดน้ำหนักสัมภาระโหลดใต้ท้องเครื่อง 30 กิโลกรัมต่อท่าน ถือขึ้นเครื่องได้ไม่เกิน 7 กิโลกรัมต่อท่าน)
- ค่าภาษีน้ำมัน, ค่าภาษีสนามบินในกรณีที่สายการบินเรียกเก็บเพิ่มก่อนการเดินทาง
- ค่าอาหาร-เครื่องดื่มนอกเหนือจากรายการ
- ค่าใช้จ่ายส่วนตัวนอกเหนือจากรายการที่ระบุ เช่น ค่าโทรศัพท์ ค่าช้อปปิ้ง ค่าทิปพนักงานยกกระเป๋า พนักงานเสิร์ฟ ฯลฯ
- ค่าทำหนังสือเดินทางและค่าแจ้งเข้า-ออก คนต่างด้าวหรือเอกสารอื่นๆ ที่พึงใช้
- ค่าภาษีมูลค่าเพิ่ม 7% และค่าภาษีหัก ณ ที่จ่าย 3% (บวกราคาเพิ่มในกรณีที่ท่านต้องการใบกำกับภาษี VAT หรือออกใบเสร็จในนามบริษัท ห้างร้าน องค์กร ฯลฯ)
- ค่าธรรมเนียมมัดคฤหาสน์ท้องถิ่นและคนขับรถ ท่านละ 1,500 บาท ชำระที่สนามบิน ณ วันเดินทางเด็กและผู้ใหญ่จ่ายเท่ากัน (ยกเว้นเฉพาะเด็กทารก)
- ค่าทิปหัวหน้าทัวร์ตามสินน้ำใจของทุกท่าน (ไม่รวมในทิปไกด์ท้องถิ่นและคนขับรถนะคะ)





เอกสารที่ต้องใช้ในการเดินทาง

- พาสปอร์ตไทยอายุการใช้งานเหลือมากกว่า 6 เดือน (หนังสือเดินทางต้องไม่มีรอยขีดเขียน เปียกน้ำ หรือประทับตราสัญลักษณ์อื่นใด นอกเหนือจากที่ทางราชการกำหนดลงในหนังสือเดินทางโดยเด็ดขาด เพราะจะส่งผลให้ท่านถูกปฏิเสธการเดินทางเข้า-ออกประเทศได้ทันที)

เงื่อนไขการยกเลิก

- ยกเลิกการเดินทางก่อนการเดินทาง 45 วัน คืนค่าทัวร์ทั้งหมด
- ยกเลิกการเดินทางก่อนการเดินทาง 30 วัน ขอสงวนสิทธิ์ในการคืนเงินค่าทัวร์ทั้งหมดในทุกกรณี

*****กรุ๊ปที่เดินทางช่วงวันหยุดนักขัตฤกษ์ วันหยุดยาวอื่น ๆ กรุ๊ปเหมาส่วนตัว และกรุ๊ปที่แจ้งปิดกรุ๊ปไปแล้ว*****
*****ทางบริษัทขอสงวนสิทธิ์ในการคืนเงินมัดจำ และ/หรือ ค่าทัวร์ทั้งหมด ไม่ว่ากรณีใด ๆ ทั้งสิ้น*****

กรณีคณะออกเดินทางได้

- คณะจองจำนวนผู้ใหญ่ 15 ท่านขึ้นไป ออกเดินทาง (มีหัวหน้าทัวร์)
- คณะจองจำนวนผู้ใหญ่ 10-14 ท่าน ออกเดินทาง (ไม่มีหัวหน้าทัวร์ แต่มีไกด์รอรับที่สนามบิน)
- คณะจองจำนวนผู้ใหญ่ 1-9 ท่าน ไม่ออกเดินทาง

หมายเหตุ

• รายละเอียดด้านการเดินทางและราคา อาจมีการเปลี่ยนแปลงได้ตามความจำเป็น หรือเพื่อความเหมาะสมทั้งปวงโดยมีต้องแจ้งให้ทราบล่วงหน้าทั้งนี้การขอสงวนสิทธิ์ดังกล่าวทางบริษัทจะยึดถือและคำนึงผลประโยชน์ตลอดจนความปลอดภัยของท่านผู้มึเกียรติ ซึ่งร่วมเดินทางเป็นสิ่งสำคัญ

**ก่อนตัดสินใจจองทัวร์ ควรอ่านเงื่อนไขให้เข้าใจอย่างถ่องแท้
จนเป็นที่พอใจแล้วจึงชำระค่ามัดจำ เพื่อประโยชน์ของท่านเอง**





เงื่อนไขการให้บริการ



- สำรองที่นั่งพร้อมชำระค่ามัดจำท่านละ 10,000 บาท หากยังไม่ชำระค่ามัดจำ บริษัทฯ จะถือว่าการจองของท่านไม่สมบูรณ์และขอสงวนสิทธิ์สำหรับผู้จองมัดจำก่อน ****ส่วนที่เหลือชำระก่อนการเดินทาง 20 วัน****
- กรู๊ปจอยหน้าร้านจำนวนผู้เดินทางขั้นต่ำ ผู้ใหญ่ 9 ท่านขึ้นไป บริษัทฯ ขอสงวนสิทธิ์ในการยกเลิกหรือเลื่อนการเดินทางในกรณีที่มีผู้เดินทาง (บุคคลที่มีอายุตั้งแต่ 12 ปีขึ้นไป) ไม่ครบ 4 ท่าน
- เกี่ยวกับ ราคา และรายการท่องเที่ยว สามารถเปลี่ยนแปลงได้ตามความเหมาะสม โดยคำนึงถึงผลประโยชน์ของผู้ร่วมเดินทางเป็นสำคัญ
- อัตราบัตรโดยสารเครื่องบินระหว่างประเทศแบบหมู่คณะขึ้นประหยัด ไป-กลับพร้อมกัน เส้นทางกรุงเทพ-ฮ่องกง ไม่สามารถเลือกที่นั่งหรือระบุเลขที่นั่งได้ เนื่องจากการสำรองที่นั่งแบบหมู่คณะ
- หนังสือเดินทางต้องมีอายุเหลือใช้งานไม่น้อยกว่า 6 เดือน และบริษัทฯ รับผิดชอบผู้จองประสงค์ในการเดินทางเพื่อการท่องเที่ยวเท่านั้น (บริษัทฯ จะไม่รับผิดชอบหากหนังสือเดินทางมีอายุเหลือไม่ถึง 6 เดือนและไม่สามารถเดินทางได้)
- กรณีที่สำนักงานตรวจคนเข้าเมืองทั้งที่ประเทศไทยและต่างประเทศปฏิเสธมิให้เดินทางออกหรือเข้าประเทศที่ระบุในรายการเดินทาง บริษัทฯ ขอสงวนสิทธิ์ที่จะไม่คืนค่าบริการไม่ว่ากรณีใด ๆ ทั้งสิ้น
- ทางบริษัทฯ จะไม่รับผิดชอบใด ๆ ทั้งสิ้น หากเกิดกรณีความล่าช้าจากสายการบิน, การประท้วง, การนัดหยุดงาน การก่อจลาจล หรือกรณีท่านถูกปฏิเสธการเข้าหรือออกเมืองจากเจ้าหน้าที่สำนักงานตรวจคนเข้าเมือง หรือ เจ้าหน้าที่กรมแรงงานทั้งจากประเทศไทยและต่างประเทศ ซึ่งอยู่นอกเหนือความรับผิดชอบของบริษัทฯ
- ทางบริษัทฯ ขอสงวนสิทธิ์ที่จะไม่คืนค่าบริการ ในกรณีการท่องเที่ยวไม่เป็นไปตามความคาดหวัง อาทิเช่น สถานที่ท่องเที่ยวบางแห่งปิดให้บริการ หรือมีเหตุอันเนื่องมาจากสภาพอากาศ ภัยธรรมชาติ ฤดูกาล ซึ่งบริษัทฯ ไม่สามารถควบคุมได้ โดยจะคำนึงถึงความปลอดภัยของผู้เดินทางเป็นสำคัญ
- ทางบริษัทฯ จะไม่รับผิดชอบใด ๆ ทั้งสิ้นหากท่านใช้บริการของทางบริษัทฯ ไม่ครบ อาทิ ไม่เที่ยวบางรายการ ไม่ทานอาหารบางมื้อ เพราะค่าใช้จ่ายทุกอย่างทางบริษัทฯ ได้ชำระค่าใช้จ่ายให้กับตัวแทนต่างประเทศแบบเหมาจ่ายขาด ก่อนการเดินทางเรียบร้อยแล้ว
- ทางบริษัทฯ จะไม่รับผิดชอบใด ๆ ทั้งสิ้น หากเกิดกรณีสิ่งของสูญหายจากการโจรกรรมและ/หรือเกิดอุบัติเหตุอันเกิดจากความประมาทของนักท่องเที่ยวเอง หรือในกรณีที่กระเป๋าเกิดสูญหายหรือชำรุดอันเนื่องมาจากสายการบิน
- ตัวเครื่องบินเป็นตัวราคาพิเศษ กรณีที่ท่านไม่เดินทางพร้อมคณะ จะไม่สามารถนำมาเลื่อนวันเดินทาง หรือคืนเงิน และไม่สามารถเปลี่ยนชื่อได้
- เมื่อท่านตกลงชำระค่าบริการทัวร์ไม่ว่าทั้งหมดหรือบางส่วนผ่านตัวแทนของบริษัทฯ หรือชำระโดยตรงกับทางบริษัทฯ บริษัทฯ จะถือว่าท่านได้ยอมรับในเงื่อนไขข้อตกลงต่าง ๆ ที่ได้ระบุไว้ข้างต้นนี้ทั้งหมดแล้ว
- ยกเลิกการเดินทางภายใน 30 วัน ยึดค่ามัดจำ 100%, ยกเลิกก่อนการเดินทาง 20 วัน บริษัทฯ ขอสงวนสิทธิ์ในการคืนเงินค่าทัวร์ทั้งหมด 100% ในทุกกรณี
- กรู๊ปที่เดินทางช่วงวันหยุดนักขัตฤกษ์ วันหยุดยาวอื่น ๆ หรือช่วงเทศกาล รวมถึงกรู๊ปเหมาส่วนตัว ที่ต้องการันตีมัดจำกับสายการบินหรือผ่านตัวแทนในประเทศหรือต่างประเทศ รวมถึงเที่ยวบินพิเศษ เช่น Charter Flight, Extra Flight และกรู๊ปที่แจ้งปิดกรู๊ปและยกเลิกการขายจากซีรียทัวร์จะไม่มีการคืนมัดจำหรือค่าทัวร์ทั้งหมดในทุกกรณี

