



by VR Agency Travel & Trade Co. Ltd.
ใบอนุญาต/Travel License: 11/11450

21st ANNIVERSARY
eTravelWay.com

LINE @etravelway
Facebook @etravelway
Instagram etravelway
WhatsApp 021166395

A14248

SPHZ- 35 GREAT VALUE SINGAPORE 3D2N(TR)

scot

SPHZ-35

ราคาเริ่มต้น
11,999

#วันหยุดสุดจิด

เที่ยวครบทุกไฮไลท์

SINGAPORE GREAT VALUE

ทัวร์สิงคโปร์ • ยูนิเวอร์แซล • การ์เด็น บาย เดอะเบย์

- น้ำพุแห่งความมั่งคั่ง • การ์เด็น บาย เดอะเบย์ • คลาสสิก • มารินา เบย์ แซนด์
- FORT CANNING PARK • ซ็อบบิ่งย่านถนนออชาร์ด • เมอร์ไลออน
- Yueh Hai Ching Temple • วัดพระเช็งแ้ว • THE JEWEL

TIP 1,500/ท่าน | โรงแรม 3 ดาว | พิเศษ รวมส่งเรือ Bumboat | UNIVERSAL | Optional 2,500 บาท | 3 วัน 2 คืน

SPHZ- 35 GREAT VALUE SINGAPORE 3D2N

เดินทางโดยสายการบิน FLYSCOOT (TR)

วันที่	โปรแกรมท่องเที่ยว	เช้า	เที่ยง	เย็น	โรงแรม
1	กรุงเทพฯ – สิงคโปร์ - Fountain of wealth - การ์เด็น บาย เดอะเบย์ – คลาสสิก – มารินา เบย์ แซนด์ TR609 09:15-12:55 // TR625 10:50-14:15		🍴		VALUE THOMSON, RE HOTEL, IBIS NOVENA ระดับ 3 ดาว หรือเทียบเท่า
2	เลือกเที่ยวตาม Option ที่ต้องการ Option A : Free & Easy (อิสระไม่มีรถและไกด์บริการ) Option B : FORT CANNING PARK - UNIVERSAL STUDIO (รวมค่าบัตร) – ซ็อบบิ่ง ย่านถนนออชาร์ด	🍴			VALUE THOMSON, RE HOTEL, IBIS NOVENA ระดับ 3 ดาว หรือเทียบเท่า
3	เมอร์ไลออน - Yueh Hai Ching Temple - วัดพระเช็งแ้ว - THE JEWEL CHANGI - กรุงเทพฯ TR610 15:25-16:55 // TR616 17:50-19:35	🍴			



LINE @etravelway
@etravelway.fire
@etravelway.sky

Emergency call only : 0853642449
tour.bkk@etravelway.com
www.youtube.com/etravelway

www.etravelway.com
VS060125
Page 1 of 15





SPHZ- 35 GREAT VALUE SINGAPORE 3D2N(TR)

อัตราค่าบริการห้องพัก2-3 ท่าน
สำหรับหนังสือเดินทางต่างชาติเก็บเพิ่ม 1,000 บาท
(เป็นข้อตกลงในการคิดราคาชาวต่างชาติจากประเทศปลายทาง)

Flight	วันที่เดินทาง	ผู้ใหญ่ ราคาท่านละ		ทารกอายุต่ำกว่า 2 ปี	พักเดี่ยว
		Option A FREEDAY	Option B FULLBOARD+2,500		
TR609 09:15-12:55 TR616 17:50-19:35 เวลานัดหมาย ณ สุวรรณภูมิ 06.00 น.	วันที่ 08-10 กุมภาพันธ์ 2568 (Promotion)	12,999	15,499	3,000. -	4,900. -
TR609 09:15-12:55 TR616 17:50-19:35 เวลานัดหมาย ณ สุวรรณภูมิ 06.00 น.	วันที่ 13-15 กุมภาพันธ์ 2568	13,999	16,499	3,000. -	4,900. -
TR609 09:15-12:55 TR616 17:50-19:35 เวลานัดหมาย ณ สุวรรณภูมิ 06.00 น.	วันที่ 15-17 กุมภาพันธ์ 2568 (Promotion)	12,999	15,499	3,000. -	4,900. -
TR609 09:15-12:55 TR616 17:50-19:35 เวลานัดหมาย ณ สุวรรณภูมิ 06.00 น.	วันที่ 22-24 กุมภาพันธ์ 2568	13,999	16,499	3,000. -	4,900. -
TR609 09:15-12:55 TR616 17:50-19:35 เวลานัดหมาย ณ สุวรรณภูมิ 06.00 น.	วันที่ 05-07 มีนาคม 2568	13,999	16,499	3,000. -	4,900. -
TR609 09:15-12:55 TR616 17:50-19:35 เวลานัดหมาย ณ สุวรรณภูมิ 06.00 น.	วันที่ 06-08 มีนาคม 2568	13,999	16,499	3,000. -	4,900. -
TR609 09:15-12:55 TR616 17:50-19:35 เวลานัดหมาย ณ สุวรรณภูมิ 06.00 น.	วันที่ 07-09 มีนาคม 2568	13,999	16,499	3,000. -	4,900. -
TR609 09:15-12:55 TR616 17:50-19:35 เวลานัดหมาย ณ สุวรรณภูมิ 06.00 น.	วันที่ 08-10 มีนาคม 2568	13,999	16,499	3,000. -	4,900. -
TR609 09:15-12:55 TR616 17:50-19:35 เวลานัดหมาย ณ สุวรรณภูมิ 06.00 น.	วันที่ 10-12 มีนาคม 2568	13,999	16,499	3,000. -	4,900. -
TR609 09:15-12:55 TR616 17:50-19:35 เวลานัดหมาย ณ สุวรรณภูมิ 06.00 น.	วันที่ 12-14 มีนาคม 2568	15,999	18,499	3,000. -	4,900. -



LINE @etravelway

LINE @etravelway.fire

LINE @etravelway.sky

Emergency call only : 0853642449

tour.bkk@etravelway.com

www.youtube.com/etravelway

www.etravelway.com

VS060125

Page 2 of 15





SPHZ- 35 GREAT VALUE SINGAPORE 3D2N(TR)

TR609 09:15-12:55 TR616 17:50-19:35 เวลานัดหมาย ณ สุวรรณภูมิ 06.00 น.	วันที่ 13-15 มีนาคม 2568	14,999	17,499	3,000. -	4,900. -
TR609 09:15-12:55 TR616 17:50-19:35 เวลานัดหมาย ณ สุวรรณภูมิ 06.00 น.	วันที่ 14-16 มีนาคม 2568	15,999	18,499	3,000. -	4,900. -
TR609 09:15-12:55 TR616 17:50-19:35 เวลานัดหมาย ณ สุวรรณภูมิ 06.00 น.	วันที่ 15-17 มีนาคม 2568	15,999	18,499	3,000. -	4,900. -
TR609 09:15-12:55 TR616 17:50-19:35 เวลานัดหมาย ณ สุวรรณภูมิ 06.00 น.	วันที่ 17-19 มีนาคม 2568	15,999	18,499	3,000. -	4,900. -
TR609 09:15-12:55 TR616 17:50-19:35 เวลานัดหมาย ณ สุวรรณภูมิ 06.00 น.	วันที่ 19-21 มีนาคม 2568	14,999	17,499	3,000. -	4,900. -
TR609 09:15-12:55 TR616 17:50-19:35 เวลานัดหมาย ณ สุวรรณภูมิ 06.00 น.	วันที่ 20-22 มีนาคม 2568	14,999	17,499	3,000. -	4,900. -
TR609 09:15-12:55 TR616 17:50-19:35 เวลานัดหมาย ณ สุวรรณภูมิ 06.00 น.	วันที่ 21-23 มีนาคม 2568	14,999	17,499	3,000. -	4,900. -
TR609 09:15-12:55 TR616 17:50-19:35 เวลานัดหมาย ณ สุวรรณภูมิ 06.00 น.	วันที่ 22-24 มีนาคม 2568	15,999	18,499	3,000. -	4,900. -
TR609 09:15-12:55 TR616 17:50-19:35 เวลานัดหมาย ณ สุวรรณภูมิ 06.00 น.	วันที่ 24-26 มีนาคม 2568	13,999	16,499	3,000. -	4,900. -
TR609 09:15-12:55 TR616 17:50-19:35 เวลานัดหมาย ณ สุวรรณภูมิ 06.00 น.	วันที่ 26-28 มีนาคม 2568	15,999	18,499	3,000. -	4,900. -
TR609 09:15-12:55 TR616 17:50-19:35 เวลานัดหมาย ณ สุวรรณภูมิ 06.00 น.	วันที่ 27-29 มีนาคม 2568	14,999	17,499	3,000. -	4,900. -
TR609 09:15-12:55 TR616 17:50-19:35 เวลานัดหมาย ณ สุวรรณภูมิ 06.00 น.	วันที่ 28-30 มีนาคม 2568	13,999	16,499	3,000. -	4,900. -



LINE @etravelway

LINE @etravelway.fire

LINE @etravelway.sky

Emergency call only : 0853642449

tour.bkk@etravelway.com

www.youtube.com/etravelway

www.etravelway.com

VS060125

Page 3 of 15





SPHZ- 35 GREAT VALUE SINGAPORE 3D2N(TR)

TR609 09:15-12:55 TR616 17:50-19:35 เวลานัดหมาย ณ สุวรรณภูมิ 06.00 น.	วันที่ 29-31 มีนาคม 2568	13,999	16,499	3,000. -	4,900. -
TR609 09:15-12:55 TR616 17:50-19:35 เวลานัดหมาย ณ สุวรรณภูมิ 06.00 น.	วันที่ 04-06 เมษายน 2568	13,999	16,499	3,000. -	4,900. -
TR609 09:15-12:55 TR616 17:50-19:35 เวลานัดหมาย ณ สุวรรณภูมิ 06.00 น.	วันที่ 05-07 เมษายน 2568 (วันหยุดยาว)	15,999	18,499	3,000. -	4,900. -
TR609 09:15-12:55 TR616 17:50-19:35 เวลานัดหมาย ณ สุวรรณภูมิ 06.00 น.	วันที่ 11-13 เมษายน 2568 (วันหยุดยาว)	16,999	19,499	3,000. -	4,900. -
TR609 09:15-12:55 TR616 17:50-19:35 เวลานัดหมาย ณ สุวรรณภูมิ 06.00 น.	วันที่ 12-14 เมษายน 2568 (วันหยุดยาว)	16,999	19,499	3,000. -	4,900. -
TR609 09:15-12:55 TR616 17:50-19:35 เวลานัดหมาย ณ สุวรรณภูมิ 06.00 น.	วันที่ 13-15 เมษายน 2568 (วันหยุดยาว)	18,999	21,499	3,000. -	4,900. -
TR609 09:15-12:55 TR616 17:50-19:35 เวลานัดหมาย ณ สุวรรณภูมิ 06.00 น.	วันที่ 14-16 เมษายน 2568 (วันหยุดยาว)	16,999	19,499	3,000. -	4,900. -
TR609 09:15-12:55 TR616 17:50-19:35 เวลานัดหมาย ณ สุวรรณภูมิ 06.00 น.	วันที่ 18-20 เมษายน 2568	16,999	19,499	3,000. -	4,900. -
TR609 09:15-12:55 TR616 17:50-19:35 เวลานัดหมาย ณ สุวรรณภูมิ 06.00 น.	วันที่ 19-21 เมษายน 2568	15,999	18,499	3,000. -	4,900. -
TR609 09:15-12:55 TR616 17:50-19:35 เวลานัดหมาย ณ สุวรรณภูมิ 06.00 น.	วันที่ 24-26 เมษายน 2568	13,999	16,499	3,000. -	4,900. -
TR609 09:15-12:55 TR616 17:50-19:35 เวลานัดหมาย ณ สุวรรณภูมิ 06.00 น.	วันที่ 25-27 เมษายน 2568	13,999	16,499	3,000. -	4,900. -
TR609 09:15-12:55 TR616 17:50-19:35 เวลานัดหมาย ณ สุวรรณภูมิ 06.00 น.	วันที่ 26-28 เมษายน 2568	13,999	16,499	3,000. -	4,900. -
TR609 09:15-12:55 TR610 15:25-16:55	วันที่ 01-03 พฤษภาคม 2568	14,999	17,499	3,000. -	4,900. -





SPHZ- 35 GREAT VALUE SINGAPORE 3D2N(TR)

เวลานครูหมาย ณ สุวรรณภูมิ 06.00 น. TR609 09:15-12:55 TR610 15:25-16:55 เวลานครูหมาย ณ สุวรรณภูมิ 06.00 น.	วันที่ 02-04 พฤษภาคม 2568	14,999	17,499	3,000. -	4,900. -
เวลานครูหมาย ณ สุวรรณภูมิ 06.00 น. TR609 09:15-12:55 TR610 15:25-16:55 เวลานครูหมาย ณ สุวรรณภูมิ 06.00 น.	วันที่ 03-05 พฤษภาคม 2568 (วันหยุด ยาว)	14,999	17,499	3,000. -	4,900. -
เวลานครูหมาย ณ สุวรรณภูมิ 06.00 น. TR609 09:15-12:55 TR610 15:25-16:55 เวลานครูหมาย ณ สุวรรณภูมิ 06.00 น.	วันที่ 10-12 พฤษภาคม 2568 (วันหยุด ยาว)	14,999	17,499	3,000. -	4,900. -
เวลานครูหมาย ณ สุวรรณภูมิ 06.00 น. TR609 09:15-12:55 TR616 17:50-19:35 เวลานครูหมาย ณ สุวรรณภูมิ 06.00 น.	วันที่ 16-18 พฤษภาคม 2568	13,999	16,499	3,000. -	4,900. -
เวลานครูหมาย ณ สุวรรณภูมิ 06.00 น. TR609 09:15-12:55 TR616 17:50-19:35 เวลานครูหมาย ณ สุวรรณภูมิ 06.00 น.	วันที่ 17-19 พฤษภาคม 2568(Promotion)	12,999	15,499	3,000. -	4,900. -
เวลานครูหมาย ณ สุวรรณภูมิ 06.00 น. TR609 09:15-12:55 TR616 17:50-19:35 เวลานครูหมาย ณ สุวรรณภูมิ 06.00 น.	วันที่ 23-25 พฤษภาคม 2568	13,999	16,499	3,000. -	4,900. -
เวลานครูหมาย ณ สุวรรณภูมิ 06.00 น. TR609 09:15-12:55 TR616 17:50-19:35 เวลานครูหมาย ณ สุวรรณภูมิ 06.00 น.	วันที่ 24-26 พฤษภาคม 2568(Promotion)	11,999	14,499	3,000. -	4,900. -
เวลานครูหมาย ณ สุวรรณภูมิ 06.00 น. TR609 09:15-12:55 TR616 17:50-19:35 เวลานครูหมาย ณ สุวรรณภูมิ 06.00 น.	วันที่ 30 พ.ค - 01 มิ.ย. 2568	13,999	16,499	3,000. -	4,900. -
เวลานครูหมาย ณ สุวรรณภูมิ 06.00 น. TR609 09:15-12:55 TR616 17:50-19:35 เวลานครูหมาย ณ สุวรรณภูมิ 06.00 น.	วันที่ 31 พ.ค. - 02 มิ.ย. 2568	13,999	16,499	3,000. -	4,900. -
เวลานครูหมาย ณ สุวรรณภูมิ 06.00 น. TR609 09:15-12:55 TR616 17:50-19:35 เวลานครูหมาย ณ สุวรรณภูมิ 06.00 น.	วันที่ 06-08 มิถุนายน 2568	13,999	16,499	3,000. -	4,900. -
เวลานครูหมาย ณ สุวรรณภูมิ 06.00 น. TR609 09:15-12:55 TR616 17:50-19:35 เวลานครูหมาย ณ สุวรรณภูมิ 06.00 น.	วันที่ 07-09 มิถุนายน 2568 (Promotion)	12,999	15,499	3,000. -	4,900. -
เวลานครูหมาย ณ สุวรรณภูมิ 06.00 น. TR609 09:15-12:55 TR616 17:50-19:35 เวลานครูหมาย ณ สุวรรณภูมิ 06.00 น.	วันที่ 13-15 มิถุนายน 2568	13,999	16,499	3,000. -	4,900. -





SPHZ- 35 GREAT VALUE SINGAPORE 3D2N(TR)

TR609 09:15-12:55 TR616 17:50-19:35 เวลานัดหมาย ณ สุวรรณภูมิ 06.00 น.	วันที่ 14-16 มิถุนายน 2568 (Promotion)	11,999	14,499	3,000. -	4,900. -
TR609 09:15-12:55 TR616 17:50-19:35 เวลานัดหมาย ณ สุวรรณภูมิ 06.00 น.	วันที่ 20-22 มิถุนายน 2568	13,999	16,499	3,000. -	4,900. -
TR609 09:15-12:55 TR616 17:50-19:35 เวลานัดหมาย ณ สุวรรณภูมิ 06.00 น.	วันที่ 21-23 มิถุนายน 2568	13,999	16,499	3,000. -	4,900. -
TR609 09:15-12:55 TR616 17:50-19:35 เวลานัดหมาย ณ สุวรรณภูมิ 06.00 น.	วันที่ 27-29 มิถุนายน 2568	13,999	16,499	3,000. -	4,900. -
TR609 09:15-12:55 TR616 17:50-19:35 เวลานัดหมาย ณ สุวรรณภูมิ 06.00 น.	วันที่ 04-06 กรกฎาคม 2568	13,999	16,499	3,000. -	4,900. -
TR609 09:15-12:55 TR616 17:50-19:35 เวลานัดหมาย ณ สุวรรณภูมิ 06.00 น.	วันที่ 05-07 กรกฎาคม 2568 (Promotion)	12,999	15,499	3,000. -	4,900. -
TR609 09:15-12:55 TR610 15:25-16:55 เวลานัดหมาย ณ สุวรรณภูมิ 06.00 น.	วันที่ 10-12 กรกฎาคม 2568 (วันหยุดยาว)	13,999	16,499	3,000. -	4,900. -
TR609 09:15-12:55 TR610 15:25-16:55 เวลานัดหมาย ณ สุวรรณภูมิ 06.00 น.	วันที่ 11-13 กรกฎาคม 2568 (วันหยุดยาว)	13,999	16,499	3,000. -	4,900. -
TR609 09:15-12:55 TR616 17:50-19:35 เวลานัดหมาย ณ สุวรรณภูมิ 06.00 น.	วันที่ 18-20 กรกฎาคม 2568	13,999	16,499	3,000. -	4,900. -
TR609 09:15-12:55 TR616 17:50-19:35 เวลานัดหมาย ณ สุวรรณภูมิ 06.00 น.	วันที่ 19-21 กรกฎาคม 2568	14,999	17,499	3,000. -	4,900. -
TR609 09:15-12:55 TR616 17:50-19:35 เวลานัดหมาย ณ สุวรรณภูมิ 06.00 น.	วันที่ 25-27 กรกฎาคม 2568	13,999	16,499	3,000. -	4,900. -
TR625 10:50-14:15 TR610 15:25-16:55 เวลานัดหมาย ณ สุวรรณภูมิ 08.00 น.	วันที่ 26-28 กรกฎาคม 2568 (วันหยุดยาว) Bus 1	14,999	17,499	3,000. -	4,900. -
TR609 09:15-12:55 TR616 17:50-19:35	วันที่ 26-28 กรกฎาคม 2568 (วันหยุดยาว) Bus 2	14,999	17,499	3,000. -	4,900. -





SPHZ- 35 GREAT VALUE SINGAPORE 3D2N(TR)

เวลานัดหมาย ณ สุวรรณภูมิ 06.00 น.					
TR609 09:15-12:55 TR616 17:50-19:35 เวลานัดหมาย ณ สุวรรณภูมิ 06.00 น.	วันที่ 02-04 สิงหาคม 2568 (Promotion)	11,999	14,499	3,000. -	4,900. -
TR609 09:15-12:55 TR616 17:50-19:35 เวลานัดหมาย ณ สุวรรณภูมิ 06.00 น.	วันที่ 09-11 สิงหาคม 2568 (วันหยุดยาว)	14,999	17,499	3,000. -	4,900. -
TR609 09:15-12:55 TR616 17:50-19:35 เวลานัดหมาย ณ สุวรรณภูมิ 06.00 น.	วันที่ 16-18 สิงหาคม 2568 (Promotion)	12,999	15,499	3,000. -	4,900. -
TR609 09:15-12:55 TR616 17:50-19:35 เวลานัดหมาย ณ สุวรรณภูมิ 06.00 น.	วันที่ 22-24 สิงหาคม 2568	13,999	16,499	3,000. -	4,900. -
TR609 09:15-12:55 TR616 17:50-19:35 เวลานัดหมาย ณ สุวรรณภูมิ 06.00 น.	วันที่ 23-25 สิงหาคม 2568	13,999	16,499	3,000. -	4,900. -
TR609 09:15-12:55 TR616 17:50-19:35 เวลานัดหมาย ณ สุวรรณภูมิ 06.00 น.	วันที่ 29-31 สิงหาคม 2568	13,999	16,499	3,000. -	4,900. -
TR609 09:15-12:55 TR616 17:50-19:35 เวลานัดหมาย ณ สุวรรณภูมิ 06.00 น.	วันที่ 30 ส.ค - 01 ก.ย. 2568	13,999	16,499	3,000. -	4,900. -
TR609 09:15-12:55 TR616 17:50-19:35 เวลานัดหมาย ณ สุวรรณภูมิ 06.00 น.	วันที่ 05-07 กันยายน 2568	13,999	16,499	3,000. -	4,900. -
TR609 09:15-12:55 TR616 17:50-19:35 เวลานัดหมาย ณ สุวรรณภูมิ 06.00 น.	วันที่ 12-14 กันยายน 2568 (Promotion)	12,999	15,499	3,000. -	4,900. -
TR609 09:15-12:55 TR616 17:50-19:35 เวลานัดหมาย ณ สุวรรณภูมิ 06.00 น.	วันที่ 19-21 กันยายน 2568	13,999	16,499	3,000. -	4,900. -
TR609 09:15-12:55 TR616 17:50-19:35 เวลานัดหมาย ณ สุวรรณภูมิ 06.00 น.	วันที่ 20-22 กันยายน 2568 (Promotion)	11,999	14,499	3,000. -	4,900. -
TR609 09:15-12:55 TR616 17:50-19:35 เวลานัดหมาย ณ สุวรรณภูมิ 06.00 น.	วันที่ 26-28 กันยายน 2568	13,999	16,499	3,000. -	4,900. -



LINE @etravelway

LINE @etravelway.fire

LINE @etravelway.sky

Emergency call only : 0853642449

tour.bkk@etravelway.com

www.youtube.com/etravelway

www.etravelway.com

VS060125

Page 7 of 15





SPHZ- 35 GREAT VALUE SINGAPORE 3D2N(TR)

TR609 09:15-12:55 TR616 17:50-19:35 เวลานัดหมาย ณ สุวรรณภูมิ 06.00 น.	วันที่ 27-29 กันยายน 2568	13,999	16,499	3,000. -	4,900. -
TR609 09:15-12:55 TR616 17:50-19:35 เวลานัดหมาย ณ สุวรรณภูมิ 06.00 น.	วันที่ 06-08 ตุลาคม 2568	13,999	16,499	3,000. -	4,900. -
TR609 09:15-12:55 TR616 17:50-19:35 เวลานัดหมาย ณ สุวรรณภูมิ 06.00 น.	วันที่ 07-09 ตุลาคม 2568	13,999	16,499	3,000. -	4,900. -
TR609 09:15-12:55 TR616 17:50-19:35 เวลานัดหมาย ณ สุวรรณภูมิ 06.00 น.	วันที่ 08-10 ตุลาคม 2568	13,999	16,499	3,000. -	4,900. -
TR609 09:15-12:55 TR610 15:25-16:55 เวลานัดหมาย ณ สุวรรณภูมิ 06.00 น.	วันที่ 09-11 ตุลาคม 2568	13,999	16,499	3,000. -	4,900. -
TR609 09:15-12:55 TR610 15:25-16:55 เวลานัดหมาย ณ สุวรรณภูมิ 06.00 น.	วันที่ 10-12 ตุลาคม 2568	13,999	16,499	3,000. -	4,900. -
TR609 09:15-12:55 TR610 15:25-16:55 เวลานัดหมาย ณ สุวรรณภูมิ 06.00 น.	วันที่ 11-13 ตุลาคม 2568 (วันหยุดยาว) Bus 1	14,999	17,499	3,000. -	4,900. -
TR625 10:50-14:15 TR616 17:50-19:35 เวลานัดหมาย ณ สุวรรณภูมิ 08.00 น.	วันที่ 11-13 ตุลาคม 2568 (วันหยุดยาว) Bus 2	14,999	17,499	3,000. -	4,900. -
TR609 09:15-12:55 TR610 15:25-16:55 เวลานัดหมาย ณ สุวรรณภูมิ 06.00 น.	วันที่ 12-14 ตุลาคม 2568	14,999	17,499	3,000. -	4,900. -
TR609 09:15-12:55 TR610 15:25-16:55 เวลานัดหมาย ณ สุวรรณภูมิ 06.00 น.	วันที่ 13-15 ตุลาคม 2568	13,999	16,499	3,000. -	4,900. -
TR609 09:15-12:55 TR610 15:25-16:55 เวลานัดหมาย ณ สุวรรณภูมิ 06.00 น.	วันที่ 14-16 ตุลาคม 2568	13,999	16,499	3,000. -	4,900. -
TR609 09:15-12:55 TR610 15:25-16:55 เวลานัดหมาย ณ สุวรรณภูมิ 06.00 น.	วันที่ 15-17 ตุลาคม 2568	14,999	17,499	3,000. -	4,900. -
TR609 09:15-12:55 TR610 15:25-16:55	วันที่ 16-18 ตุลาคม 2568	14,999	17,499	3,000. -	4,900. -





SPHZ- 35 GREAT VALUE SINGAPORE 3D2N(TR)

กลางวัน 10! บริการอาหารเที่ยง ณ ภัตตาคาร SONG FA BUK KUT TEH กระจุกหมุดมัยยาจีนแสนอร่อย
อาหารท้องถิ่นร้านนี้เริ่มต้นตำนานความอร่อยในปี 1966 ก่อตั้งโดย Mr. Yeo Eng Song จนถึงทุกวันนี้ ก็ 50 กว่าปี



นำท่านชม น้ำพุแห่งความมั่งคั่ง Fountain of wealth แห่งเมืองสิงคโปร์ตั้งอยู่ท่ามกลางหมู่ตึกชั้นเทคโนโลยี ชั้นเทคมจากคำในภาษาจีน แปลว่าความสำเร็จชั้นใหม่ หมู่ตึกชั้นเทค สร้างขึ้นโดยนักธุรกิจชาวฮ่องกง ซึ่งนับเป็นโครงการพาณิชย์ขนาดใหญ่ที่สุดของเมือง โดยคนสิงคโปร์เชื่อว่าถ้าได้เดินรอบลานน้ำพุ และได้สัมผัสน้ำจะพบโชคดีและ ร่ำรวยตลอดปี



จากนั้นเข้าชม GARDEN BY THE BAY อีสระให้ท่านได้ชมการจัดสวนที่ใหญ่ที่สุดบนเกาะสิงคโปร์ ชื่นชมกับต้นไม้ขนาดพันธุ์ และ เป็นศูนย์กลางการพัฒนาอย่างต่อเนื่องแห่งชาติของ Marina Bay บริหารโดยคณะกรรมการอุทยานแห่งชาติสิงคโปร์ นอกจากนี้ยังมีทางเดินลอยฟ้าเชื่อมต่อกับ Super tree คู่ที่มีความสูงเข้าด้วยกัน มีไว้สำหรับให้ผู้ที่มาเยือนสามารถมองเห็น สวนจากมุมสูงชั้น 50 เมตร บนยอดของ Super tree สามารถเห็นทัศนียภาพอันงดงามของอ่าวและสวนโดยรอบ โดยรอบ **ไม่รวมค่าบัตร SUPERTREE 15 SGD หรือ 405 บาท**



Flower Dome จะเป็นที่จัดแสดงพรรณไม้จากเขตร้อนชื้นแถบเมดิเตอร์เรเนียน มีต้นไม้ดัดยักซ์และปาล์มชนิดมากมายให้เราได้ถ่ายรูป รวมถึงมีสวนจิ๋วน่ารักๆ ให้เราดูอีกด้วย เหมาะแก่การไปนั่งอ่านหนังสือ นั่งเล่นชิลๆ เพราะในเรือนกระจกจะติดแอร์ให้อากาศเย็นสบาย และมีกลิ่นหอมๆ ของดอกไม้และต้นไม้ฟุ้งกระจายไปทั่ว



Cloud Forest จะมีน้ำตกจำลองขนาดใหญ่ พร้อมด้วยพันธุ์พืชและพันธุ์ไม้ในเขตรักษาพันธุ์มากมาย ในโดมจะออกแบบเป็นทางเดิน โดยเราจะเดินขึ้นลิฟต์ไปชั้นบนสุดแล้วเดินไต่ลงมาจนถึงชั้นล่างที่เป็นป่าหมอกสวยงามมาก

ไม่รวมค่าบัตร Flower Dome และ Cloud Forest
*****หากต้องการเข้าชม 2 โดมเพิ่ม 1,650 บาท/ท่าน**
**** โปรดแจ้งก่อนเดินทาง ****





SPHZ- 35 GREAT VALUE SINGAPORE 3D2N(TR)



จากนั้นนำท่านเปิดประสบการณ์กับการเดินทางแสนพิเศษ นั่งเรือแบบคลาสสิกโบราณที่เป็นเอกลักษณ์ของประเทศสิงคโปร์ หรือที่เรียกว่า **Bumboat** ล่องเรือชมสถานที่ไฮไลต์ของสิงคโปร์ และเก็บภาพสวยๆจากมุมมองแม่น้ำ เช่น เมอร์ไลออน, สะพานเกลียว Helix Bridge, อาคารรูปเรือ มารีน่าเบย์ แชนด์ เป็นต้น จะใช้เวลารอบละประมาณ 40 นาทีด้วยกัน **(รวมค่าบัตร Bumboat)**

จากนั้นเดินทางเข้าเยี่ยมชมมารีน่าเบย์แชนด์ **Marina Bay Sand** โรงแรมหรูระดับ 6 ดาว โดยพื้นที่ด้านในประกอบไปด้วยโรงแรม ห้างสรรพสินค้า จุดชมวิว พิพิธภัณฑ์ คาสิโน และโรงภาพยนตร์ รวมถึงส่วนของ แชนด์สกายพาร์ค ที่เป็นสระว่ายน้ำ **(ไม่รวมค่าขึ้นชมจุดชมวิว SAND SKY PARK 57 ราคา 30 SGD หรือ 810 บาท)**

20.00 น.ชมการแสดงโชว์แสง สี เสียงและน้ำ ที่ใหญ่ที่สุดใน South East Asia กับการแสดงที่มีชื่อว่า **Wonder Full Light** การแสดงนี้ จัดขึ้นที่ลาน Promenade หน้า **Marina Bay Sands** เป็นลานที่หนึ่งหันหน้าออกทางอ่าว Marina

***** (อิสระ อาหารอาหารค่ำเพื่อความสะดวกในการท่องเที่ยว) *****

โรงแรมที่พัก VALUE THOMSON, RE HOTEL, IBIS NOVENA ระดับ 3 ดาว หรือเทียบเท่า



วันที่สอง เลือกเที่ยวตาม Option ที่ต้องการ

- Option A: Free & Easy (อิสระไม่มีรถและไกด์บริการ) (B/-)
- Option B: FORT CANNING PARK - UNIVERSAL STUDIO (รวมค่าบัตร)-ช้อปปิ้งย่านถนนออรัชาร์ด (B/-)

สำหรับ Option A → "FREE & EASY" (B/-)
*****ไม่มีรถและไกด์บริการ*****

เช้า ๑๐ รับประทานอาหารเช้า ณ ห้องอาหารของโรงแรม
****อิสระท่องเที่ยวตามอัธยาศัย รับแผนที่และสอบถามข้อมูลการเดินทางจากหัวหน้าทัวร์****

สำหรับ Option B → (B/-)
FORT CANNING PARK - UNIVERSAL STUDIO (รวมค่าบัตร)
- ช้อปปิ้งย่านถนนออรัชาร์ด
*****มีรถและไกด์บริการ*****

เช้า ๑๐ รับประทานอาหารเช้า ณ ห้องอาหารของโรงแรม





SPHZ- 35 GREAT VALUE SINGAPORE 3D2N(TR)

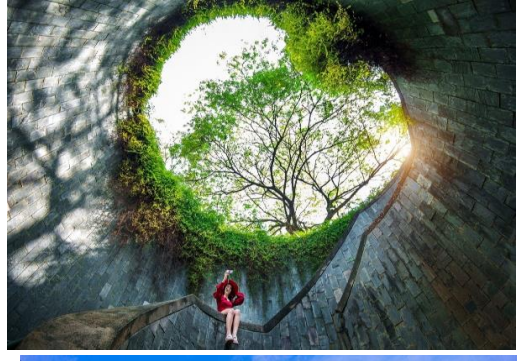

นำทุกท่านเดินทางไป **FORT CANNING PARK** ถ่ายรูปเช็คอิน มุมมหาชนลง INTRAGRAM ให้เพื่อนๆ อิจฉาและเดินเล่นบริเวณสวนสาธารณะที่เป็นป้อมปืนเก่าสมัยสงครามโลก



นำท่านสู่โลกเหนือจินตนาการไปยังดินแดนมหัศจรรย์ของ **เกาะเซ็นโตซ่า** อาณาจักรความบันเทิงระดับโลก มีโซนกิจกรรมมากมาย เช่น โซนเอาใจนักกิน-ดื่ม-ช้อปปิ้ง กับร้านอาหาร บาร์ คลับที่ร้อเสิร์ฟอาหารและเครื่องดื่มจากทั่วทุกมุมโลกรวมถึงร้านช้อปปิ้ง ร้านแบรนด์เนมและคอนเสิร์ตสดรับบนเส้นทาง**เฟสทีฟวอล์ก** ถนนสายที่โดดเด่นที่สุดของริสอร์ท เวิลด์ เซ็นโตซ่า ให้คุณได้เพลิดเพลินกับการเยี่ยมชมคาสิโนแห่งแรกของประเทศสิงคโปร์ !!!



นำท่านสนุกสานกับ**UNIVERSAL STUDIO (รวมค่าบัตรแล้ว)**ให้ท่านได้พบกับการแสดงสุดตระการตาและความสุข สนุกไม่จืด ในที่เดียวที่ๆ คุณและครอบครัวจะได้พบและสัมผัสกับประสบการณ์ใหม่ ที่โลกยังต้องตะลึง เปิดฉากความสนุกกับยูนิเวอร์แซล สตูดิโอ!! ที่แรกและที่เดียวในภูมิภาคเอเชียตะวันออกเฉียงใต้ กับเครื่องเล่น 24 ชนิดโดย18ชนิด เป็นเครื่องเล่นที่ออกแบบใหม่หรือดัดแปลงเพื่อที่นี่โดยเฉพาะ



***** Sea Aquarium(ยังไม่รวมค่าบัตร)(โปรดแจ้งและชำระค่าบัตรก่อนเดินทาง ได้ในราคา ผู้ใหญ่ 1,350 บาท / เด็ก อายุต่ำกว่า 12ปี ราคา 1,190 บาท) S.E.A. Aquarium** เป็นพิพิธภัณฑ์สัตว์น้ำเปิดใหม่ใหญ่ที่สุดในโลกกับ Marine Life Park จัดอันดับให้เป็นอควาเรียมใหญ่สุดในเอเชียตะวันออกเฉียงใต้ ถูกออกแบบให้เป็นอุโมงค์ใต้น้ำ สามารถบรรจุน้ำเค็มได้กว่า 45 ล้านลิตร รวมสัตว์ทะเลกว่า 800 สายพันธุ์ ครอบคลุมสัตว์น้ำกว่า 100,000 ตัว ตกแต่งด้วยซากปรักหักพังของเรือ ภายในได้จำลองความอุดมสมบูรณ์ของทะเลต่างๆ ทั่วโลก

รถโค้ชนำท่านช้อปปิ้งย่านถนนออร์ชาร์ด สินค้าแบรนด์เนม รุ่นใหม่ล่าสุด จะถูกนำมาวางขายตามห้างสรรพสินค้า ที่ตั้งอยู่บนถนนสายนี้เป็นแห่งแรกเพราะว่าสิงคโปร์มีท่าเรือและเรือสินค้าทุกลำจะต้องมาผ่านที่ ท่าเรือของสิงคโปร์นี้เสมอ ถนนออร์ชาร์ดจัดได้ว่าเป็นแหล่งช้อปปิ้งระดับโลก เพราะว่ามีศูนย์การค้า ร้านค้า และโรงแรมชั้นดีมากมาย ตั้งอยู่เรียงราย สองฝั่งถนน อาทิเช่น ห้าง TAKASHIMAYA, ISETAN, TANG และอื่นๆ อีกมากมาย

***** (อิสระ อาหารเที่ยงและอาหารค่ำเพื่อความสะดวกในการท่องเที่ยวสวนสนุกและการช้อปปิ้ง)*****

จากนั้นนำท่านเดินทางกลับโรงแรมเพื่อพักผ่อนตามอัธยาศัย

วันที่สาม เมอร์ไลออน -Yueh Hai Ching Temple - วัดพระเขี้ยวแก้ว - THE JEWEL CHANGI - กรุงเทพฯ (B/-)

เช้า | 📍 รับประทานอาหารเช้า ณ ห้องอาหารของโรงแรม





SPHZ- 35 GREAT VALUE SINGAPORE 3D2N(TR)



ได้เวลาอันสมควรนำท่าน ชมเมืองสิงคโปร์ นำท่าน **ถ่ายรูปคู่กับเมอร์ไลออน** สัญลักษณ์ของประเทศสิงคโปร์ โดยรูปปั้นครึ่งสิงโตครึ่งปลาที่หันหน้าออกทางอ่าวมารีนา มีทัศนียภาพที่สวยงาม โดยมีฉากด้านหลังเป็น **"โรงละครเอสเฟลนาท"** ซึ่งโดดเด่นด้วยสถาปัตยกรรมคล้ายหามทุเรียน ชม **ถนนอลิชาเบวอลล์** ซึ่งเป็นจุดชมวิวยามค่ำคืน สิงคโปร์

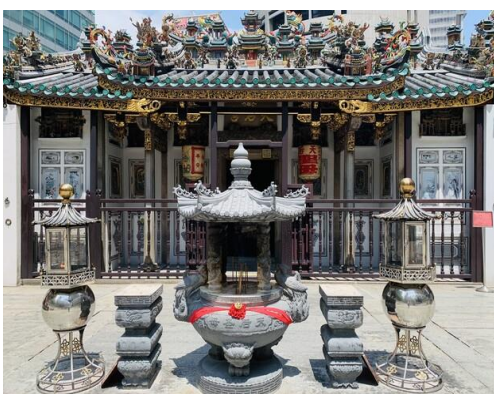

นำท่าน ขอพรที่ **วัดเยี่ยให้ซิง** วัดลัทธิเต๋าที่เก่าแก่ที่สุดในสิงคโปร์ ขึ้นชื่อในเรื่องการขอพรความรักจนได้รับการขนานนามว่า "The Love Temple" แสดงให้เห็นว่าชาวสิงคโปร์จะมาวัดนี้เพื่อขอเรื่องความรักคู่ครองกันเป็นส่วนใหญ่ วิธีการไหว้ขอพรนำด้ายสีแดงไปคล้องไว้ที่องค์เทพเจ้า "Elder of Moon" นอกจากนี้ในวัดยังมีเทพเจ้าอื่นๆ ให้ได้ทำการอธิษฐานขอพรอีก เช่น เทพเกี่ยวกับการขอมบุตร และเทพเกี่ยวกับการขอเรื่องความสำเร็จในด้านการศึกษา เป็นที่น่าสังเกตว่าในวัดจะมีศาลเจ้า 2 ห้องสร้างเหมือนกัน เหมือนเป็นคู่แฝดหรือคู่รักเลย จุดสังเกตอีกอย่างคือในวัดจะมีชุดกระดาษสีเป็นชุดแต่งงานของผู้ชายและผู้หญิงแขวนอยู่เป็นคู่

***** ข้อมูลสำคัญ !! วิธีการไหว้แบบคร่าวๆ (แบบละเอียดที่มงานจะส่งให้และพาไปไหว้อีกครั้งนะครับ)**

- 1.รับรูปจากจุดด้านใน ไหว้ 3 จุดจากด้านนอก
- ****วิธีการไหว้ขอพร : จุดรูปทั้ง 9 ดอก ที่เดียวเลย***
- รูป 3 ดอก : ขอเรื่องการทำงานหรือการศึกษา

- รูป 3 ดอก : ขอเรื่องสุขภาพและความปลอดภัย
- รูป 3 ดอก : ขอเรื่องความรักและขอมบุตรขอลูก
- 2.รับเครื่องไหว้ทำบุญตามศรัทธา นำด้ายสีแดงไปคล้องไว้ที่องค์เทพเจ้า "Elder of Moon" และให้นำเงินใส่ซองไว้ที่ฐานองค์เทพเจ้า หลังจากนั้นขอพร หรือเนื้อคู่
- 3.เวลาขอระบุลักษณะให้ชัดไปเลย เช่น อายุมากกว่า เป็นคนสิงคโปร์ ฯลฯและให้ขอเจอภายใน 90 วัน หากมี Ref. ให้พกไปด้วย
- **** ได้แล้วกลับมาขอบคุณท่านอีกครั้งนะครับ ***



นำท่าน ชม**วัดพระเขี้ยวแก้ว (Buddha Tooth Relic Temple)** สร้างขึ้นเพื่อเป็นที่ประดิษฐานพระเขี้ยวแก้ว ของพระพุทธเจ้า วัดพระพุทธศาสนาแห่งนี้สร้าง สถาปัตยกรรมสมัยราชวงศ์ถัง วางศิลาฤกษ์ เมื่อวันที่ มีนาคม 2005 ค่าใช้จ่ายในการก่อสร้างทั้งหมดราว 62 ล้านเหรียญสิงคโปร์ (ประมาณ 1500 ล้านบาท) ชั้นล่างเป็นห้องโถงใหญ่ใช้ประกอบศาสนพิธี ชั้น 2-3 เป็นพิพิธภัณฑ์และห้องหนังสือ ชั้น 4 เป็นที่ประดิษฐานพระเขี้ยวแก้ว (ห้ามถ่ายภาพ)ถัดจากวัดพระเขี้ยวแก้ว ใกล้ๆกันยังมีวัดแขกชื่อว่า วัดศรีมารีอัมมันต์(Sri Mariamman Temple)วัดแห่งนี้สร้างขึ้นเพื่อถวายเจ้าแม่มารีอัมมันต์ ซึ่งเป็นที่เลื่องลือกันว่าเจ้าแม่องค์นี้มีความศักดิ์สิทธิ์ในเรื่องการรักษาอาการเจ็บป่วยและโรคภัยต่าง ๆ

***** (อิสระอาหารเที่ยง) *****





SPHZ- 35 GREAT VALUE SINGAPORE 3D2N(TR)



ได้เวลาสมควรเดินทางสู่สนามบินซางก็ **พิเศษ !! ท่านสามารถชม THE JEWEL CHANGI** ตั้งอยู่ใจกลางท่าอากาศยานซางก็ เกิดจากความร่วมมือของ Changi Airport Group และ CapitalLand Mall Asia โดยวางคอนเซ็ปต์ให้ที่นี่เป็นทั้งศูนย์กลางแห่งการบินเทอร์มินอลแห่งนี้ THE JEWEL ถูกออกแบบมาให้เป็นโดมกระจกขนาดใหญ่ มีพื้นที่ทั้งหมดราว ๆ 134,000 ตารางเมตร แบ่งเป็นชั้นเหนือพื้นดิน 5 ชั้น และชั้นใต้ดิน 5 ชั้น สามารถเชื่อมต่อไปยังเทอร์มินอล 1-3 ได้ โดยจุดกึ่งกลางสุดของอาคารจะอลังการด้วยน้ำตกยักษ์ (Rain Vortex) สูงราว ๆ 40 เมตร จะมีน้ำไหลพรั่งพรูลงมาจากเพดาน สู่แอ่งน้ำวนขนาดใหญ่ด้านล่าง

.....น. ออกเดินทางสู่สนามบินสุวรรณภูมิ โดยสายการบิน FLYSCOOT เที่ยวบินที่.....น.
(ไม่มีอาหารและเครื่องดื่มบริการบนเครื่อง)

.....น.เดินทางกลับถึงสนามบินสุวรรณภูมิโดยสวัสดิภาพ พร้อมความประทับใจ

โปรดเช็คไฟล์ทบินและเวลาบิน อ้างอิงตามตารางด้านบน

หมายเหตุ โปรแกรมการเดินทางอาจเปลี่ยนแปลงตามความเหมาะสม บริษัทฯ ขอสงวนสิทธิ์ในการปรับเปลี่ยนราคา หากมีการปรับขึ้นของภาษีน้ำมันของสายบินหรือการเปลี่ยนแปลงกฎการเข้าประเทศที่มีค่าใช้จ่ายเพิ่มเติมรวมถึงการปรับเพิ่มราคาค่าบัตรเข้าชมสถานที่ท่องเที่ยว (ตามประกาศของสถานที่ท่องเที่ยวที่วันนั้นๆ หลังการจองทัวร์)

*****สำคัญมาก*****
❖ หากเคยเข้าสิงคโปร์ด้วยชื่อเก่าหรือเคยถูกปฏิเสธการเดินทางเข้าสิงคโปร์ ต้องแจ้งให้ทราบก่อนลงทะเบียน
***** ทางบริษัทฯ ขอสงวนสิทธิ์ในการปรับเปลี่ยนไฟท์บินขาไป-กลับตามประกาศของสายการบิน *****

หากท่านสนใจตัดกรุ๊ปหรือทำกรุ๊ปเหมา กรุณาติดต่อผ่าน AGENCY
***พีเรียดราคาโปรโมชัน 11,999, 12,999 ไม่สามารถตัดกรุ๊ปเหมาได้ ***
พีเรียดราคาเริ่มต้นที่สามารถตัดกรุ๊ปได้ 13,999 เป็นต้นไป
***** เมื่อชำระค่ามัดจำแล้วถือว่ารับทราบเงื่อนไขการจองทัวร์ทุกประการ *****
พร้อมส่งสำเนาหน้าพาสปอร์ตให้เจ้าหน้าที่จองทัวร์ / ส่วนที่เหลือจ่ายก่อนเดินทาง 15 วัน
***** กรุณาตรวจสอบพาสปอร์ต ต้องมีอายุใช้งานเหลือไม่น้อยกว่า 6 เดือน นับจากวันเดินทาง*****

อัตรานี้รวม

- ❖ ค่ารถโค้ชปรับอากาศบริการตลอดการเดินทางตามรายการทัวร์
- ❖ ตัวเครื่องบินและภาษีน้ำมันตามรายการ ชั้นประหยัด ไป/กลับตามกำหนดการของคณะทัวร์
- ❖ น้ำหนักกระเป๋าการเดินทาง 20 Kg
- ❖ ค่าอาหาร และเครื่องดื่มที่ระบุไว้ในรายการ
- ❖ ค่าที่พัก 2 คืนพักห้องละ 2-3 ท่าน
- ❖ ค่าบัตรเข้าชมสถานที่ท่องเที่ยวต่าง ๆ ตามรายการที่ได้ระบุไว้
- ❖ ค่าประกันอุบัติเหตุในการเดินทาง 1,000,000 บาท (ขึ้นอยู่กับเงื่อนไขของกรมธรรม์เฉพาะเหตุการณ์ที่เกิดขึ้นระหว่างวันเดินทางเท่านั้นโดยจะต้องใช้ใบรับรองแพทย์และใบเสร็จรับเงินในการเบิก)

อัตรานี้ไม่รวม

- ❖ ค่าธรรมเนียมทิปไกด์ท้องถิ่น+ค่าทิปคนขับรถ+ค่าทัวร์ส่วนที่เหลือ ท่านละ 1,500 บาท เก็บที่สนามบินสุวรรณภูมิ ณ วันเดินทาง (ไม่รวมค่าทิปหัวหน้าทัวร์ตามความพึงพอใจ)
- ❖ ค่าใช้จ่ายที่เกิดจากสถานที่ท่องเที่ยวปรับราคาหรือเปลี่ยนแปลงค่าบัตรเข้าชมในสถานที่ ตามประกาศของสถานที่ท่องเที่ยวที่วันนั้นๆ
- ❖ ค่าใช้จ่ายอื่นๆ เพิ่มเติมในกรณีที่ท่านติด COVID-19 ระหว่างเดินทาง เช่นค่าโรงแรม ค่าตรวจต่างๆ ค่าเลื่อนตัว โดยประกันจะ COVER ค่าใช้จ่ายที่เกิดขึ้นที่โรงพยาบาลเท่านั้น
- ❖ ค่าทำหนังสือเดินทางไทย และค่าธรรมเนียมสำหรับผู้ถือพาสปอร์ตต่างชาติ
- ❖ ค่าอาหาร และเครื่องดื่มที่ไม่ได้ระบุไว้ในรายการ
- ❖ ค่าใช้จ่ายอื่นๆ ที่มีได้ระบุไว้ในรายการ เช่น ค่าซักรีด โทรศัพท์ ค่ามินิบาร์ ฯลฯ



LINE @etravelway

Emergency call only : 0853642449

www.etravelway.com

@etravelway.fire

tour.bkk@etravelway.com

VS060125

@etravelway.sky

www.youtube.com/etravelway

Page 14 of 15





SPHZ- 35 GREAT VALUE SINGAPORE 3D2N(TR)

❖ ภาษีมูลค่าเพิ่ม 7% และภาษีหัก ณ ที่จ่าย 3%

เงื่อนไขในการยกเลิกทัวร์

- ❖ ยกเลิกก่อนการเดินทาง 45 วัน ขึ้นไป คืนค่าใช้จ่ายเต็มจำนวน
- ❖ ยกเลิกการเดินทาง 15 - 44 วัน สงวนสิทธิ์ยึดค่าใช้จ่ายที่ชำระมาทั้งหมด
- ❖ ยกเลิกก่อนเดินทาง น้อยกว่า 15 วัน สงวนสิทธิ์ยึดค่าทัวร์เต็มจำนวนหรือทั้งหมดที่ชำระมา
- ❖ กรณีมีเหตุยกเลิกทัวร์ โดยไม่ใช่ความผิดพลาดของบริษัททัวร์ เช่น เกิดจากสายการบิน ภัยธรรมชาติ หรือเหตุการณ์ต่างๆ แนวทางปฏิบัติจะเป็นไปตามสายการบิน
- ❖ กรณีเป็นวันหยุดเทศกาล วันหยุดนักขัตฤกษ์ วันหยุดยาว เนื่องจากเงื่อนไขการชำระเงินกับสายการบินและโรงแรมที่ต่างประเทศ ทำให้ไม่สามารถคืนค่าใช้จ่ายใดๆที่ชำระมาได้
- ❖ แนวทางปฏิบัติเป็นไปตาม พรบ.ธุรกิจนำเที่ยว ทุกประการ

เอกสารที่ใช้ในการเดินทาง *** สำคัญมาก ***

- ❖ หนังสือเดินทางที่มีวันกำหนดอายุใช้งานเหลือไม่น้อยกว่า 6 เดือน หรือ 181 วัน นับจากวันที่จะออกเดินทาง

เงื่อนไขการจองทัวร์

หากไม่ได้รับบริการทานอาหาร หรือค่าตัวเข้าชมใดๆ ในกรณีจอยทัวร์ไม่สามารถคืนเงินได้ เนื่องจากค่าบริการที่ต่างประเทศเป็นแบบเหมาจ่าย

1. เนื่องจากตั๋วเครื่องบินต้องเดินทางตามวันที่ ที่ระบุบนหน้าตั๋วเท่านั้น จึงไม่สามารถยกเลิก หรือเปลี่ยนแปลงการเดินทางใด ๆ ทั้งสิ้น ถ้ากรณียกเลิก หรือเปลี่ยนแปลงการเดินทาง ทางบริษัทขอสงวนสิทธิ์ในการคืนเงินทั้งหมดหรือบางส่วนให้กับท่าน
2. กรณีที่กองตรวจคนเข้าเมืองทั้งที่กรุงเทพฯ และในต่างประเทศปฏิเสธมิให้เดินทางออกหรือเข้าประเทศที่บริษัทระบุในรายการเดินทาง บริษัทขอสงวนสิทธิ์ไม่คืนค่าบริการไม่ว่ากรณีใด ๆ
3. ทางบริษัทฯ จะไม่รับผิดชอบใดๆทั้งสิ้น หากท่านใช้บริการของทางบริษัทฯ ไม่ครบ อาทิ ไม่เที่ยวบางรายการ, ไม่ทานอาหารบางมื้อ เพราะค่าใช้จ่ายทุกอย่างทางบริษัทฯ ได้ชำระค่าใช้จ่ายให้ตัวแทนต่างประเทศแบบเหมาขาด
4. ค่าทัวร์เป็นแบบเหมาจ่ายกับบริษัททัวร์ในต่างประเทศ ไม่สามารถคืนเงินค่าทัวร์ในทุกรณี
5. ทางบริษัทฯ จะไม่รับผิดชอบใดๆ ทั้งสิ้น หากเกิดสิ่งของสูญหายจากการโจรกรรม และ/หรือ เกิดอุบัติเหตุที่เกิดจากความประมาทของตัวนักท่องเที่ยวเอง
6. เมื่อท่านตกลงชำระเงินไม่ว่าทั้งหมดหรือบางส่วนกับทางบริษัทฯ ทางบริษัทฯ จะถือว่าท่านได้ยอมรับเงื่อนไขข้อตกลงต่างๆ ที่ได้ระบุไว้แล้วทั้งหมด
7. ผู้เดินทางจะต้องตรวจสอบสถานะของ Visa ด้วยตนเอง เช่นการต่ออายุ หรือ การทำ Re-Entry หรือ สิทธิ หน้าที่ ต่างๆ หากมีเหตุหรือเกิดผลกระทบใดๆไม่ไว้ในกรณีใดเกี่ยวกับ Visa ของท่าน ทางบริษัทฯ จะไม่รับผิดชอบในทุกรณี

หมายเหตุ

- ❖ หากกรุ๊ปยกเลิกจากจำนวนผู้เดินทางไม่ถึงกำหนด คืนเงินเต็มจำนวน
- ❖ กรุ๊ปคอนเฟิร์มเดินทาง 10 ท่านขึ้นไป // 15 ท่าน มีหัวหน้าทัวร์เดินทางไปด้วยจากเมืองไทย
- ❖ หากมีเหตุสุดวิสัยอันเกิดจากประกาศสถานการณ์ฉุกเฉินต่างๆ ทำให้เดินทางไม่ได้ อ้างอิงตาม พรบ. ธุรกิจนำเที่ยว หักค่าใช้จ่ายที่เกิดขึ้นจริงโดยมีใบเสร็จยืนยันกับลูกค้า
- ❖ ตัวเครื่องบินเป็นแบบกรุ๊ปคณะ ไม่สามารถเลือกหรือล็อกที่นั่งได้ ที่นั่งอาจจะไม่ติดกัน ซึ่งเป็นไปตามเงื่อนไขของสายการบิน
- ❖ เรื่องห้องพักช่วงเทศกาล ห้องพักรั้วที่ลูกค้าระบุตอนจองทัวร์ ทางบริษัทฯ จะ Request ให้ทางโรงแรมตามชั้นตอน ในบางครั้งโรงแรมอาจเปลี่ยนชนิดห้องพักของลูกค้า ณ วันเข้าพัก แต่ทางบริษัทยืนยันว่าจะเพียงพอต่อจำนวนลูกค้า เช่น Request สำหรับเตียง Double Bed หากห้องไม่พอ อาจเป็นห้อง TWIN ขยับเตียงให้ชิดกัน Request สำหรับเตียง Triple Bed หากห้องไม่พอ จะจัดให้เป็น 2ห้อง ตามเงื่อนไขของโรงแรมที่จอง
- ❖ บริษัทฯ ขอสงวนสิทธิ์ที่จะเปลี่ยนแปลงรายละเอียดบางประการในทัวร์นี้ เมื่อเกิดเหตุจำเป็นสุดวิสัยจนไม่อาจแก้ไขได้และจะไม่รับผิดชอบใดๆ ในกรณีที่สูญหาย สูญเสียหรือได้รับบาดเจ็บที่นอกเหนือความรับผิดชอบของหัวหน้าทัวร์และเหตุสุดวิสัยบางประการ เช่น การนัดหยุดงาน ภัยธรรมชาติ การจลาจล ต่างๆ เนื่องจากรายการทัวร์นี้เป็นแบบเหมาจ่ายเบ็ดเสร็จ หากท่านสะดวกสิทธิการให้บริการใดๆ ตามรายการ หรือถูกปฏิเสธการเข้าประเทศไม่ว่าในกรณีใดก็ตาม ทางบริษัทฯ ขอสงวนสิทธิ์ไม่คืนเงินในทุกรณี
- ❖ บริษัทฯ มีสิทธิ์ที่จะเปลี่ยนแปลงหรือสับเปลี่ยนรายการได้ตามความเหมาะสมบริษัทขอสงวนสิทธิ์ที่จะเลื่อนการเดินทางในกรณีที่ผู้ร่วมคณะไม่ถึง 9 ท่าน การไม่รับประทานอาหารบางมื้อไม่เที่ยวตามรายการ ไม่สามารถขอหักค่าบริการคืนได้ เพราะการชำระค่าทัวร์เป็นไปในลักษณะเหมาจ่าย เมื่อท่านได้ชำระเงินมัดจำหรือทั้งหมด ไม่ว่าจะเป็นการชำระผ่านตัวแทนของบริษัทฯ หรือชำระโดยตรงกับทางบริษัทฯ ทางบริษัทฯ จะขอถือว่าท่านรับทราบและยอมรับในเงื่อนไขต่างๆ
- ❖ บริษัทฯ ไม่รับผิดชอบค่าเสียหายในเหตุการณ์ที่เกิดจากสายการบิน ไฟลท์ยกเลิกโดยมีประกาศจากสายการบิน ภัยธรรมชาติ ปฏิวัติและอื่น ๆ ที่อยู่นอกเหนือการควบคุมของทางบริษัทฯ หรือค่าใช้จ่ายเพิ่มเติมที่เกิดขึ้นทางตรงหรือทางอ้อม เช่น การเจ็บป่วย, การถูกทำร้าย, การสูญหาย

