



# TULIP BENELUX

เบลเยียม เนเธอร์แลนด์ ลักเซมเบิร์ก 9 วัน 6 คืน

สวนดอกทิวลิปที่ใหญ่ที่สุดในโลก เคอเคนฮอฟ ปี 2025

ลักเซมเบิร์ก – ปราสาทเวียนเดน – ปราสาทเดอฮาร์ – หมู่บ้านกีธูร์น – หมู่บ้านซานส์คันต์  
ล่องเรือหลังคากระจก – จัตุรัสดัมสแควร์ – เดอะเฮก – เดลฟท์  
จัตุรัสดอกโรงปรัส – เจ้าหนูน้อยแมนเนเกนพิส – อะโตเมียม – บรูจส์ – เกนต์





# เบลเยียม เนเธอร์แลนด์ ลักเซมเบิร์ก : 9 วัน 6 คืน

20 – 28 มีนาคม / 28 มีนาคม – 5 เมษายน 2568

13 – 21 เมษายน 2568 (วันสงกรานต์)

29 เมษายน – 7 พฤษภาคม / 6 – 14 พฤษภาคม 2568

วันที่	รายการทัวร์	มื้ออาหาร			โรงแรม
		เช้า	เที่ยง	ค่ำ	
1	กรุงเทพฯ (สนามบินสุวรรณภูมิ)			✈	
2	บรัสเซลส์ (เบลเยียม) – ลักเซมเบิร์ก (ลักเซมเบิร์ก)	✈	✓	✓	MERCURE LUXEMBOURG 4 ดาว หรือเทียบเท่า
3	ลักเซมเบิร์ก – อูเทรคต์ (เนเธอร์แลนด์) – อัมสเตอร์ดัม	✓	✓	✓	MERCURE SLOTERDIJK STATION 4 ดาว หรือเทียบเท่า
4	อัมสเตอร์ดัม – หมู่บ้านกีธูร์น – หมู่บ้านซานส์สคันส์ – อัมสเตอร์ดัม	✓	✓	✓	MERCURE SLOTERDIJK STATION 4 ดาว หรือเทียบเท่า
5	อัมสเตอร์ดัม – สวนดอกทิวลิปเคอเคนฮอฟ – เดอะเฮก	✓	x	✓	MOVENPICK HOTEL 4 ดาว หรือเทียบเท่า
6	เดอะเฮก – เดลฟท์ – บรัสเซลส์ (เบลเยียม)	✓	✓	✓	THON HOTEL EU 4 ดาว หรือเทียบเท่า
7	บรัสเซลส์ – บรูกส์ – เกนต์ – บรัสเซลส์	✓	✓	✓	THON HOTEL EU 4 ดาว หรือเทียบเท่า
8	บรัสเซลส์ – กรุงเทพฯ	✓	✈	✈	
9	กรุงเทพฯ (สนามบินสุวรรณภูมิ)				
		TG934	BKK – BRU : 00:30 – 07:05		
		TG935	BRU – BKK : 13:10 – 06:10 +1		

**ลิ้มลองเมนูพิเศษ! กุ้งลอบสเตอร์ ภัตตาคารชื่อดัง CHEZ LEON**

มื้ออาหารพื้นเมืองยุโรป 6 มื้อ / มื้ออาหารจีน 3 มื้อ / มื้ออาหารไทย 2 มื้อ



LINE @etravelway

Facebook @etravelway.fire

Instagram @etravelway.sky

Emergency call only : 0853642449

tour.bkk@etravelway.com

www.youtube.com/etravelway

www.etravelway.com

VS251124

Page 2 of 20





**วันที่ (1) กรุงเทพฯ (สนามบินสุวรรณภูมิ)**

21.30 น. พร้อมกันที่ **สนามบินสุวรรณภูมิ** อาคารผู้โดยสารขาออก ชั้น 4 เคาน์เตอร์สายการบิน **ไทยแอร์เวย์ (THAI AIRWAYS)** โดยมีเจ้าหน้าที่คอยอำนวยความสะดวกเรื่องเอกสารและสัมภาระที่สนามบิน

**วันที่ (2) บรัสเซลส์ (เบลเยียม) – ลักเซมเบิร์ก (ลักเซมเบิร์ก)**

00.30 น. ออกเดินทางสู่ **บรัสเซลส์ (BRUSSELS)** โดยเที่ยวบินที่ **TG934** (ใช้เวลาเดินทางประมาณ 12 ชั่วโมง 35 นาที)

07.05 น. เดินทางถึง **สนามบินบรัสเซลส์ กรุงบรัสเซลส์ (BRUSSELS) ประเทศเบลเยียม (BELGIUM)** หลังผ่านพิธีการตรวจคนเข้าเมืองและศุลกากรแล้ว

นำท่านข้ามพรมแดนสู่ **นครลักเซมเบิร์ก (LUXEMBOURG) ประเทศลักเซมเบิร์ก (LUXEMBOURG)** (ระยะทาง 210 กิโลเมตร ใช้เวลาเดินทางประมาณ 3 ชั่วโมง) กล่าวได้ว่าเป็นประเทศที่เก๋อบเล็กที่สุดและถือเป็นศูนย์กลางทางการเงินที่สำคัญของทวีปยุโรป ว่ากันว่า เศรษฐกิจและความเป็นอยู่ของประชารนั้นดีมาก

เริ่มต้น นำท่านชม ปราสาทเวียนเดน (**VIANDEN CASTLE**) ปราสาทของชนชั้นศักดินาในยุคเรเนสซองส์ที่มีชื่อเสียงที่สุดของประเทศลักเซมเบิร์ก



เที่ยง **รับประทานอาหารเที่ยง ณ ภัตตาคาร**

LINE @etravelway  
@etravelway.fire  
@etravelway.sky

Emergency call only : 0853642449  
tour.bkk@etravelway.com  
www.youtube.com/etravelway

www.etravelway.com  
VS251124  
Page 3 of 20





นำท่านชม **นครลักเซมเบิร์ก (LUXEMBOURG)** เป็นเมืองที่มีบ้านเรือนสวยงามแถบทุกหลัง มีความเป็นระเบียบเรียบร้อยลักษณะคล้ายกับปราสาทขนาดย่อมๆ และมีวิวทิวทัศน์ของแม่น้ำและหุบเขาที่สวยงาม

แวะถ่ายรูปด้านนอก พระราชวังแกรนด์ดยุก (**PALAIS GRAND-DUCAL**) เป็นพระราชวังในเมืองลักเซมเบิร์ก ทางตอนใต้ของประเทศลักเซมเบิร์ก เป็นที่ประทับอย่างเป็นทางการของแกรนด์ดยุกแห่งลักเซมเบิร์กและเป็นที่ประทับส่วนใหญ่ของเขาในฐานะประมุขแห่งรัฐ

จากนั้น นำท่านสู่ **จัตุรัสอาร์เมส (PLACE D'ARMES)** สถานที่นัดพบยอดนิยมของชาวลักเซมเบิร์ก ที่มีร้านค้ากาแฟต่างๆมากมาย อิสระให้ท่านช้อปปิ้งตามอัธยาศัย

ค่ำ รับประทานอาหารค่ำ ณ ภัตตาคาร

พักโรงแรม **MERCURE HOTEL LUXEMBOURG 4 ดาว** หรือเทียบเท่า



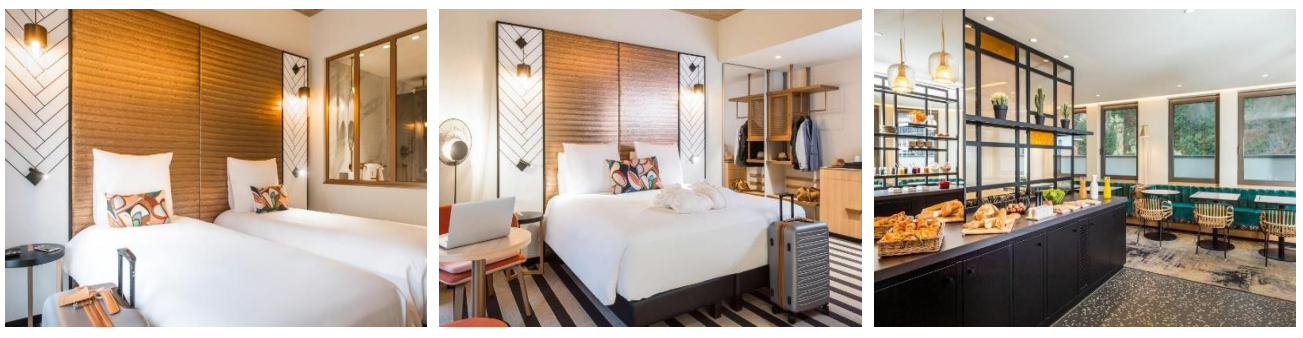

วันที่ (3) ลักเซมเบิร์ก – อูเทรคต์ (เนเธอร์แลนด์) – ปราสาทเดอฮาร์ – อัมสเตอร์ดัม

เช้า รับประทานอาหารเช้า ณ โรงแรม

นำท่านข้ามพรมแดนสู่ เมืองอูเทรคต์ (UTRECHT) (ระยะทาง 374 กิโลเมตร ใช้เวลาเดินทางประมาณ 4 ชั่วโมง) ถือเป็นเมืองศูนย์กลางการคมนาคมของ ประเทศเนเธอร์แลนด์ (NETHERLAND) เนื่องจากภูมิศาสตร์ที่ตั้งอยู่ใจกลางของประเทศพอดี

เที่ยง รับประทานอาหารเที่ยง ณ ภัตตาคาร



นำท่านชม ปราสาทเดอฮาร์ (CASTLE DE HAAR) ปราสาทที่ใหญ่ที่สุดในประเทศเนเธอร์แลนด์ที่ตกแต่งด้วยสถาปัตยกรรมในแบบนีโอโกธิก





เดินทางต่อสู่ **กรุงอัมสเตอร์ดัม (AMSTERDAM)** (ระยะทาง 35 กิโลเมตร ใช้เวลาเดินทางประมาณ 35 นาที)  
เมืองหลวงของประเทศเนเธอร์แลนด์



จากนั้น นำท่าน ล่องเรือหลังคากระจก (LOVERS CANAL CRUISES) ชมคลองที่ถูกขุดไม่ว่าจะเป็น คลอง ไทเซอร์กรานซ์ หรือ คลองเฮเลนกรานซ์ รูปแบบผังของคลองนั้นสามารถจัดได้อย่างมีระเบียบและขนานไปรอบเมือง ซึ่งมีระบบป้องกันน้ำที่แข็งแรงและดีเยี่ยม เมืองจึงไม่จมอยู่ใต้ท้องทะเล

และนำท่านเข้าชม สถาบันสอนการเจียรไนเพชร ที่มีชื่อเสียงระดับโลก ซึ่งท่านจะได้สัมผัสและเรียนรู้พื้นฐานในการดูแลและการเจียรไนเพชรในรูปแบบต่างๆ พร้อมกันนั้นยังได้มีโอกาสเลือกซื้อเพชรเม็ดงามในราคาโรงงาน และท่านสามารถเลือกซื้อนาฬิกาข้อมือดังอีกมากมาย

ค่า รับประทานอาหารค่ำ ณ ภัตตาคาร

**พักโรงแรม MERCURE SLOTERDIJK STATION 4 ดาว หรือเทียบเท่า**

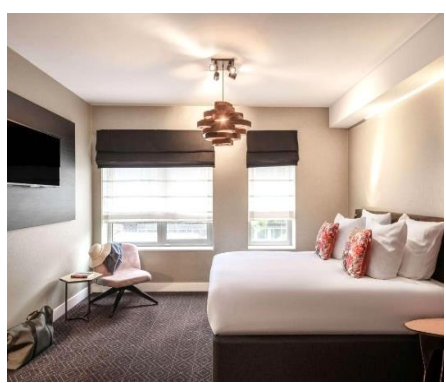



วันที่ (4) อัมสเตอร์ดัม – หมู่บ้านกีธูร์น – หมู่บ้านซานส์คันส์ – อัมสเตอร์ดัม

เช้า รับประทานอาหารเช้า ณ โรงแรม



เดินทางสู่หมู่บ้านไรถอนน **หมู่บ้านกีธูร์น (GIETHOORN)** (ระยะทาง 111 กิโลเมตร ใช้เวลาเดินทางประมาณ 1 ชั่วโมง 40 นาที) นำท่าน ล่องเรือตัดเลาะคูคลองรอบหมู่บ้าน จะพบกับบ้านเรือนสุดคลาสสิก ซึ่งบ้านทุกหลังมีเรือเป็นพาหนะประจำครัวเรือน บรรยากาศร่มรื่น ไม่มีมลพิษ เต็มไปด้วยต้นไม้และดอกไม้บานสะพรั่ง มีสะพานไม้เล็กๆ กว่า 180 สะพาน ไว้เชื่อมระหว่างบ้านเรือนเข้าหากัน

เที่ยง รับประทานอาหารเที่ยง ณ ภัตตาคาร





เดินทางต่อสู่ หมู่บ้านซานส์ชันส์ (Zaanse Schans) (ระยะทาง 120 กิโลเมตร ใช้เวลาเดินทางประมาณ 1 ชั่วโมง 40 นาที) หมู่บ้านที่อนุรักษ์บรรยากาศเก่าแก่และมีกังหันลมเป็นเอกลักษณ์ที่ยังคงหลงเหลือมาจนถึงปัจจุบัน เพื่อให้ทุกท่านชมวิถีชีวิตความเป็นอยู่ของชาวดัตช์ นอกจากนี้ภายในหมู่บ้านยังมี ชีสฟาร์ม และ โรงงานทำรองเท้าไม้ ที่น่าสนใจอีกด้วย

จากนั้น นำท่านกลับสู่ กรุงอัมสเตอร์ดัม (AMSTERDAM) (ระยะทาง 20 กิโลเมตร ใช้เวลาเดินทางประมาณ 20 นาที) เพื่อเดินเล่นที่ จัตุรัสดัมสแควร์ (DAM SQUARE) ศูนย์กลางของเมืองที่มีอนุสรณ์สงครามเพื่อรำลึกถึงทหารที่เสียชีวิตในสงครามโลกครั้งที่ 2

แวะถ่ายรูปด้านนอก พระราชวังหลวงแห่งอัมสเตอร์ดัม (ROYAL PALACE AMSTERDAM) เป็นหนึ่งในสามพระราชวังในเนเธอร์แลนด์ที่พระมหากษัตริย์ทรงใช้ตามพระราชบัญญัติรัฐสภา พระราชวังแห่งนี้ตั้งอยู่ทางด้านตะวันตกของจัตุรัสคัมไจกลางเมืองอัมสเตอร์ดัมตรงข้ามกับอนุสรณ์สถานสงคราม







คำ รับประทานอาหารค่ำ ณ ภัตตาคาร

พักโรงแรม MERCURE SLOTERDIJK STATION 4 ดาว หรือเทียบเท่า



วันที่ (5) อัมสเตอร์ดัม – สวนดอกทิวลิปเคอเคนฮอฟ – เดอะเฮก

เช้า รับประทานอาหารเช้า ณ โรงแรม

นำท่านเข้าชม สวนเคอเคนฮอฟ (KEUKENHOF) เมืองลิชเซ่ (LISSE) (ระยะทาง 48 กิโลเมตร ใช้เวลาเดินทางประมาณ 50 นาที) สวนจัดแสดงดอกทิวลิปที่ใหญ่ที่สุดแห่งหนึ่งของโลก จัดเพียงปีละหนึ่งครั้งเท่านั้น ซึ่งเริ่มตั้งแต่ปลายเดือนมีนาคมไปจนถึงต้นเดือนพฤษภาคมของทุกปี เพราะเป็นช่วงที่อากาศเหมาะสมที่สุด





\*\*\* อีสรรับประทานอาหารเที่ยงตามอัธยาศัย \*\*\*

15.00 น.

สมควรแก่เวลา นำท่านเดินทางสู่ **เมืองเดอะเฮก (DEN HAAG)** (ระยะทาง 35 กิโลเมตร ใช้เวลาเดินทางประมาณ 50 นาที) เดอะเฮกเป็นนครแห่งระบบยุติธรรมเนื่องจากเป็นที่ตั้งของศาลอนุญาโตตุลาการ ศาลยุติธรรมระหว่างประเทศ ศาลอาญาระหว่างประเทศและยุโรป มีองค์กรระหว่างประเทศตั้งอยู่มากถึง 200 องค์กร

และถ่ายรูปด้านหน้า พระราชวังสันติภาพ (THE PEACE PALACE) สถานที่ที่มีชื่อเสียงระดับโลกซึ่งเป็นที่ตั้งของศาลยุติธรรมระหว่างประเทศแห่งสหประชาชาติและสถาบันกฎหมายแห่งกรุงเฮก



และผ่านชม อาคารรัฐสภานเรนเธอร์แลนด์ (THE BINNENHOF) เป็นอาคารรัฐสภาที่ตั้งอยู่ใจกลางกรุงเฮก โดยที่นี่เป็นที่ตั้งของสำนักนายกรัฐมนตรีแห่งเนเธอร์แลนด์ และยังใช้เป็นสถานที่ประชุมของสมาชิกสภาผู้แทนราษฎรและสมาชิกวุฒิสภาด้วย บรรยากาศทั้งภายนอกและภายในออกแบบตกแต่งได้อย่างสวยงาม

ค่า รับประทานอาหารค่ำ ณ ภัตตาคาร

พักโรงแรม MOVENPICK HOTEL THE HAGUE 4 ดาว หรือเทียบเท่า



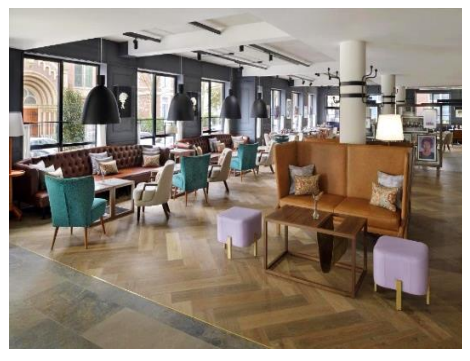
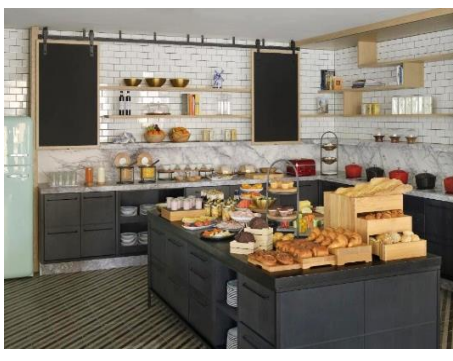
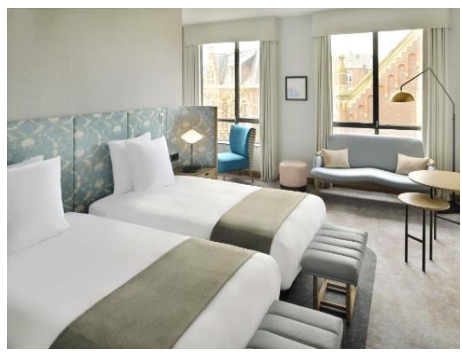

**วันที่ (6) เดอะเฮก – เดลฟท์ – บรัสเซลส์ (เบลเยียม)**

**เช้า**                      **รับประทานอาหารเช้า ณ โรงแรม**

เดินทางสู่ **เมืองเดลฟท์ (DELFT)** (ระยะทาง 55 กิโลเมตร ใช้เวลาเดินทางประมาณ 1 ชั่วโมง) อีกเมืองหนึ่งที่มีความสวยงามและสำคัญทางประวัติศาสตร์ ในช่วงปี ค.ศ. 1572 – 1584 เป็นที่พำนักของเจ้าชายวิลเลียมแห่งออเรนจ์ พระบิดาแห่งเนเธอร์แลนด์ พระองค์ใช้เมืองนี้เป็นที่บัญชาการการต่อสู้กับสเปน



นำท่านเดินชม **เมืองเดลฟท์ (DELFT)** สัมผัสบรรยากาศสวยๆ ได้แก่

- ย่านจัตุรัสกลางเมือง (TOWN SQUARE) ซึ่งเป็นที่ตั้งของ โบสถ์เก่า (OLD CHURCH) โดยพระศพของเจ้าชายวิลเลียมถูกฝังอยู่โบสถ์นี้ด้วย
- ศาลาว่าการเมืองเดลฟท์ (THE CITY HALL) ซึ่งเป็นศาลาว่าการที่เก่าแก่ที่สุดในประเทศเนเธอร์แลนด์ อีตระให้ท่านเดินชมย่านการค้าและที่มีชื่อเสียงที่สุดคือเครื่องปั้นดินเผา

**เที่ยง**                      **รับประทานอาหารเที่ยง ณ ภัตตาคาร**





นำท่านเข้าชมพรมแดนกลับสู่ **กรุงบรัสเซลส์ (BRUSSELS)** (ระยะทาง 175 กิโลเมตร ใช้เวลาเดินทางประมาณ 2 ชั่วโมง 30 นาที) เป็นเมืองหลวงของ **ประเทศเบลเยียม (BELGIUM)** ที่ตั้งขององค์กรระหว่างประเทศที่สำคัญหลายแห่ง



- **จัตุรัสเดกร็องปลัส (THE GRAND PLACE)** จัตุรัสหลักแห่งกรุงบรัสเซลส์ ซึ่งรายล้อมด้วยเหล่าสถาปัตยกรรมเก่าอันสวยงามและกลมกลืนกัน ถือว่าเป็นจัตุรัสที่สวยงามที่สุดในโลก ปัจจุบันจัตุรัสแห่งนี้ ได้รับการขึ้นทะเบียนมรดกโลกทางวัฒนธรรม
- นำท่านถ่ายรูปกับ **เจ้าหนูน้อยแมนเนเคนพิส (MANNEKEN PIS)** แปลว่า เด็กชายกำลังปัสสาวะเป็นน้ำพุขนาดเล็กหล่อด้วยทองแดง เป็นรูปปั้นเด็กชายยืนเปลือยกำลังปัสสาวะใส่อ่าง
- นำท่านถ่ายรูปกับ **อะโตเมียม (ATOMIUM)** ที่ตั้งอยู่ในสวนสาธารณะไฮเซลปาร์คทางตะวันตกของเมือง เป็นแบบจำลองอะตอมที่น่าตะลึง ซึ่งมีความสูงถึง 100 เมตร

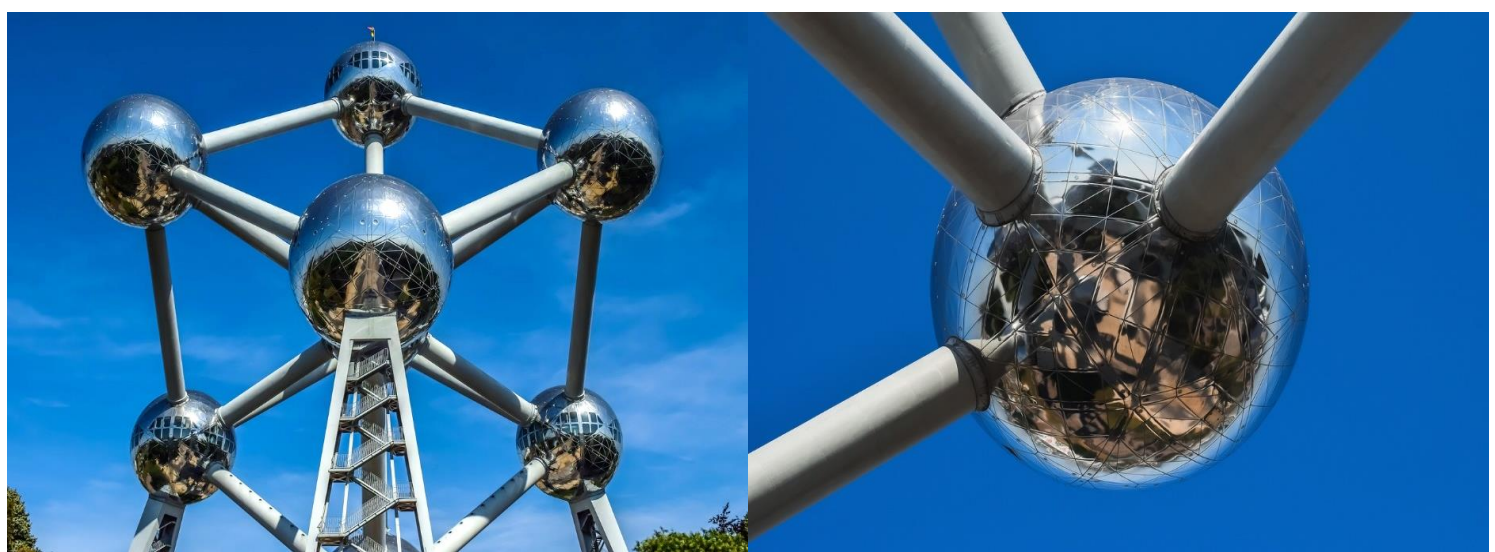



คำ รับประทานอาหารเช้า ณ ภัตตาคาร

พักโรงแรม THON HOTEL EU 4 ดาว หรือเทียบเท่า

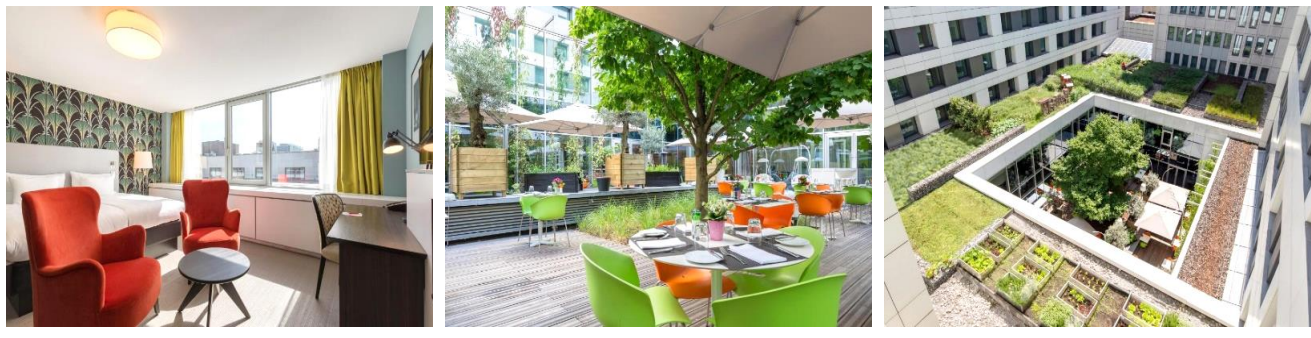

วันที่ (7) บริษัทเชลล์ – บรูจส์ – เกนต์ – บริษัทเชลล์

เช้า รับประทานอาหารเช้า ณ โรงแรม



นำท่านเดินทางสู่ เมืองบรูจส์ (BRUGES) (ระยะทาง 96 กิโลเมตร ใช้เวลาเดินทางประมาณ 1 ชั่วโมง 40 นาที) เป็นเมืองที่ใหญ่ที่สุดและเป็นเมืองหลวงของจังหวัดฟลานเดอร์ตะวันตกในบริเวณเฟลมมิชในประเทศเบลเยียม ได้รับการขึ้นทะเบียนมรดกโลก และถูกขนานนามว่า เวนิสแห่งยุโรปตอนเหนือ

- จัตุรัสเดอะมาร์ก (THE MARKT) หรือ มาร์เก็ตสแควร์ของเมืองบรูจส์ ซึ่งเป็นที่ตั้งของตลาดค้าขาย และที่จัดงานต่างๆประจำเมือง
- จัตุรัสเดอะเบิร์ก (DE BURG) เป็นลานกว้างหน้าบริเวณวังเก่าซึ่งกลายเป็นศาลาว่าการเมืองในปัจจุบัน





- หอระฆัง (THE BELFORT) ที่ถือเป็นสัญลักษณ์ของเมือง มีความสูงถึง 83 เมตร และเคยถูกเผาทำลายเมื่อปี ค.ศ. 1280 หากต้องการทดสอบร่างกายของตนเอง ท่านสามารถเดินขึ้นบันได 366 ชั้น ไปยังยอดหอระฆังแห่งนี้ได้ พร้อมชมบรรยากาศของเมืองแบบพาโนรามา

เที่ยง      รับประทานอาหารเที่ยง ณ ภัตตาคาร



เดินทางต่อสู่ เมืองเกนต์ (GHENT) (ระยะทาง 55 กิโลเมตร ใช้เวลาเดินทางประมาณ 50 นาที) เป็นเมืองท่าที่ใหญ่และมั่งคั่งที่สุดในตอนเหนือของยุโรป ถือว่าเป็นเมืองโรแมนติกอีกหนึ่งเมืองที่เต็มไปด้วยตรอกซอกซอยอันสวยงาม อิสระให้ท่านชมเมืองตามอัธยาศัย

ค่ำ      รับประทานอาหารค่ำ ณ **CHEZ LEON** เมนูพิเศษ กุ้งลอบสเตอร์





พักโรงแรม THON HOTEL EU 4 ดาว หรือเทียบเท่า



วันที่ (8)      บรัสเซลส์ – กรุงเทพฯ

เช้า                      รับประทานอาหารเช้า ณ โรงแรม

09.00 น.                สมควรแก่เวลา นำท่านเดินทางสู่ **สนามบินบรัสเซลส์**

13.10 น.                ออกเดินทางสู่ **กรุงเทพฯ (BANGKOK)** โดยเที่ยวบินที่ **TG935** (ใช้เวลาเดินทางประมาณ 11 ชั่วโมง)

วันที่ (9)            กรุงเทพฯ (สนามบินสุวรรณภูมิ)

06.10 น.                เดินทางถึง **สนามบินสุวรรณภูมิ** โดยสวัสดิภาพ





### อัตราค่าบริการ

ช่วงเวลาในการเดินทาง	ราคาผู้ใหญ่ (พักห้องคู่)	ราคาเด็ก อายุต่ำกว่า 11 ปี (พักกับผู้ใหญ่ 2 ท่าน)	พักเดี่ยวเพิ่ม ท่านละ
20 – 28 มีนาคม / 28 มีนาคม – 5 เมษายน 2568	<b>129,900.-</b>	<b>120,900.-</b>	<b>22,000.-</b>
13 – 21 เมษายน 2568 (วันสงกรานต์)	<b>139,900.-</b>	<b>130,900.-</b>	<b>24,000.-</b>
29 เมษายน – 7 พฤษภาคม 2568	<b>129,900.-</b>	<b>120,900.-</b>	<b>22,000.-</b>
6 – 14 พฤษภาคม 2568	<b>129,900.-</b>	<b>120,900.-</b>	<b>22,000.-</b>

ผู้เดินทางมีวีซ่าแข็งเกิน หักคืนค่าวีซ่า ท่านละ 5,900 บาท

กรณีอัฟเกรดตัว BC / ไม่รับตัวเครื่องบิน / หักคืนค่าตัวเครื่องบิน ท่านละ 30,000 บาท

### เงื่อนไขการให้บริการ

- ส่งรูปถ่ายหนังสือเดินทางหน้าแรก (PASSPORT)
- หลังการจองรบกวนชำระมัดจำ ท่านละ 50,000 บาท
- ส่วนที่เหลือชำระก่อนการเดินทาง 30 วัน

ออกเดินทางเมื่อจองทัวร์ครบจำนวน 10 ท่านขึ้นไป

### อัตรานี้ รวม

- ค่าตั๋วเครื่องบินชั้นที่ศนาจร ขาไป – ขากลับ
- ค่าน้ำหนักกระเป๋าสัมภาระ ไม่เกิน 25 กิโลกรัม/ท่าน และน้ำหนักถือขึ้นเครื่อง ไม่เกิน 7 กิโลกรัม/ท่าน
- ค่าวีซ่าและดำเนินการยื่นวีซ่า (สำหรับผู้ถือพาสปอร์ตไทย)
- ค่าโรงแรมที่พักที่ระบุตามรายการหรือเทียบเท่า
- ค่าเข้าชมสถานที่ต่างๆที่ระบุตามรายการ
- ค่าอาหารและเครื่องดื่มที่ระบุตามรายการ
- ค่ารถรับส่งและระหว่างนำเที่ยวที่ระบุตามรายการ
- หัวหน้าทัวร์อำนวยความสะดวกตลอดการเดินทาง
- ค่าทิปคนขับรถและทิปไกด์ท้องถิ่นตลอดการเดินทาง
- ค่าประกันสุขภาพและอุบัติเหตุ ท่านละ 2,000,000 บาท (เงื่อนไขตามกรมธรรม์ PLAN C ของ AIG)







## อัตรานี้ไม่รวม

- ค่าทำหนังสือเดินทาง (PASSPORT)
- ค่าอาหารที่ไม่ได้ระบุไว้ในรายการ
- ค่าเข้าชมสถานที่ต่างๆนอกเหนือจากที่ระบุในรายการ
- ค่าใช้จ่ายส่วนตัวนอกเหนือจากรายการ เช่น ค่าเครื่องดื่ม, ค่าอาหารที่สั่งเพิ่ม, ค่าโทรศัพท์, ค่าซักรีด ฯลฯ
- ค่าทำใบอนุญาตที่กลับเข้าประเทศของคนต่างชาติหรือคนต่างด้าว
- ค่าวีซ่าแบบเร่งด่วน (ฟรีเมีย้ม)
- ค่าภาษีมูลค่าเพิ่ม 7% (กรณีต้องการใบกำกับภาษี) และค่าภาษีบริการหัก ณ ที่จ่าย 3%
- ค่าทิปหัวหน้าทัวร์ ท่านละ 900 บาท (ตลอดทริป)

## โรงแรม และ ตัวเครื่องบิน

- เนื่องจากแปลนห้องพักของแต่ละโรงแรมแตกต่างกัน จึงอาจทำให้ห้องพักเดี่ยว (SINGLE), ห้องพักรู (TWIN/DOUBLE) ห้องพักแบบ 3 ท่าน (TRIPLE ROOM) อาจจะไม่ติดกัน และในบางโรงแรมไม่มีห้องพักแบบ 3 ท่าน แต่อาจจะได้เป็น 1 เตียงใหญ่กับ 1 เตียงเสริม
- โรงแรมในยุโรปส่วนใหญ่อาจไม่มีเครื่องปรับอากาศเนื่องจากอยู่ในแถบที่มีอุณหภูมิต่ำ
- กรณีที่มีงานจัดประชุมนานาชาติ (TRADE FAIR) เป็นผลให้ค่าโรงแรมสูงขึ้นมากและห้องพักในเมืองเต็ม บริษัทฯขอสงวนสิทธิ์ในการปรับเปลี่ยนหรือย้ายเมืองเพื่อให้เกิดความเหมาะสม
- ตัวเครื่องบินสำหรับที่นั่ง LONG LEG โดยปกติอยู่บริเวณทางออกประตูฉุกเฉิน ผู้ที่จะนั่งต้องมีคุณสมบัติตรงตามที่สายการบินกำหนด เช่น ต้องเป็นผู้ที่มีร่างกายแข็งแรงและช่วยเหลือผู้อื่นได้อย่างรวดเร็วในกรณีที่เครื่องบินมีปัญหา อันอาจในการให้ที่นั่ง LONG LEG ขึ้นอยู่กับทางเจ้าหน้าที่เช็คอินสายการบินตอนเวลาที่เช็คอินเท่านั้น

## เงื่อนไขการยกเลิก

- ยกเลิกก่อนการเดินทาง 31 วันขึ้นไป เก็บค่าใช้จ่ายที่เกิดขึ้นจริง
- ยกเลิกก่อนการเดินทาง 20 – 30 วัน หักค่ามัดจำทัวร์ 100%
- ยกเลิกก่อนการเดินทาง น้อยกว่า 19 วัน สงวนสิทธิ์ไม่คืนค่าทัวร์ทั้งหมด
- ยกเว้นกรณีที่เดินทางช่วงวันหยุด หรือเทศกาลที่ต้องการันตีมัดจำกับสายการบิน หรือกรณีที่มีการรันตีค่ามัดจำที่พัก โดยตรงหรือโดยการผ่านตัวแทนในประเทศหรือต่างประเทศและไม่อาจขอคืนเงินได้ รวมถึงเที่ยวบินพิเศษ เช่น EXTRA FLIGHT และ CHARTER FLIGHT จะไม่มีการคืนเงินมัดจำหรือค่าทัวร์ทั้งหมด เนื่องจากค่าตัวเป็นการเหมาจ่ายในเที่ยวบินนั้นๆ เมื่อมัดจำแล้วท่านสามารถหาผู้เดินทางมาเปลี่ยนแทนในช่วงเวลาที่ท่านกำหนดออกตัวของสายการบิน หรือยื่นวิซ่าได้เท่านั้น





## เอกสารยื่นวีซ่าเชิงแก่น

1. หนังสือเดินทาง (PASSPORT) ที่เหลืออายุเกินกว่า 6 เดือน และเหลือหน้าว่างอย่างน้อย 3 หน้า
2. รูปถ่ายสี-ปัจจุบันขนาด 3.5 ซม. X 4.5 ซม. จำนวน 2 รูป (รูปสีฉากหลังสีขาวเท่านั้น) ถ่ายไม่เกิน 6 เดือน ใบหน้าต้องชัดเจน มองเห็นหน้าผาก และใบหูทั้งสองข้าง ห้ามมีผมบังหน้า ห้ามสวมแว่นตา และคอนแทคเลนส์สีต่างๆ ห้ามใส่เครื่องประดับ, สร้อยคอ, ต่างหูทุกชนิด
3. สำเนาบัตรประชาชน / สำเนาทะเบียนบ้าน / สำเนาบัตรข้าราชการ / สำเนาใบเปลี่ยนชื่อ-นามสกุล / สำเนาทะเบียนสมรส / สำเนาใบหย่า / สำเนาสูติบัตร (ในกรณีเด็กอายุต่ำกว่า 18 ปี ขึ้นไป) อย่างละ 2 ชุด
4. หลักฐานการทำงาน (จดหมายรับรองการทำงาน เป็นภาษาอังกฤษ และ ต้องเป็นฉบับจริงเท่านั้น) (กรุณาระบุ TO WHOM IT MAY CONCERN แทนการใช้ชื่อสถานทูต)
  - ประกอบธุรกิจส่วนตัว ถ่ายสำเนาหนังสือจดทะเบียนการค้า (เอกสารออกมาไม่เกิน 1 เดือน) หรือหนังสือจดทะเบียนพาณิชย์ (ต้องลงตราประทับของบริษัทด้วย) อย่างละ 1 ชุด
  - พนักงานบริษัท / ข้าราชการ ให้หน่วยงานออกหนังสือรับรองการทำงาน (ระบุวันเข้าทำงาน / ตำแหน่ง / เงินเดือน / ระยะเวลาที่จะเดินทาง เอกสารออกมาไม่เกิน 1 เดือน)
  - เกษียณอายุ ถ่ายสำเนาบัตรข้าราชการ
  - นักเรียน / นักศึกษา หนังสือรับรองจากสถาบันการศึกษา (เอกสารออกมาไม่เกิน 1 เดือน)
  - ทำอาชีพอิสระ, แม่ค้า พิมพ์จดหมายชี้แจงตนเอง ระบุประเภทงาน ที่ตั้ง รายได้ และระยะเวลาการทำงาน
5. หลักฐานด้านการเงิน (ต้องใช้ STATEMENT เท่านั้น)
  - ขอเอกสาร STATEMENT (รายการเดินทางบัญชี) พร้อมตราประทับที่ออกโดยธนาคารย้อนหลัง 6 เดือน ประเภทเงินฝากออมทรัพย์ (ไม่รับกระแสรายวัน) มียอดเงินคงเหลือในบัญชีไม่ต่ำกว่า 6 หลัก 1 ชุด
6. กรณีเด็กอายุต่ำกว่า 18 ปีบริบูรณ์ ไม่ได้เดินทางพร้อมบิดา/มารดา หรือเดินทางไปกับบิดา/มารดา ท่านใดท่านหนึ่ง จะต้องทำจดหมายยินยอม โดยที่บิดา/มารดาและบุตรจะต้องไปยื่นเรื่องแสดงความจำนงในการอนุญาตให้บุตรเดินทางไปกับอีกท่านหนึ่งได้ ณ ที่ว่าการอำเภอหรือเขตโดยมีนายอำเภอ หรือผู้อำนวยการ เขตลงลายมือชื่อและตราประทับจากทางราชการอย่างถูกต้อง อย่างละ 1 ชุด

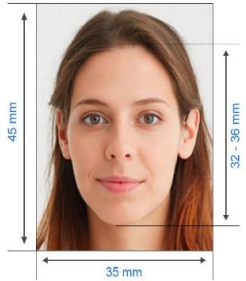

**ศูนย์ยื่นวีซ่า VFS (ประเทศเนเธอร์แลนด์) ใช้เวลาทำการยื่นวีซ่าประมาณ 15 – 20 วัน**  
ห้อง 404 เดอะพลาซ่า ชั้น 4 อาคารจัตุรัสจามจุรี ถนนพญาไท ปทุมวัน ปทุมวัน กรุงเทพฯ 10330

**การพิจารณาผลวีซ่าขึ้นอยู่กับดุลยพินิจของสถานทูต บริษัททัวร์เป็นเพียงตัวแทนอำนวยความสะดวกในการยื่นวีซ่าเท่านั้น  
ทางบริษัททัวร์ขอสงวนสิทธิ์ไม่คืนค่าใช้จ่ายในการยื่นวีซ่า ท่านละ 5,900 บาท หากผลวีซ่าไม่ผ่านทุกกรณี**





## หมายเหตุ

1. บริษัทฯ มีสิทธิ์ที่จะเปลี่ยนแปลงรายละเอียดบางประการในทัวร์นี้ เมื่อเกิดเหตุสุดวิสัยจนไม่อาจแก้ไขได้
  2. บริษัทฯ ไม่รับผิดชอบค่าเสียหายในเหตุการณ์ที่เกิดจากสายการบิน ภัยธรรมชาติ ปฏิวัติและอื่นๆ ที่อยู่นอกเหนือการควบคุมของทางบริษัทฯ หรือค่าใช้จ่ายเพิ่มเติมที่เกิดขึ้นทางตรงหรือทางอ้อม เช่น การเจ็บป่วย, การถูกทำร้าย, การสูญหาย, ความล่าช้า หรือจากอุบัติเหตุต่างๆ
  3. หากท่านถอนตัวก่อนรายการท่องเที่ยวจะสิ้นสุดลง ทางบริษัทฯ จะถือว่าท่านสละสิทธิ์และไม่รับผิดชอบค่าบริการที่ท่านได้ชำระไว้แล้ว ไม่ว่ากรณีใดๆ ทั้งสิ้น
  4. บริษัทฯ จะไม่รับผิดชอบต่อการห้ามออกนอกประเทศ หรือห้ามเข้าประเทศ อันเนื่องมาจากมีสิ่งผิดกฎหมาย หรือเอกสารเดินทางไม่ถูกต้อง หรือการถูกปฏิเสธในกรณีอื่นๆ
  5. รายการนี้เป็นเพียงข้อเสนอที่ต้องได้รับการยืนยันจากบริษัทฯ อีกครั้งหนึ่ง หลังจากได้สำรองที่นั่งบนเครื่องบิน และโรงแรมที่พักในต่างประเทศเป็นที่เรียบร้อยแล้ว แต่อย่างไรก็ตามรายการนี้อาจเปลี่ยนแปลงได้ตามความเหมาะสม
  6. ราคานี้คิดตามราคาตั๋วเครื่องบินในปัจจุบัน หากราคาตั๋วเครื่องบินปรับสูงขึ้น บริษัทฯ สงวนสิทธิ์ที่จะปรับราคาตั๋วเครื่องบินตามสถานการณ์ดังกล่าว
  7. กรณีเกิดความผิดพลาดจากตัวแทน หรือหน่วยงานที่เกี่ยวข้อง จนมีการยกเลิก ล่าช้า เปลี่ยนแปลง การบริการจากสายการบินบริษัทฯ ขนส่ง หรือหน่วยงานที่ให้บริการ บริษัทฯ จะดำเนินการโดยสุดความสามารถที่จะจัดบริการทัวร์อื่นทดแทนให้ แต่จะไม่คืนเงินให้สำหรับค่าบริการนั้นๆ
  8. วัตถุประสงค์ พนักงาน และตัวแทนของบริษัทฯ ไม่มีสิทธิ์ในการให้คำสัญญาใดๆ ทั้งสิ้นแทนบริษัทฯ นอกจากนี้เอกสารลงนามโดยผู้มีอำนาจของบริษัทฯ กำกับเท่านั้น
  9. หากไม่สามารถไปเที่ยวในสถานที่ที่ระบุในโปรแกรมได้ อันเนื่องมาจากธรรมชาติ ความล่าช้า และความผิดพลาดจากทางสายการบินจะไม่มี การคืนเงินใดๆ ทั้งสิ้น แต่ทั้งนี้ทางบริษัทฯ จะจัดหารายการเที่ยวสถานที่อื่นๆ มาให้ โดยขอสงวนสิทธิ์การเจ้าหน้าที่โดยไม่แจ้งให้ทราบล่วงหน้า
  10. ในกรณีลูกค้าชำระเงินด้วยบัตรเครดิต หากกรุปยกเลิกไม่สามารถออกได้ ในการคืนเงินลูกค้าจะถูกหัก 3% จากยอดจำนวนเต็ม
- \*\*\*บริษัทฯ ขอสงวนสิทธิ์เปลี่ยนแปลงรายการตามความเหมาะสม แต่คงรักษามาตรฐานการบริการและผลประโยชน์**  
ผู้เดินทางเป็นสำคัญ (ราคาดังกล่าวอาจเปลี่ยนแปลงได้ ทั้งนี้ขึ้นอยู่กับค่าเงินบาทและค่าน้ำมันเพิ่มเติมที่สายการบินเรียกเก็บ)





Travel Guard® International Extra

## ตารางความคุ้มครอง / Coverage Table

ความคุ้มครอง   Coverage	จำนวนเงินผลประโยชน์ (บาท)   Benefit (Baht)			
	Plan A	Plan B	Plan C	Plan D
การเสียชีวิตจากอุบัติเหตุ / Accidental Death (TA1)	5,000,000	4,000,000	1,500,000	1,000,000
• การเสียชีวิตจากอุบัติเหตุ / Accidental Death (TA1) อายุ / Age 76-85	2,500,000	2,000,000	750,000	ไม่คุ้มครอง Not Covered
ค่ารักษาพยาบาล / Medical Expense (TA2)	5,000,000	3,000,000	2,000,000	2,000,000
• ค่ารักษาพยาบาล / Medical Expense (TA2) อายุ / Age 76-85	2,000,000	2,000,000	2,000,000	ไม่คุ้มครอง Not Covered
ค่ารักษาพยาบาลในประเทศไทย / Medical Expense in Thailand (TA3)	250,000	150,000	70,000	40,000
• ค่ารักษาพยาบาลในประเทศไทย / Medical Expense in Thailand (TA3) อายุ / Age 76-85	150,000	100,000	50,000	ไม่คุ้มครอง Not Covered
• กรณีไม่เคยรับการรักษาพยาบาลในต่างประเทศมาก่อน / Without Received Overseas Treatment (TA3)	150,000	100,000	50,000	20,000
การเคลื่อนย้ายเพื่อการรักษาพยาบาลฉุกเฉินและการเคลื่อนย้ายกลับประเทศไทย / Emergency Medical Evacuation and Repatriation (TA4)	จ่ายตามจริง Actual Cost	5,000,000	2,000,000	2,000,000
ค่าใช้จ่ายในการส่งศพหรืออัฐิกลับประเทศไทย / Repatriation of Mortal Remains (TA5)				
ค่าโทรศัพท์ในกรณีฉุกเฉิน / Emergency Telephone Charges (TA6)	1,000	1,000	1,000	1,000
ค่าใช้จ่ายในการเดินทางไปเยี่ยมผู้ป่วยในต่างประเทศ / Hospital Visitation (TA7)	250,000	150,000	70,000	ไม่คุ้มครอง Not Covered
• มีผู้บรรลุนิติภาวะอยู่กับผู้เอาประกันภัยในต่างประเทศ / With Accompanying Adult (TA7)			ไม่คุ้มครอง Not Covered	ไม่คุ้มครอง Not Covered
ค่าชดเชยรายวันในการรักษาตัวในโรงพยาบาล / Hospital Confinement (TA8)	25,000	15,000	7,000	ไม่คุ้มครอง Not Covered
ค่าใช้จ่ายในการส่งผู้เยาว์กลับประเทศไทย / Child Guard (TA9)	250,000	150,000	ไม่คุ้มครอง Not Covered	ไม่คุ้มครอง Not Covered
ค่าใช้จ่ายการเลื่อนหรือยกเลิกการเดินทาง / Trip Cancellation or Postponement (TA10)	จ่ายตามจริง Actual Cost	จ่ายตามจริง Actual Cost	จ่ายตามจริง Actual Cost	ไม่คุ้มครอง Not Covered
• ค่าใช้จ่ายการเลื่อนหรือยกเลิกการเดินทางเนื่องจากการปิดสนามบิน / Trip Cancellation or Postponement from Airport Closures (TA10)	10,000	5,000	ไม่คุ้มครอง Not Covered	ไม่คุ้มครอง Not Covered
ค่าใช้จ่ายการลดจำนวนวันเดินทาง / Trip Curtailment (TA11)	จ่ายตามจริง Actual Cost	จ่ายตามจริง Actual Cost	จ่ายตามจริง Actual Cost	ไม่คุ้มครอง Not Covered
• ค่าใช้จ่ายการลดจำนวนวันเดินทางเนื่องจากการปิดสนามบิน / Trip Curtailment from Airport Closures (TA11)	10,000	5,000	ไม่คุ้มครอง Not Covered	ไม่คุ้มครอง Not Covered
ค่าใช้จ่ายเมื่อการเดินทางหยุดชะงัก / Trip Disruption (TA12)	จ่ายตามจริง Actual Cost	จ่ายตามจริง Actual Cost	จ่ายตามจริง Actual Cost	ไม่คุ้มครอง Not Covered
ชดเชยความล่าช้าในการเดินทาง / Travel Delay (TA13)	35,000	25,000	5,000	ไม่คุ้มครอง Not Covered
ชดเชยเนื่องจากสายการบินจำหน่ายตั๋วเกินที่นั่ง / Overbooking (TA14)	35,000	25,000	ไม่คุ้มครอง Not Covered	ไม่คุ้มครอง Not Covered
ชดเชยการล่าช้าเนื่องจากการเปลี่ยนเส้นทางการบิน / Flight Diversion (TA15)	35,000	25,000	ไม่คุ้มครอง Not Covered	ไม่คุ้มครอง Not Covered
ชดเชยการพลาดการต่อเที่ยวบิน / Missed Connecting Flight (TA16)	35,000	25,000	5,000	ไม่คุ้มครอง Not Covered
ชดเชยการล่าช้าของกระเป๋าเดินทาง / Baggage Delay (TA17)	35,000	25,000	5,000	ไม่คุ้มครอง Not Covered
ความสูญเสียบรรยากาศหรือเสียหายของกระเป๋าเดินทางและทรัพย์สินส่วนตัว / Damage or Loss of Personal Baggage and Personal Effects (TA18)	100,000	75,000	50,000	ไม่คุ้มครอง Not Covered
การสูญหายของเอกสารการเดินทาง / Loss of Travel Document (TA19)	30,000	20,000	10,000	ไม่คุ้มครอง Not Covered
การสูญหายของเงินส่วนตัว / Loss of Personal Money (TA20)	10,000	5,000	ไม่คุ้มครอง Not Covered	ไม่คุ้มครอง Not Covered
การสูญหายของทรัพย์สินจากการล้วงกระเป๋า / Loss of Personal Belongings due to Pickpocket (TA21)	3,000	2,000	ไม่คุ้มครอง Not Covered	ไม่คุ้มครอง Not Covered
การสูญเสียบรรยากาศหรือเสียหายของทรัพย์สินที่เก็บอยู่ในยานพาหนะ / Damage or Loss of Personal Baggage due to Vehicle Break in (TA22)	3,000	ไม่คุ้มครอง Not Covered	ไม่คุ้มครอง Not Covered	ไม่คุ้มครอง Not Covered
ความรับผิดชอบส่วนแรกสำหรับรถเช่า / Rental Vehicle Excess (TA23)	50,000	20,000	ไม่คุ้มครอง Not Covered	ไม่คุ้มครอง Not Covered
คุ้มครองทรัพย์สินภายในที่อยู่อาศัยจากไฟไหม้ / Home Guard (TA24)	100,000	50,000	ไม่คุ้มครอง Not Covered	ไม่คุ้มครอง Not Covered
ความคุ้มครองอุปกรณ์กอล์ฟและโฮล-อิน-วัน / Golf Equipment and Hole-in-One (TA25)	20,000	10,000	ไม่คุ้มครอง Not Covered	ไม่คุ้มครอง Not Covered
ความรับผิดชอบต่อบุคคลภายนอก / Personal Liability (TA26)	4,000,000	3,000,000	1,000,000	500,000

