



HDM18

# ฮ่องกง ดิสนีย์แลนด์

## สนุกกับโซนใหม่ World of Frozen



เริ่มต้น  
เพียง **23,900.-**

4 วัน 2 คืน



ตุลาคม 67 - เมษายน 68

- ✓ วัดเขกหมิว
- ✓ วัดหวังต้าเซียน
- ✓ เจ้าแม่กวนอิมสองอ้า
- ✓ รวมค่าเข้าดิสนีย์แลนด์
- ✓ อิสระช้อปปิ้งย่านจิมซาจุ่ย



เจ้าแม่กวนอิมสองอ้า



วัดหวังต้าเซียน



น้ำหนักกระเป๋า  
**20KG**  
ถือขึ้นเครื่อง 7KG



อาหารขึ้นชื่อ  
**5 มื้อ**



พักใจกลางย่านมงก๊ก  
พักฮ่องกง **2 คืน**





## กำหนดการเดินทาง เดือน ตุลาคม - เมษายน 2568



**EK384 สุวรรณภูมิ - อังกอร์ 14.00 - 18.05**

**EK385 อังกอร์ - สุวรรณภูมิ 21.30 - 23.45**

**สายการบินอินเตอร์ ระดับ 5 ดาว** ★★★★★

วันที่	โปรแกรมท่องเที่ยว	เช้า	เที่ยง	ค่ำ	โรงแรม
1	สนามบินสุวรรณภูมิ - สนามบินเซ็กแล็บก็อก - โรงแรมที่พัก	-	✈	-	WE HOTEL ระดับ 3 ดาว หรือระดับเทียบเท่า
2	สวนสนุกฮ่องกงดิสนีย์แลนด์เต็มวัน - โรงแรมที่พัก	เต็มเช้า	-	-	WE HOTEL ระดับ 3 ดาว หรือระดับเทียบเท่า
3	วัดเจ้าแม่กวนอิมฮ่องกง - ร้านกึ่งหันน้ำโชค เสริมฮวงจุ้ย - ร้านหยก - วัดชางกวมหวี - วัดหวังต้าเซียน - อีสระซ้อปบึงย่านจิมซาจุ้ย - สนามบินเซ็กแล็บก็อก - สนามบินสุวรรณภูมิ	เต็มเช้า	✓	✈	

โปรแกรมการท่องเที่ยว อาจมีการปรับเปลี่ยนตามความเหมาะสม





**วันที่แรกของการเดินทาง สนามบินสุวรรณภูมิ – สนามบินเช็กแล็บก๊อก – โรงแรมที่พัก**  
อาหาร /-/ เที่ยง (บนเครื่องบิน) /-/

11.00 น. พร้อมกัน ณ สนามบินสุวรรณภูมิ ผู้โดยสารขาออกชั้น 4 ประตู 6 เคาน์เตอร์สายการบินเอมิเรตส์ (EK) เจ้าหน้าที่บริษัทฯคอยให้การต้อนรับและอำนวยความสะดวกทุกท่าน นำท่านเช็คอินรับตั๋วเครื่องบิน

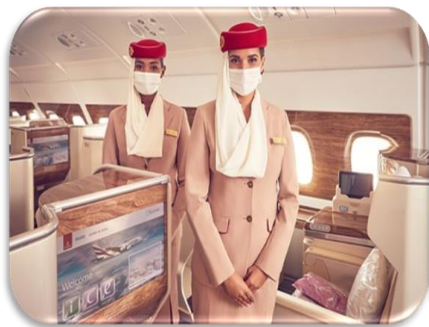

14.05 น. เหนินฟ้าสู่ เขตปกครองพิเศษฮ่องกง โดยสายการบินเอมิเรตส์ เที่ยวบินที่ EK 384 บริการอาหารเที่ยง บนเครื่องบิน [มื้อที่ 1]

18.05 น. เดินทางถึง สนามบินเช็กแล็บก๊อก เขตปกครองพิเศษฮ่องกง หลังผ่านพิธีการตรวจคนเข้าเมืองเป็นที่เรียบร้อย แล้ว รับกระเป๋าสัมภาระ เดินทางโดยรถโค้ชปรับอากาศ (เวลาท้องถิ่นที่ฮ่องกงเร็วกว่าประเทศไทย 1 ชั่วโมง)

**ค่า** อิสระรับประทานอาหารค่า ไม่รวมอยู่ในรายการนำเที่ยว

**พักที่** WE HOTEL โรงแรมระดับมาตรฐาน 3 ดาว หรือระดับเทียบเท่า พักห้องละ 2 ท่าน เท่านั้น กรณีพัก 3 ท่านต้องให้เจ้าหน้าที่เช็คอินก่อนทำการจอง หรือชำระค่าห้องพักเดี่ยวเพิ่ม 1 ห้อง  
หมายเหตุ โรงแรมที่พัก จะแจ้งให้ท่านทราบ ก่อนเดินทางโดยประมาณ 5-7 วันทำการ

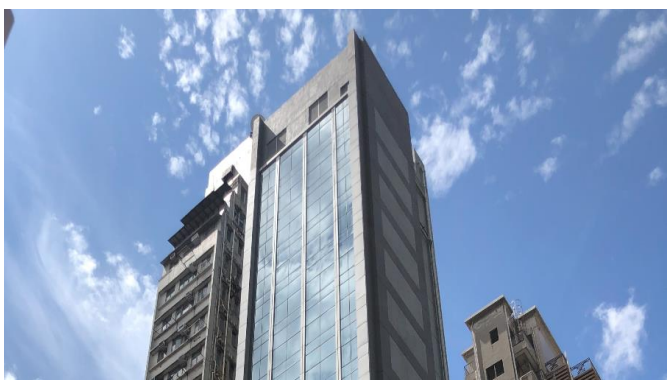



วันที่สองของการเดินทาง สวนสนุกฮ่องกงดิสนีย์แลนด์เต็มวัน – โรงแรมที่พัก อาหาร เข้า/-/-

เช้า บริการอาหารเช้า แบบต้มยำ ณ ภัตตาคาร [มีอยู่ที่ 2]



นำท่านเดินทางสู่ ฮ่องกงดิสนีย์แลนด์ อาณาจักรแห่งจินตนาการนี้ประกอบด้วยพื้นที่ 7 ส่วน ได้แก่ เมนสตรีท-ยูเอสเอ , แอดเวนเจอร์แลนด์ , แฟนตาซีแลนด์ , ทูมอร์โรว์แลนด์ , ทอย สตอรี แลนด์ , กริซลีย์ กิลด์ และ มิสทิก พอยท์ จากนั้นไปสู่วิดิตะดรีนาลีนในแอดเวนเจอร์แลนด์ ผจญภัยกับการล่องเรือท่องป่าที่เต็มไปด้วยสิ่งสราสารสัตว์ตลอดเส้นทาง และโชว์แรงระเบิดที่ตื่นเต้น เข้าสู่อาณาจักรแห่งแฟนตาซีที่ซึ่งคุณจะได้พบกับปราสาทซินเดอเรลลา และวงดนตรีประสาน เสียงมิกกี้เมาส์ พร้อมด้วยเอฟเฟคต์เคลื่อนไหวตระการตาแบบ 3 มิติ ลัดไปยังอาณาจักรของมนุษย์ต่างดาวและข้ามเวลา



ไปยังทูมอร์โรว์แลนด์ ดินแดนแห่งอนาคตและสิ่งที่ไม่ได้คือ รถไฟเหาะ SPACE MOUNTAIN แน่แน่นอนว่าอย่าลืมแวะไปถ่ายรูปกับมิกกี้ และจับมือกับเจ้าเปิดช็อกโกโกลง เดินท่องไปผ่านสวนหย่อมที่เต็มไปด้วยวัตถุโบราณที่สร้างภาพลวงตา 3 มิติ สำรวจพิพิธภัณฑลึกลับที่ซึ่งวัตถุโบราณนำตื่นตาจากทั่วโลกมามีชีวิตต่อหน้าต่อตาใน มิสทิก พอยท์ และไม่ควรพลาดกับ IT'S A SMALL WORLD ล่องเรือชมเหล่าบรรดาตุ๊กตานานาชาติ





World of Frozen เป็นโซนเครื่องเล่นใหม่ล่าสุดของ Hong Kong Disneyland ที่ได้แรงบันดาลใจมาจาก ภาพยนตร์เรื่อง Frozen และ Frozen 2 ดินแดนแห่ง Arendelle ที่มีชีวิต โดยถอดภาพเมืองและตัวละคร ต่างๆ จากภาพยนตร์มาจำลองไว้ไม่ผิดเพี้ยน ไม่ว่าจะเป็นปราสาทเอเรนเดลล์ของอันนา สะพานคิงอิกนาร์ หมู่บ้านเอเรนเดลล์ ไปจนถึงภูเขาทางตอนเหนือและปราสาทน้ำแข็งของเจ้าหญิงเอลซ่า มีสถานที่สำคัญให้เช็คอินมากมาย ไม่ว่าจะเป็นน้ำพุแห่งมิตรภาพ (Friendship Fountain) ประติมากรรมน้ำแข็งรูปเกล็ดหิมะที่เอลซ่าสร้างขึ้นด้วยพลังของเธอ แนนอนว่าไม่มีวันละลาย!, Golden Crocus Inn ร้านอาหารและที่พักของนักเดินทาง เสร์ฟอาหารสูตร Arendelle จากวัตถุดิบออริคิก, Northern Delights ร้านอาหารขนมหวานและเครื่องครัวที่อยู่ใกล้กับลานน้ำพุ หรือแควซ้อของที่ระลึกกลับบ้านที่ร้านขายของเล่น Tick Tock Toys & Collectibles





คำ อิสระอาหารค่ำ ไม่รวมอยู่ในรายการนำเที่ยว

พักที่ WE HOTEL โรงแรมระดับมาตรฐาน 3 ดาว หรือระดับเทียบเท่า พักห้องละ 2 ท่าน เท่านั้น  
กรณีพัก 3 ท่านต้องให้เจ้าหน้าที่เช็คห้องก่อนทำการจอง หรือชำระค่าห้องพักเดี่ยวเพิ่ม 1 ห้อง  
หมายเหตุ โรงแรมที่พัก จะแจ้งให้ท่านทราบ ก่อนเดินทางโดยประมาณ 5-7 วันทำการ

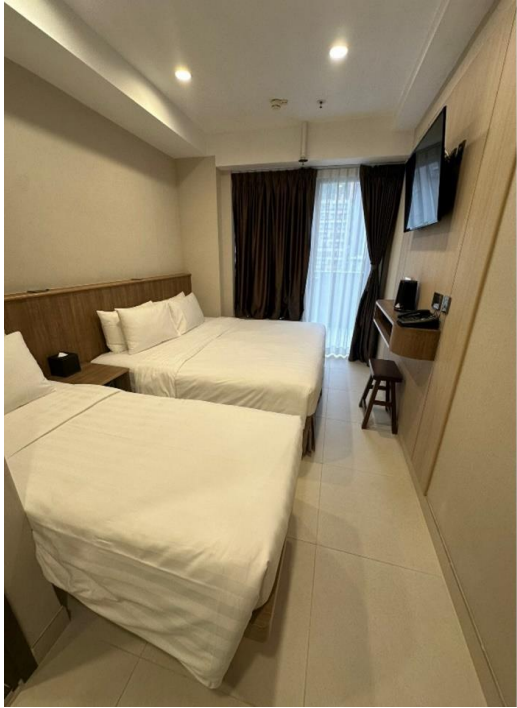



วันที่สามของการเดินทาง วัดเจ้าแม่กวนอิมฮ่องกง – ร้านกังหันน้ำโชค เสริมฮวงจุ้ย – ร้านหยก – วัดแขวงหมิว – วัดหวังต้าเซียน – อีสระซ้อบปิ้งย่านจิมซาจุ่ย – สนามบินเซ็กแล็บก๊อ – สนามบินสุวรรณภูมิ

อาหารเช้า/เที่ยง/ค่ำ (บนเครื่องบิน)

**เช้า บริการอาหารเช้า แบบต้มยำ ณ ภัตตาคาร [มื้อที่ 3]**

นำท่านเข้าสู่ **วัดเจ้าแม่กวนอิมฮ่องกง** มีชื่อเสียงในเรื่องการขอโชคลาภเงินทอง เป็นหนึ่งในวัดที่เก่าแก่ที่สุดของฮ่องกง สร้างขึ้นในปี ค.ศ.1873 มีลักษณะสถาปัตยกรรมแบบวัดจีนดั้งเดิม และถือเป็นวัดที่มีชื่อเสียงมากแห่งหนึ่งของฮ่องกง นำท่านทำพิธียืมเงินเจ้าแม่กวนอิม ร่ำรวยเงินทองไหลมาเทมา



นำท่านเยี่ยมชม **ร้านกังหันน้ำโชค เสริมฮวงจุ้ย** ที่ขึ้นชื่อของฮ่องกงพบกับงานดีไซน์ที่ได้รับรางวัลอันดับเยี่ยม และใช้ในการเสริมดวงเรื่องฮวงจุ้ย โดยการย่อใบพัดของกังหันวัดแขวง มาทำเป็นเครื่องประดับ ไม่ว่าจะเป็นจี้ แหวน กำไล เพื่อให้เป็นเครื่องประดับติดตัว และเสริมดวงชะตา นำท่านชม **ร้านหยก** มีสินค้ามากมายเกี่ยวกับหยก อาทิ กำไลหยก หรือสัตว์นำโชคอย่างปี่เซียะ อีสระให้ท่านได้เลือกซื้อเป็นของฝาก หรือเป็นของที่ระลึกหรือนำโชคแต่ตัวท่านเอง



**เที่ยง บริการอาหารเที่ยง ณ ภัตตาคาร [มื้อที่ 4]**





นำท่านเดินทางสู่ **วัดแขกหมิว** ให้ท่านได้จุดธูปขอพร สักการะเทพเจ้าแขก ตั้งจิตอธิษฐานด้านหน้าองค์เจ้าพ่อแขก จากนั้นให้ท่านหมุนกังหันทองแดงจะมีกังหัน 4 ใบพัด แต่ละใบหมายถึง เดินทางปลอดภัย, สุขภาพแข็งแรง, โชคลาภ และเงินทอง เชื่อกันว่าหากหมุนครบ 3 รอบและตีกลอง 3 ครั้ง จะช่วยปัดเป่าสิ่งชั่วร้ายออกไป และนำพาสิ่งดีๆ เข้ามา ตำนานวัดแขก หรือเรียกอีกชื่อหนึ่งว่า “วัดกังหันลม” เป็นอีกหนึ่งวัดที่มีประวัติศาสตร์อันยาวนาน สร้างมาตั้งแต่ 300 ปีก่อน ตามตำนานเล่ากันว่าได้มีโจรสลัดต้องการที่จะมาปล้นชาวบ้าน เมื่อนายพลแขกรู้เข้าก็ได้บอกให้ชาวบ้าน พับกังหันลมแล้วนำไปติดไว้ที่หน้าบ้าน ปรากฏว่าโจรสลัดได้จากไปและไม่ได้ทำการปล้น ชาวบ้านจึงมีความเชื่อว่า กังหันลมนั้นช่วยขจัดสิ่งชั่วร้ายที่กำลังจะเข้ามา และนำพาสิ่งดีๆ มาสู่ตน จึงได้สร้างวัดแขกแห่งนี้ขึ้น เพื่อระลึกถึง นายพลแขก และเป็นสักการะบูชาเพื่อไม่ให้มีสิ่งไม่ดีเกิดขึ้น







นำท่านเข้าสู่ **วัดหวังต้าเซียน** วัดที่เก่าแก่ได้รับความนิยมสูงสุดของคนฮ่องกง และคนจีนแผ่นดินใหญ่ ให้ท่าน  
ขอพรเรื่องสุขภาพกับ องค์หวังต้าเซียน / ขอเนื้อคู่ ผูกด้ายแดง ไหว้พระสละโสโต ที่ เทพจันทร์ธา



นำท่านขอปิ้งสินค้าปลอดภาษี ณ **DUTY FREE** ให้ท่านได้เลือก  
ซื้อสินค้าแบรนด์เนมต่างๆ จากนั้นอิสระให้ท่านเต็มอิ่มกับ การช  
อปปิ้ง **ย่านจิมซาจุ่ย** มีร้านขายของทั้งเครื่องหนัง, เครื่องกีฬา,  
เครื่องใช้ไฟฟ้า, กล้องถ่ายรูป ฯลฯ และสินค้าแบบที่เป็นของ  
พื้นเมืองฮ่องกงอยู่ด้วยและตามชอกติกอันซับซ้อนมากมายมี  
SHOPPING COMPLEX ขนาดใหญ่ชื่อ **OCEAN TERMINAL** ซึ่ง  
ประกอบไปด้วยห้างสรรพสินค้าเรียงรายกันอยู่ และมีทางเชื่อม  
ติดต่อกันสามารถเดินทะลุถึงกันได้ให้แบรนด์ดังมากมายให้ท่าน  
ได้เลือกซื้อ ไม่ว่าจะเป็น **COACH, LONGCHAMP, LOUIS  
VUITTON, HEMES, PRADA, GIORDANO, BOSSINI** และอีก  
มากมาย





- สมควรแก่เวลานำท่านเดินทางสู่สนามบิน
- 21.30 น. เหนินฟ้าสู่ สนามบินสุวรรณภูมิ โดยสายการบินเอมิเรตส์ เที่ยวบิน EK 385  
บริการอาหารค่ำ บนเครื่องบิน [มีที่ 5]
- 23.45 น. เดินทางถึง สนามบินสุวรรณภูมิ กรุงเทพฯ โดยสวัสดิภาพฯ พร้อมความประทับใจไม่รู้ลืม

\*\*\*\*\*

หมายเหตุ : โปรแกรมการท่องเที่ยว อาจมีการปรับเปลี่ยนตามความเหมาะสม

วันเดินทาง	ราคาผู้ใหญ่	พักเดี่ยว เดินทางคนเดียวจ่ายเพิ่ม
16 - 18 ตุลาคม 2567	25,900	4,900
18 - 20 ตุลาคม 2567	25,900	4,900
19 - 21 ตุลาคม 2567	25,900	4,900
20 - 22 ตุลาคม 2567	25,900	4,900
25 - 27 ตุลาคม 2567	25,900	4,900
26 - 28 ตุลาคม 2567	25,900	4,900
27 - 29 ตุลาคม 2567	25,900	4,900
28 - 30 ตุลาคม 2567	25,900	4,900
30 ต.ค. - 01 พ.ย. 2567	25,900	4,900
31 ต.ค. - 02 พ.ย. 2567	25,900	4,900





02 - 04 พฤศจิกายน 2567	25,900	4,900
03 - 05 พฤศจิกายน 2567	25,900	4,900
04 - 06 พฤศจิกายน 2567	25,900	4,900
07 - 09 พฤศจิกายน 2567	25,900	4,900
09 - 11 พฤศจิกายน 2567	25,900	4,900
10 - 12 พฤศจิกายน 2567	25,900	4,900
11 - 13 พฤศจิกายน 2567	25,900	4,900
13 - 15 พฤศจิกายน 2567	25,900	4,900
14 - 16 พฤศจิกายน 2567	25,900	4,900
15 - 17 พฤศจิกายน 2567	25,900	4,900
16 - 18 พฤศจิกายน 2567	25,900	4,900
17 - 19 พฤศจิกายน 2567	25,900	4,900
22 - 24 พฤศจิกายน 2567	25,900	4,900
29 พ.ย. - 01 ธ.ค. 2567	25,900	4,900
01-03 ธันวาคม 2567	25,900	4,900
02-04 ธันวาคม 2567	25,900	4,900
<b>03-05 ธันวาคม 2567</b>	<b>26,900</b>	<b>4,900</b>
<b>04-06 ธันวาคม 2567</b>	<b>26,900</b>	<b>4,900</b>
<b>05-07 ธันวาคม 2567</b>	<b>26,900</b>	<b>4,900</b>
06-08 ธันวาคม 2567	25,900	4,900
07-09 ธันวาคม 2567	25,900	4,900
<b>08-10 ธันวาคม 2567</b>	<b>26,900</b>	<b>4,900</b>





09-11 ธันวาคม 2567	26,900	4,900
10-12 ธันวาคม 2567	26,900	4,900
11-13 ธันวาคม 2567	25,900	4,900
14-16 ธันวาคม 2567	25,900	4,900
15-17 ธันวาคม 2567	25,900	4,900
16-18 ธันวาคม 2567	25,900	4,900
21-23 ธันวาคม 2567	31,900	7,900
22-24 ธันวาคม 2567	32,900	7,900
23-25 ธันวาคม 2567	32,900	7,900
24-26 ธันวาคม 2567	32,900	7,900
25-27 ธันวาคม 2567	32,900	7,900
26-28 ธันวาคม 2567	32,900	7,900
27-29 ธันวาคม 2567	32,900	7,900
28-30 ธันวาคม 2567	32,900	7,900
29-31 ธันวาคม 2567	32,900	7,900
30 ธ.ค. 67 - 1 ม.ค. 68	35,900	7,900
31 ธ.ค. 67 - 2 ม.ค. 68	35,900	7,900
วันที่ 18-20 มกราคม 2568	25,900	4,900
วันที่ 08-10 กุมภาพันธ์ 2568	25,900	4,900
วันที่ 11-13 กุมภาพันธ์ 2568	26,900	4,900
วันที่ 12-14 กุมภาพันธ์ 2568	26,900	4,900
วันที่ 13-15 กุมภาพันธ์ 2568	25,900	4,900





วันที่ 14-16 กุมภาพันธ์ 2568	25,900	4,900
วันที่ 15-17 กุมภาพันธ์ 2568	25,900	4,900
<b>วันที่ 22-24 กุมภาพันธ์ 2568</b>	<b>28,900</b>	<b>7,900</b>
วันที่ 01-03 มีนาคม 2568	23,900	4,900
วันที่ 03-05 มีนาคม 2568	23,900	4,900
วันที่ 05-07 มีนาคม 2568	23,900	4,900
วันที่ 06-08 มีนาคม 2568	23,900	4,900
วันที่ 07-09 มีนาคม 2568	23,900	4,900
วันที่ 08-10 มีนาคม 2568	23,900	4,900
วันที่ 10-12 มีนาคม 2568	23,900	4,900
วันที่ 12-14 มีนาคม 2568	24,900	4,900
วันที่ 13-15 มีนาคม 2568	24,900	4,900
วันที่ 14-16 มีนาคม 2568	24,900	4,900
วันที่ 15-17 มีนาคม 2568	24,900	4,900
วันที่ 17-19 มีนาคม 2568	24,900	4,900
วันที่ 19-21 มีนาคม 2568	24,900	4,900
วันที่ 20-22 มีนาคม 2568	24,900	4,900
วันที่ 21-23 มีนาคม 2568	24,900	4,900
วันที่ 22-24 มีนาคม 2568	24,900	4,900
วันที่ 23-25 มีนาคม 2568	24,900	4,900
วันที่ 24-26 มีนาคม 2568	24,900	4,900
วันที่ 26-28 มีนาคม 2568	24,900	4,900





วันที่ 27-29 มีนาคม 2568	24,900	4,900
วันที่ 04-06 เมษายน 2568	28,900	4,900
วันที่ 05-07 เมษายน 2568	28,900	4,900
วันที่ 11-13 เมษายน 2568	28,900	4,900
วันที่ 12-14 เมษายน 2568	28,900	4,900
วันที่ 13-15 เมษายน 2568	28,900	4,900
วันที่ 14-16 เมษายน 2568	28,900	4,900
วันที่ 15-17 เมษายน 2568	28,900	4,900
วันที่ 16-18 เมษายน 2568	27,900	4,900

ราคาเด็กทารก 7,900 บาท ทารกต้องมีอายุไม่เกิน 2 ปีบริบูรณ์ ณ วันเดินทางไปและกลับ  
ไม่สามารถยกเลิกการเดินทางได้ เนื่องจากเป็นราคาโปรโมชั่น

**ไม่รวมค่าทิปคนขับรถ และมีคฤเทศก์ท้องถิ่น**

**ท่านละ 1,500 บาท/ทริป/ท่าน**

**ชำระ ณ สนามบินสุวรรณภูมิวันแรกของการเดินทาง**

**เด็กและผู้ใหญ่จ่ายเท่ากัน (ยกเว้นเฉพาะเด็กทารก)**

ส่วนค่าทิปหัวหน้าทัวร์ที่ดูแลจากเมืองไทย แล้วแต่ความพึงพอใจของท่าน





**▶ เอกสารที่ต้องทำการเตรียมก่อนเดินทางและเดินทางกลับประเทศไทย**

พาสปอร์ตตัวจริง (อายุการใช้งานต้องเหลือมากกว่า 6 เดือน)

**อัตราค่าบริการนี้รวม**

1. ค่าตัวโดยสารเครื่องบินไป-กลับ ชั้นประหยัดพร้อมค่าภาษีสนามบินทุกแห่งตามรายการทัวร์ข้างต้น (ตัวกรุ๊ปไม่สามารถ Upgrade ที่นั่งเป็น Business Class ได้ และต้องเดินทางไป-กลับพร้อมตัวกรุ๊ปเท่านั้นไม่สามารถเลื่อนวันได้)
2. ค่าที่พักห้องละ 2-3 ท่าน ตามโรงแรมที่ระบุไว้ในรายการหรือ ระดับใกล้เคียงกัน
3. ภาษีที่พัก 3 ท่านถ้าวันที่เข้าพักห้องโรงแรม ไม่มีห้อง TRP(3ท่าน) อาจจำเป็นต้องแยกพัก 2 ห้อง (มีค่าใช้จ่ายพักเดี่ยวเพิ่ม)กรณีห้องพักในเมืองที่ระบุไว้ในโปรแกรมมีเทศกาลวันหยุด มีงานแฟร์ต่าง ๆ บริษัทขอจัดที่พักในเมืองใกล้เคียงแทน
4. ค่าอาหาร ค่าเข้าชม และ ค่ายานพาหนะทุกชนิด ตามที่ระบุไว้ในรายการทัวร์ข้างต้น
5. เจ้าหน้าที่บริษัท ๆ คอยอำนวยความสะดวกตลอดการเดินทาง
6. ค่าน้ำหนักกระเป๋า สัมภาระโหลดใต้ท้องเครื่อง 20 กิโลกรัม ถู้อขึ้นเครื่องได้ 7 กิโลกรัมและค่าประกันวินาศภัยเครื่องบินตามเงื่อนไขของแต่ละสายการบินที่มีการเรียกเก็บ และกรณีสัมภาระเกินท่านต้องเสียค่าปรับตามที่สายการบินเรียกเก็บ
7. ค่าประกันอุบัติเหตุตามกรมธรรม์วงเงิน 1,000,000 บาท ค่ารักษาพยาบาล ตามเงื่อนไขของบริษัทฯประกันภัยที่บริษัททำไว้ทั้งนี้ย่อมอยู่ในข้อจำกัดที่มีการตกลงไว้กับบริษัทประกันชีวิต ทุกกรณี ต้องมีใบเสร็จและเอกสารรับรองทางการแพทย์ จากหน่วยงานที่เกี่ยวข้อง ไม่รวมประกันสุขภาพ ท่านสามารถสั่งซื้อประกันสุขภาพเพิ่มได้จากบริษัทประกันทั่วไปค่าภาษี
8. สนามบิน และค่าภาษีน้ำมันตามรายการทัวร์
9. ค่ารถปรับอากาศนำเที่ยวตามระบุไว้ในรายการ พร้อมคนขับรถ (กฎหมายไม่อนุญาตให้คนขับรถเกิน 12 ชม./วัน)

**อัตราค่าบริการนี้ไม่รวม**

1. ค่า Vat 7% และ ค่าภาษีหัก ณ ที่จ่าย 3%
2. ค่าทำหนังสือเดินทางไทย และเอกสารต่างตัวต่างๆ
3. ค่าใช้จ่ายอื่นๆ ที่นอกเหนือจากรายการระบุ อาทิเช่น ค่าอาหาร เครื่องดื่ม ค่าซักรีด ค่าโทรศัพท์ เป็นต้น
4. ค่าภาษีทุกรายการคิดจากยอดบริการ, ค่าภาษีเดินทาง (ถ้ามีการเรียกเก็บ)
5. ค่าภาษีน้ำมันที่สายการบินเรียกเก็บเพิ่มภายหลังจากทางบริษัทฯได้ออกตั๋วเครื่องบิน และได้ทำการขายโปรแกรมไปแล้ว
6. ค่าพนักงานยกกระเป๋าที่โรงแรม





7. ค่าหัวหน้าทัวร์จากประเทศไทย แล้วแต่ความประทับใจและน้ำใจจากท่าน
8. **ไม่รวมค่าทิปไกด์ท้องถิ่น คนขับรถ ท่านละ 1,500 บาท/ท่าน** สำหรับหัวหน้าทัวร์แล้วแต่ความประทับใจและน้ำใจจากท่าน

#### เงื่อนไขการให้บริการ

1. คณะจองจำนวนผู้ใหญ่ 15 ท่านขึ้นไป ออกเดินทาง (มีหัวหน้าทัวร์)
2. คณะจองจำนวนผู้ใหญ่ 10-14 ท่าน ออกเดินทาง (ไม่มีหัวหน้าทัวร์ แต่มีไกด์คนไทย 100 % รอรับที่สนามบินฮ่องกง)
3. คณะจองจำนวนผู้ใหญ่ 1-9 ท่าน ไม่ออกเดินทาง

#### กรณีไม่ถึงจำนวนดังกล่าว

- เลื่อน หรือยกเลิกการเดินทาง โดยทางบริษัทจะทำการแจ้งให้ท่านทราบล่วงหน้าก่อนการเดินทาง 15 วัน
- หรือขอสงวนสิทธิในการปรับราคาค่าบริการเพิ่ม (ในกรณีที่ผู้เดินทางไม่ถึง 20 ท่านและท่านยังประสงค์เดินทางต่อ) โดยทางบริษัทจะทำการแจ้งให้ท่านทราบก่อนล่วงหน้า

ในกรณีที่ลูกค้าต้องออกตัวโดยสารถภายในประเทศ กรุณาติดต่อเจ้าหน้าที่ของบริษัทฯ ก่อนทุกครั้ง มิฉะนั้นทางบริษัทจะไม่รับผิดชอบใดๆ ทั้งสิ้น

#### การจองทัวร์และชำระค่าบริการ

1. กรุณาชำระค่ามัดจำ **ท่านละ 10,000 บาท**
2. ค่าทัวร์ส่วนที่เหลือชำระ 25 วันก่อนออกเดินทาง กรณีบริษัทฯ ต้องออกตัวหรือวีซ่าออกใกล้วันเดินทางท่านจำเป็นต้องชำระค่าทัวร์ส่วนที่เหลือตามที่บริษัทกำหนดแจ้งเท่านั้น

#### เงื่อนไขการยกเลิก

- ยกเลิกก่อนการเดินทางตั้งแต่ 30 วันขึ้นไป คืนเงินค่าทัวร์โดยหักค่าใช้จ่ายที่เกิดขึ้นจริง
- ยกเลิกก่อนการเดินทาง 15-29 วัน ยึดเงิน 50% จากยอดที่ลูกค้าชำระมา และเก็บค่าใช้จ่ายที่เกิดขึ้นจริง(ถ้ามี)
- ยกเลิกก่อนการเดินทางน้อยกว่า 15 วัน ขอสงวนสิทธิ์ยึดเงินเต็มจำนวน







\*กรณีมีเหตุยกเลิกทัวร์ โดยไม่ใช่ความผิดของบริษัททัวร์ คืนเงินค่าทัวร์โดยหักค่าใช้จ่ายที่เกิดขึ้นจริง(ถ้ามี)  
\*ค่าใช้จ่ายที่เกิดขึ้นจริง เช่น ค่ามัดจำตัวเครื่องบิน โรงแรม ค่าวีซ่า และค่าใช้จ่ายจำเป็นอื่นๆ

หมายเหตุ : กรุณาอ่านศึกษารายละเอียดทั้งหมดก่อนทำการจอง เพื่อความถูกต้องและความเข้าใจตรงกันระหว่างท่านลูกค้า และบริษัทฯ และเมื่อท่านตกลงชำระเงินมัดจำหรือค่าทัวร์ทั้งหมดกับทางบริษัทฯ แล้ว ทางบริษัทฯ จะถือว่าท่านได้ยอมรับเงื่อนไขข้อตกลงต่างๆทั้งหมด

1. บริษัทฯ ขอสงวนสิทธิ์ที่จะเลื่อนการเดินทางหรือปรับราคาค่าบริการขึ้นในกรณีที่มีผู้ร่วมคณะไม่ถึง 20 ท่าน
2. ขอสงวนสิทธิ์การเก็บค่าน้ำมันและภาษีสนามบินทุกแห่งเพิ่ม หากสายการบินมีการปรับขึ้นก่อนวันเดินทาง
3. บริษัทฯ ขอสงวนสิทธิ์ในการเปลี่ยนเที่ยวบิน โดยมีต้องแจ้งให้ทราบล่วงหน้าอันเนื่องจากสาเหตุต่างๆ
4. บริษัทฯ จะไม่รับผิดชอบใดๆ ทั้งสิ้น หากเกิดกรณีความล่าช้าจากสายการบิน, การยกเลิกบิน, การประท้วง, การนัดหยุดงาน, การก่อกองการจลาจล, ภัยธรรมชาติ, การนาสิ่งของผิดกฎหมาย ซึ่งอยู่นอกเหนือความรับผิดชอบของบริษัทฯ
5. บริษัทฯ จะไม่รับผิดชอบใดๆ ทั้งสิ้น หากเกิดสิ่งของสูญหาย อันเนื่องเกิดจากความประมาทของท่าน, เกิดจากการโจรกรรม และอุบัติเหตุจากความประมาทของนักท่องเที่ยวเอง
6. เมื่อท่านตกลงชำระเงินมัดจำหรือค่าทัวร์ทั้งหมดกับทางบริษัทฯ แล้ว ทางบริษัทฯ จะถือว่าท่านได้ยอมรับเงื่อนไขข้อตกลงต่างๆทั้งหมด
7. รายการนี้เป็นเพียงข้อเสนอที่ต้องได้รับการยืนยันจากบริษัทฯ อีกครั้งหนึ่ง หลังจากได้สำรองโรงแรมที่พักในต่างประเทศเรียบร้อยแล้ว โดยโรงแรมจัดในระดับใกล้เคียงกัน ซึ่งอาจจะปรับเปลี่ยนตามที่ระบุในโปรแกรม
8. การจัดการเรื่องห้องพัก เป็นสิทธิของโรงแรมในการจัดห้องให้กับกรุ๊ปที่เข้าพัก โดยมีห้องพักสำหรับผู้สูบบุหรี่ / ปลอดบุหรี่ได้ โดยอาจจะขอเปลี่ยนห้องได้ตามความประสงค์ของผู้ที่พัก ทั้งนี้ขึ้นอยู่กับความพร้อมให้บริการของโรงแรม และไม่สามารถรับประกันได้
9. กรณีผู้เดินทางต้องการความช่วยเหลือเป็นพิเศษ อาทิเช่น ใช้วีวีแซร์ กรุณาแจ้งบริษัทฯ อย่างน้อย 14 วันก่อนการเดินทาง มิฉะนั้นบริษัทฯ ไม่สามารถจัดการได้ล่วงหน้าได้
10. มัคคุเทศก์ พนักงานและตัวแทนของผู้จัด ไม่มีสิทธิในการให้คำสัญญาใด ๆ ทั้งสิ้นแทนผู้จัด นอกจากมีเอกสารลงนามโดยผู้มีอำนาจของผู้จัดกำกับเท่านั้น ผู้จัดจะไม่รับผิดชอบและไม่สามารถคืนค่าใช้จ่ายต่างๆ ได้เนื่องจากการเหมาจ่ายกับตัวแทนต่างๆ ในกรณีที่ผู้เดินทางไม่ผ่านการพิจารณาในการตรวจคนเข้าเมือง-ออกเมือง ไม่ว่าจะป็นกองตรวจคนเข้าเมืองหรือกรมแรงงานของทุกประเทศในรายการท่องเที่ยว อันเนื่องมาจากการกระทำที่ส่อไปในทางผิดกฎหมาย การหลบหนี เข้าออกเมือง เอกสารเดินทางไม่ถูกต้อง หรือ การถูกปฏิเสธในกรณีอื่น

