



THAI-BUS 046 แม่ฮ่องสอน-บ้านรักไทย-เชียงใหม่-กัลยา

วันที่ 4-8, 27-31 ธ.ค. 67 (5D 2N)

หน้า | 1

THAI-BUS 046

# แม่ฮ่องสอน

(บ้านรักไทย-เชียงใหม่-อ.กัลยาณิวัฒนา)  
เดินทางวันที่ 4-8, 27-31 ธ.ค. 67 (5D 2N)

ราคา **5,999.-**  
บาท/ท่าน

Date	Program	Hotel	B	L	D
วันแรก	กรุงเทพฯ	-	-	-	-
วันที่สอง	เชียงใหม่-จุดชมวิwapasameung-วัดป่ากล้วย-ถ้ำหลวงแม่สาบ-ผาเหยียบเมฆา-พระธาตุโหม่วโพหลู้-วัดจันทร์- อ.กัลยาณิวัฒนา	คาปูลูกข้าวยายทำสวน (อ.กัลยาณิวัฒนา)			
วันที่สาม	ป่าสนวัดจันทร์-น้ำพุร้อนบ้านเหมืองแร่-ปาย-Coffee in Love-สะพานปาย-วัดน้ำฮู-บ้านสันติชล-ลุดข้าวหลาม-บ้านจำโบ-พระธาตุคอกองมู-วัดจองคำ-วัดจองกลาง-ถนนคนเดินแม่ฮ่องสอน	โรงแรม เอียนไต้ รีสอร์ท (แม่ฮ่องสอน)		-	-
วันที่สี่	แม่ฮ่องสอน-ปางอุ๋ง-บ้านรักไทย-พระตำหนักปางตอง-สะพานช่อเตาะเตไรภูหมอกปางอุ๋ง-ไร่เรย์โค-เชียงใหม่	-	-	-	-
วันที่ห้า	กรุงเทพฯ	-	-	-	-





THAI-BUS 046 แม่ฮ่องสอน-บ้านรักไทย-เชียงใหม่-กัลยา

วันที่ 4-8, 27-31 ธ.ค. 67 (5D 2N)

หน้า | 2

**วันแรก กรุงเทพฯ**

18.00 น. พร้อมกันที่ สวนลุมพินี ส่งตรงข้ามโรงพยาบาลจุฬา ค้อนรับท่านโดยเจ้าหน้าที่ที่มาพร้อมกับหัวใจแก่การบริการ  
18.30 น. เดินทางโดยรถโค้ชปรับอากาศ ออกเดินทางสู่ จ.เชียงใหม่ ฟังเรื่องราวที่น่าสนใจจากมัคคุเทศก์ สมควรแก่เวลา  
พักผ่อนตามอัธยาศัย (พักค้างคืนบนรถ)

**วันที่สอง เชียงใหม่-จุดชมวิวป่าสะเมิง-วัดป่ากล้วย-ถ้ำหลวงแม่สาบ-ผาเหยียบเมฆา-พระราชดู่โพลู-วัดจันทร์-อ.กัลยาณิวัฒนา**

07.00 น. อรุณสวัสดิ์ยามเช้า ณ จ.เชียงใหม่ รับประทานอาหารเช้า(1)ที่ คริวพิชญ์ โลก  
นำท่านเปลี่ยนเป็นรถตู้ คันละ 8-9 ท่าน เดินทางสู่ อ.สะเมิง ระหว่างทางชมวิวทิวทัศน์ป่าสะเมิง เราจะได้เห็น  
ทะเลหมอกปกคลุมไปทั่วบริเวณ แดมยังมีให้เห็นตลอดทั้งวันด้วย ถ้าไปในช่วงเช้ามีด รอดูพระอาทิตย์ขึ้น  
แสงของดวงอาทิตย์จะค่อยๆ สาดส่องลงบนขุนเขาและทะเลหมอก เป็นภาพที่สวยงามคู่กับการตื่นเช้าขึ้นมา  
ดูมาก ๆ  
สักการะ **วัดพระธาตุป่ากล้วย** ชวนมาสักการะพระเจ้าตาเขียว น้อมนมัสการรอยพระพุทธรูปบาท เพื่อสิริมงคล  
12.00 น. รับประทานอาหารกลางวัน(2)ที่ ข้าวซอยนิรมาม (ร้านกาแฟแสนน่ารัก)  
บ่าย เดินทางสู่ **ถ้ำหลวงแม่สาบ** ตื่นตาตื่นใจ "ถ้ำหลวงแม่สาบ" งดงามประดุจ "ม่านสีรุ้ง" ผืนใหญ่อันสวยงาม ที่  
อุทยานแห่งชาติขุนเขาน จังหวัดเชียงใหม่





THAI-BUS 046 แม่ฮ่องสอน-บ้านรักไทย-เชียงใหม่-กัลยา

วันที่ 4-8, 27-31 ธ.ค. 67 (5D 2N)

หน้า | 3

เดินทางสู่ อ.กัลยาณิวัฒนา ระหว่างทาง ชม **ผาเหยียบเมฆา** "ม่อนเหยียบเมฆา" จุดชมวิวิทิวเขาแบบ 360 องศา  
ในบ้านแม่แดด จังหวัดเชียงใหม่ เป็นจุดชมวิวยอดนิยมที่ผู้เดินทางเส้นทาง อำเภอสะเมิง สู่ อำเภอกัลยาณิวัฒนา  
สามารถแวะพักรถ เพื่อชมวิวดูได้ เนื่องจากจุดชมวิวยุ้งยืนที่สูงจึงสามารถมองเห็นบรรยากาศได้รอบตัวแบบ  
360 องศา สุดลูกหูลูกตาเลยทีเดียว และบริเวณจุดชมวิวยุ้งยืนจะมีมุมให้พักผ่อน และถ่ายรูปเล่น อากาศสดชื่น ลม  
พัดเย็นสบาย นำท่านสักการะ **พระธาตุใหม่โพพหลู** เป็นพระธาตุประจำอำเภอกัลยาณิวัฒนา และยังเป็นจุดชมวิว  
ที่ชมเมืองได้ ชม **วัดจันทร์** ถือว่าเป็นจุดแลนด์มาร์คหากใครที่มาเที่ยวอำเภอกัลยาณิวัฒนาต้องห้ามพลาดครับ  
วัดนี้สร้างมานานกว่า 300 ปี บรรยากาศของวัดที่นี่เรียบง่ายและเงียบสงบมากครับ แต่ที่ให้ความโดดเด่นก็คือ  
วิหารเว่นตาดำ ลักษณะคล้ายคนสวมแว่นตา หากไม่ได้มาชมวัดแห่งนี้ถือว่ามาไม่ถึง อ.กัลยาณิวัฒนา



19.00 น. รับประทานอาหารค่ำ(3)ที่ ครีวริมทุ่ง  
พักที่ (N1) ตาปลุกข้าวยายทำสวน (อ.กัลยาณิวัฒนา) หรือเทียบเท่า (ห้องพัสดุห้องละ 2-3 ท่าน) เป็นที่พักที่อากาศเย็นทั้งปี

วันที่สาม ป่าสนวัดจันทร์-น้ำพุร้อนบ้านเหมืองแร่-ปาย-Coffee in Love-สะพานปาย-วัดน้ำฮู-บ้านสันติชล-ลุดข้าวหลาม-  
บ้านจำโบ-พระธาตุดอยกองมู-วัดจองคำ-วัดจองกลาง-ถนนคนเดินแม่ฮ่องสอน

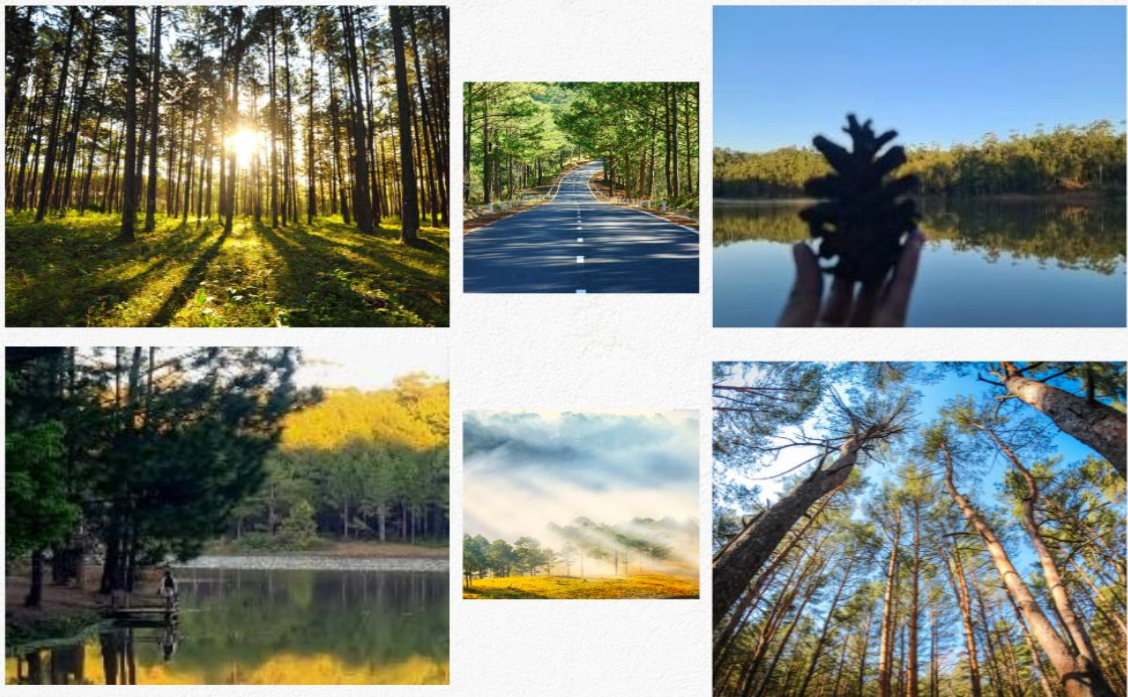



THAI-BUS 046 แม่ฮ่องสอน-บ้านรักไทย-เชียงใหม่-กัลยา

วันที่ 4-8, 27-31 ธ.ค. 67 (5D 2N)

หน้า | 4

- 05.00 น. ปลุกทำนยามเช้า นำท่านเดินทางสู่ **ป่าสนวัดจันทร์** ในช่วงฤดูหนาวดินแดนกลางหุบเขาแห่งนี้ ถูกปกคลุมด้วยหมอกหมอกและสายลมอันหนาวเย็น ใครที่ได้มาเยือนต่างหลงเสน่ห์ในความงามของสายหมอกลอยพริ้วปกคลุมทิวสนและอ่างเก็บน้ำ บวกกับธรรมชาติอันงดงามและบ้านพักอันสะอาดสบาย ทำให้กลายเป็นจุดหมายปลายทางยอดเยี่ยมที่เหมาะสมสำหรับเดินทางมาเที่ยวพักผ่อนแบบเงียบสงบ
- 08.00 น. รับประทานอาหารเช้า(4)ที่ โครงการหลวง  
ออกเดินทางสู่ ปาย ระหว่างทางแวะ **น้ำพุร้อนบ้านหม้อแร่** เป็นน้ำพุร้อนที่อยู่ริมถนน และยังคงธรรมชาติและมีความร้อนที่ดื่มได้ รสชาติดี แวะร้านกาแฟ **Coffee in love** ร้านกาแฟสุดฮิตสถานที่ถ่ายทำมิวสิกวิดีโออีกมากมาย นำท่าน**ชมสะพานประวัติศาสตร์ปาย** ถ่ายรูปเป็นที่ระลึก นำท่านสักการะพ่อบุญเมืองพระพุทธรูปศักดิ์สิทธิ์ที่ **วัดน้ำฮู** เพื่อความสิริมงคล นำท่านชม **หมู่บ้านสันติชล** ชมบ้านดินที่เป็นที่อยู่อาศัยได้จริง เลือกซื้อของฝาก
- เที่ยง รับประทานอาหารกลางวันอิสระ ที่ บ้านสันติชล(ลิ้มรสชาหมู) จนได้เวลาเดินทางสู่ **จุดชมวิวลูกข้าวหาลม** จุดชมวิวที่สวยงามและมีชาวเขามาขายของ
- บ่าย แวะ **บ้านจำป๋** นอกจากจะมีธรรมชาติที่สวยงาม ทั้งวิวภูเขา เค้าต๊ะเลห่มอก เรายังได้สัมผัสวิถีชีวิตชนเผ่าแบบดั้งเดิมที่เรียบง่าย มากล่าวคำทักทายบ้านจำป๋ว่า A-Bo-Da-ya (อาบูดะยา) ซึ่งเป็นภาษาของชาวลาหู่หรือมุเซอ แปลว่า สวัสดิ์หรือจะนั่งห้อยขาทานกล้วยเดี่ยว จิบกาแฟ





THAI-BUS 046 แม่ฮ่องสอน-บ้านรักไทย-เชียงใหม่-กัลยา

วันที่ 4-8, 27-31 ธ.ค. 67 (5D 2N)

หน้า | 5

บาย เดินทางสู่ จ.แม่ฮ่องสอน สักการะ **พระธาตุดอยกองมู** ซึ่งเป็นเอกลักษณ์และมีความสำคัญมาก สำหรับชาวแม่ฮ่องสอนและชาวไทย ชมความงามขององค์พระธาตุนันท์ศักดิ์สิทธิ์ และทัศนียภาพที่มองลงมาเห็นเมืองได้อย่างชัดเจน จากนั้นนำท่านชม **วัดจองคำและวัดจองกลาง** วัดไทยแบบพม่าที่ตั้งอยู่ริมหนองจองคำวัดคู่เคียงที่งดงามแห่งหนึ่งของแม่ฮ่องสอนชมตึกต่าไม้โบราณแบบพม่าถ่ายรูปเป็นที่ระลึก เดินทางสู่ **พระธาตุดอยกองมู** ซึ่งเป็นเอกลักษณ์และมีความสำคัญมาก สำหรับชาวแม่ฮ่องสอนและชาวไทย ชมความงามขององค์พระธาตุนันท์ศักดิ์สิทธิ์ และทัศนียภาพที่มองลงมาเห็นเมืองได้อย่างชัดเจน แล้วให้ท่านได้เลือกซื้อสินค้า ณ ถนนคนเดินตามอรัญชัย อีสระอาหารค่ำเพื่อความสะดวกในการท่องเที่ยว

20.30 น. เหมาะสมกับเวลานำทุกท่านเดินทางเข้าสู่ที่พัก

พักที่ (N2) โรงแรม เอ็นไนโตร รีสอร์ท (แม่ฮ่องสอน) หรือ เทียบเท่า พักห้องละ 2-3 ท่าน

**วันที่สี่ แม่ฮ่องสอน-ปางอุ๋ง-บ้านรักไทย-พระตำหนักปางตอง-สะพานช่อเตาะเต่าไร่ภูหมอกปางอุ๋ง-ไร่เรย์โค-เชียงใหม่**

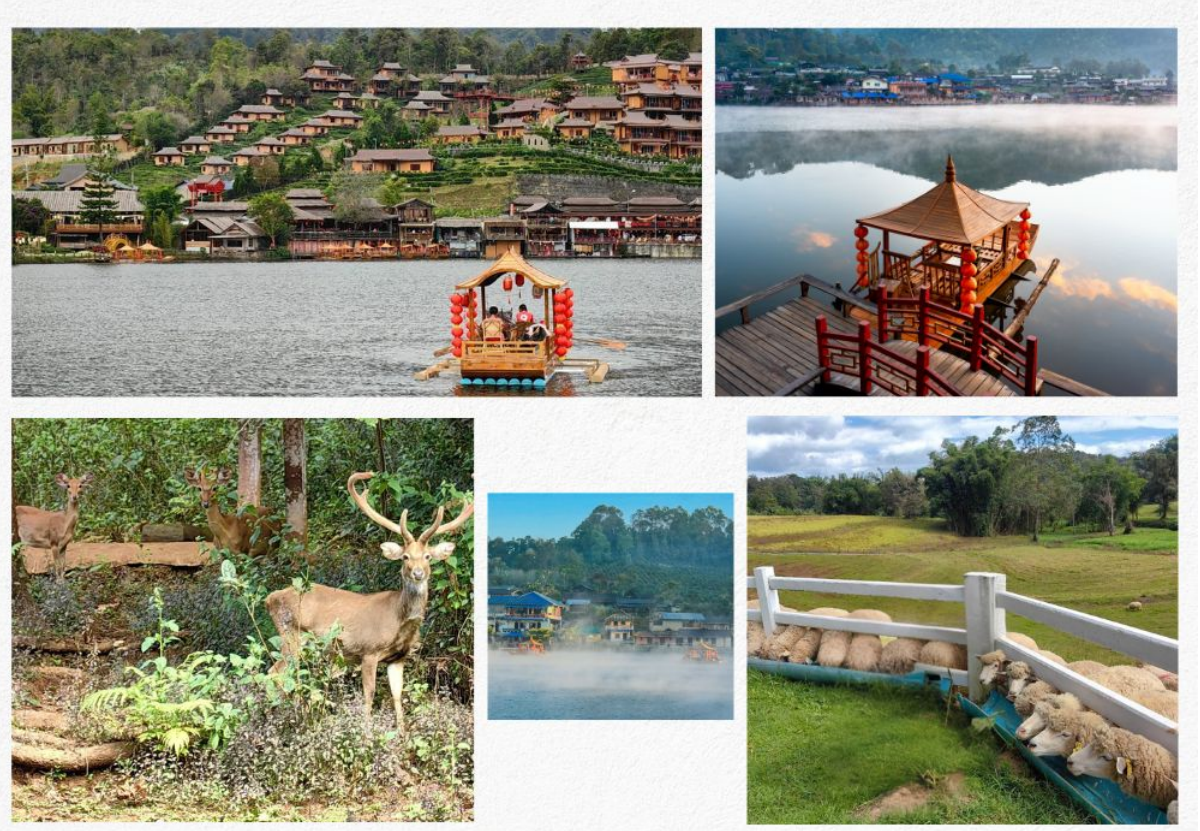

04.00 น. ปลุกท่านยามเช้า นำท่านสู่ **บ้านรวมไทย หรือ ปางอุ๋ง** ระยะทางประมาณ 40 กม.เพื่อชมความงามของพระอาทิตย์ขึ้นและบรรยากาศยามเช้า ท่ามกลางบึงน้ำขนาดใหญ่ สายหมอก สวนสามใบที่ริมบึงและอากาศที่หนาวเย็น

07.30 น. รับประทานอาหารเช้าอีสระ ณ บ้านรักไทย

LINE @etravelway

Emergency call only : 0853642449

www.etravelway.com

@etravelway.fire

tour.bkk@etravelway.com

VS161024

@etravelway.sky

www.youtube.com/etravelway

Page 5 of 10





- 08.00 น. อีศระเก็บภาพความประทับใจ ชมวิวที่สวยงามไม่แพ้ที่ไหนๆ ณ **บ้านรักไทย** บรรยากาศท่ามกลางขุนเขา ทะเลหมอก ดอกไม้บานสะพรั่ง และชาอู่กัน หมู่บ้านชาวจีนยูนนาน ที่รายล้อมด้วยหุบเขาใหญ่ และหนองน้ำ ที่มีเรือแบบจีนไว้ให้นักท่องเที่ยวล่องชม บรรยากาศของที่นี่ทำให้แทบไม่รู้สึกรู้ว่าอยู่เมืองไทย แวะชม **พระตำหนักปางตอง** หรือ "ศูนย์บริการและพัฒนาที่สูงปางตองตามพระราชดำริ" ก่อตั้งขึ้นเมื่อปี พ.ศ. 2523 โดยเป็นศูนย์บริการและพัฒนาแห่งที่สองของโครงการพัฒนาตามพระราชดำริ จังหวัดแม่ฮ่องสอน มีพื้นที่ทั้งหมด 5,353 ไร่ ตั้งอยู่ในเขตตำบลหมอกจำแป่ เมืองแม่ฮ่องสอน โดยใช้เป็นสถานที่สำหรับการทดลองค้นคว้าวิจัย และสาธิตชาวไทยภูเขาในพื้นที่สูง ได้แก่ บ้านปางตอง (ไทยใหญ่, กะเหรี่ยง) บ้านนาป่าแปก (ม้ง, ไทยใหญ่) บ้านห้วยมะเจือส้ม การเพาะปลูกพืช การเลี้ยงสัตว์เมืองหนาว เพื่อส่งเสริมให้เกษตรกร (ม้ง, ไทยใหญ่) และบ้านรวมไทย (ไทยใหญ่) ที่ส่วนมากมีอาณาเขตติดขอบชายแดนพม่า และยังมี **สวนสัตว์ขนาดเล็กให้คุณได้เข้าชม เช่น แกะ กวาง ม้า** ที่นี่มีกิจกรรมให้อาหารสัตว์ (ค่าทัวร์ไม่รวม ค่าอาหารสัตว์ และ ซื่อปิ้งผลิตภัณฑ์จากสัตว์) รวมถึงมีผลิตภัณฑ์ที่มาจากสัตว์ เช่น ครีมรกแกะ สบู่รกแกะ ครีมทาผิวรกแกะ ผ้าที่ทอจากขนแกะ เป็นต้น จนได้เวลาเดินทางสู่ อ.แม่แจ่ม ระหว่างทางแวะถ่ายรูป **สะพานช่อเดาะเด** หรือ **กิ่วลม** เป็นสะพานที่อยู่บนดอย อยู่ระหว่าง อ.แม่แจ่ม จ.เชียงใหม่ และ อ.ขุนยวน จ.แม่ฮ่องสอน เป็นสะพานโค้งที่สวยงาม
- 12.00 น. รับประทานอาหารกลางวันอีศระ ที่ **ไร่ภูหมอกปางอู้ง** จุดพักรถ แวะทานอาหาร เครื่องดื่ม ที่ท่องเที่ยวจุดชมวิวยาม **ไร่เยรีโค** เป็นไร่สตอว์เบอร์รี่ และยังเป็นสนามฟุตบอลขนาดใหญ่ ที่นี่มีขายสตอว์เบอร์รี่สดๆ เครื่องดื่มเย็นๆ ก๋วยเตี๋ยว รวมถึงไวน์ต่างๆด้วย แล้วเดินทางสู่ จ.เชียงใหม่(เส้นทาง แม่แจ่ม-ดอยอินทนนท์)
- 18.00 น. รับประทานอาหารค่ำอีศระ ที่ ถนนคนเดิน ท่าแพ หรือ วัวลาย แล้วเดินทางกลับ

**วันห้า กรุงเทพฯ**

05.00 น. เดินทางถึงกรุงเทพฯ โดยสวัสดิภาพ.....

**หมายเหตุรายการนี้อาจมีการเปลี่ยนแปลงได้ตามความเหมาะสม แต่คำนึงถึงลูกค้าเป็นหลัก**

**สิ่งของที่จำเป็นควรนำติดตัว** ยาประจำตัว, รองเท้าสวมสบาย, เสื้อกันหนาว, ของใช้จำเป็น





THAI-BUS 046 แม่ฮ่องสอน - บ้านรักไทย - เชียงใหม่ - กัลยา  
วันที่ 4-8, 27-31 ธ.ค. 67 (5D 2N) หน้า | 7

**กำหนดเดินทาง**  
4 – 8 ธันวาคม 2567 , 27 - 31 ธันวาคม 257 ท่านละ 5,999 บาท พักเดี่ยวเพิ่ม 1,800 บาท ไม่มีราคาเด็ก

**อัตราค่าบริการดังกล่าวรวม**

- รถโค้ชปรับอากาศ จาก กรุงเทพฯ-เชียงใหม่-กรุงเทพฯ (รถบัสเลือกที่นั่งได้) กรุณาขอผังรถบัส ก่อนทำการจอง
- รถตู้ท่องเที่ยวเชียงใหม่-แม่ฮ่องสอน-เชียงใหม่ (ถ้าเลือกที่นั่ง มีค่าใช้จ่าย)  
 แถวแรก ราคาที่นั่งละ 500 บาท  
 แถวสอง ราคาที่นั่งละ 300 บาท  
 แถวสาม ไม่มีค่าใช้จ่าย  
 (ถ้าท่านไม่เลือกที่นั่ง ทางบริษัทจัดให้เอง โดยล้นตามคิวที่จอง ลงที่นั่งตามความเหมาะสม)

\*\*\*\*\*แต่ให้สิทธิ์ที่นั่งลำดับต้นๆ แต่ท่านที่มีการซื้อที่นั่ง\*\*\*\*\*

ผังรถตู้

ไกด์		คนขับ
<b>500 บาท</b> <span style="border: 1px solid orange; padding: 2px;">1</span>	<b>500 บาท</b> <span style="border: 1px solid orange; padding: 2px;">2</span>	<b>500 บาท</b> <span style="border: 1px solid orange; padding: 2px;">3</span>
<b>300 บาท</b> <span style="border: 1px solid orange; padding: 2px;">4</span>	<b>300 บาท</b> <span style="border: 1px solid orange; padding: 2px;">5</span>	<b>300 บาท</b> <span style="border: 1px solid orange; padding: 2px;">6</span>
<span style="border: 1px solid orange; padding: 2px;">7</span>	<span style="border: 1px solid orange; padding: 2px;">8</span>	<span style="border: 1px solid orange; padding: 2px;">9</span>

\*หมายเหตุ : กรณีไม่เลือกที่นั่ง ทางบริษัทจัดให้เอง โดยล้นตามคิวที่จอง ตามความเหมาะสม (แต่ให้สิทธิ์ลงคิวที่นั่งลำดับต้นๆ แต่ท่านที่มีการซื้อที่นั่ง)

- ค่าที่พัก ตามที่ระบุ ในโปรแกรมการเดินทาง
- ค่าธรรมเนียมเข้าชมสถานที่ต่างๆ ที่ระบุ (เฉพาะคนไทย)
- มัคคุเทศก์ พร้อมผู้ช่วยดูแลท่านตลอดการเดินทาง
- อาหารตามรายการที่ระบุ และเครื่องดื่ม
- วงเงินประกันชีวิต 1,000,000 บาท, วงเงินประกันอุบัติเหตุ 500,000 บาท





THAI-BUS 046 แม่ฮ่องสอน-บ้านรักไทย-เชียงใหม่-กัลยา

วันที่ 4-8, 27-31 ธ.ค. 67 (5D 2N)

หน้า | 8

**อัตราไม่รวม**

- ค่าภาษีมูลค่าเพิ่ม 7% และค่าภาษีหัก ณ ที่จ่าย 3%
- ค่าใช้จ่ายส่วนตัวต่างๆ เช่นค่าโทรศัพท์,ค่าชักรีด ฯลฯ
- ค่าบริการของ ไกด์ + ผู้ช่วยไกด์ + พนักงานขับรถ ท่านละ 500 บาท/ลูกค้า 1 ท่าน

**เงื่อนไขการชำระเงิน** มัดจำท่านละ 2,500 บาท ส่วนที่เหลือชำระก่อนการเดินทาง 20 วัน

**การยกเลิกการเดินทาง**

- แจ้งล่วงหน้า ก่อนการเดินทาง 1 เดือน คืนหมด (ยกเว้นในกรณีมีการมัดจำต่างๆ ไปแล้ว)
- ก่อนเดินทาง 20 วัน (ทำการ) ยึดมัดจำ
- แจ้งภายใน 20 วัน (ทำการ) ไม่คืนเงิน

**เงื่อนไขเพิ่มเติม**

- บริษัท มีสิทธิ์ในการเปลี่ยนแปลงโปรแกรมทัวร์ในกรณีที่เกิดเหตุสุดวิสัยจนไม่อาจแก้ไขได้
- ทางบริษัท จะไม่รับผิดชอบใดๆทั้งสิ้น หากเกิดความล่าช้าจาก เหตุการณ์ต่างๆ เช่น การนัดหยุดงาน การก่อกองถาจด กระทบทั่วถึง ภัยพิบัติต่างๆ ฯลฯ ซึ่งนอกเหนือความรับผิดชอบของบริษัท (ลูกค้าต้องยอมรับในเงื่อนไขในขณะนี้ ในทุกกรณีที่เกิดเหตุสุดวิสัย ทางบริษัทอาจจะเปลี่ยนแปลงโปรแกรมตามความเหมาะสม)
- ทางบริษัท จะไม่รับผิดชอบใดๆทั้งสิ้น หากท่านใช้บริการของทางบริษัทไม่ครบ เช่น ไม่เที่ยวบางราย ไม่ทานอาหารบางมื้อ ไม่ทานอาหารที่ทางบริษัทจัดให้ เพราะค่าใช้จ่ายทุกอย่างทางบริษัทเป็นการชำระแบบเหมาจ่าย
- ทางบริษัทจะไม่รับผิดชอบใดๆทั้งสิ้น หากเกิดสิ่งของสูญหาย ทุกกรณี

**เงื่อนไขและข้อกำหนดอื่นๆ**

- รายการทัวร์นี้เป็นการท่องเที่ยวแบบหมู่คณะ (Join Tour)
- ในระหว่างการท่องเที่ยวนี้ หากท่านไม่ใช้บริการใดๆ ไม่ว่าทั้งหมดหรือบางส่วน ถือว่าท่านสละสิทธิ์ ไม่สามารถเรียกร้องขอคืนค่าบริการได้
- หากท่านไม่เดินทางกลับพร้อมคณะทัวร์ ตัวเครื่องบินจากกลับซึ่งยังไม่ได้ใช้ ไม่สามารถนำมาขอคืนเงินได้
- ทางบริษัทฯ ขอสงวนสิทธิ์ในการยกเลิก หรือเปลี่ยนแปลงกำหนดการเดินทาง หากมีผู้ร่วมเดินทางในคณะทัวร์ ไม่ครบตามที่กำหนดไว้
- ค่าบริการที่ท่านชำระกับทางบริษัทฯ เป็นการชำระแบบเหมาขาด และทางบริษัทฯ ได้ชำระให้กับบริษัทฯ ตัวแทนแต่ละแห่งแบบเหมาขาดเช่นกัน ดังนั้นหากท่านมีเหตุอันใดที่ทำให้ท่านไม่ได้ท่องเที่ยวพร้อมคณะตามรายการที่ระบุไว้ ท่านจะขอคืนค่าบริการไม่ได้







- กรณีเกิดความผิดพลาดจากตัวแทน หรือ หน่วยงานที่เกี่ยวข้อง จนมีการยกเลิก ลำช้า เปลี่ยนแปลง การบริการจากสายการบิน บริษัทขนส่ง หรือ หน่วยงานที่ให้บริการ บริษัทฯ จะดำเนิน โดยสุดความสามารถที่จะจัดบริการตัวอื่นทดแทนให้ แต่จะไม่คืนเงินให้สำหรับค่าบริการนั้นๆ
- บริษัทฯ และตัวแทนของบริษัทขอสงวนสิทธิ์ที่จะเปลี่ยนแปลงรายการทัวร์ตามความเหมาะสม ให้สอดคล้องกับสถานการณ์ ข้อจำกัดด้านภูมิอากาศ และเวลา ณ วันที่เดินทางจริง ทั้งนี้ทางบริษัทฯ จะยึดถือและคำนึงถึงความปลอดภัย รวมถึงประโยชน์สูงสุดของลูกค้าส่วนมากเป็นสำคัญ
- บริษัทฯ ขอสงวนสิทธิ์ในการเปลี่ยนแปลงราคาและเงื่อนไขต่างๆ โดยไม่ต้องแจ้งให้ทราบล่วงหน้า ทั้งนี้ให้ขึ้นอยู่กับดุลยพินิจของบริษัทฯ เท่านั้น อีกทั้งข้อสรุปและข้อตัดสินใจใดๆ ของบริษัทฯ ให้ถือเป็นข้อยุติสิ้นสุดสมบูรณ์
- โปรแกรมทัวร์นี้จะสามารถออกเดินทางได้ต้องมีจำนวนผู้เดินทางขั้นต่ำตามที่กำหนดไว้เท่านั้น หากมีจำนวนผู้เดินทางรวมแล้วน้อยกว่าที่กำหนดไว้ บริษัทฯ ขอสงวนสิทธิ์ในการยกเลิกหรือปรับเปลี่ยนการเดินทางได้
- กรณีที่ท่านไม่ได้ทำการทักท้วงใดๆ แบบไปลายลักษณะอักษร บริษัทฯ ถือว่าท่านได้ตกลงรับทราบเงื่อนไข และข้อกำหนดทั้งหมด ของบริษัทฯ เป็นที่เรียบร้อยแล้ว โดยหากเกิดความเสียหายใดๆ ขึ้น บริษัทฯ ไม่ต้องรับผิดชอบ ใดๆ ทั้งสิ้น

**เงื่อนไขนอกเหนือความรับผิดชอบ**

- ผู้เดินทางต้องใช้วิจารณญาณส่วนตัวและรับผิดชอบต่อการตัดสินใจในการเลือกซื้อสินค้าต่าง ๆ ในระหว่างการเดินทางท่องเที่ยวด้วยตัวท่านเอง บริษัทฯ จะไม่สามารถรับผิดชอบใด ๆ หากเกิดความไม่พึงพอใจในสินค้าที่ผู้เดินทางได้ซื้อระหว่างการเดินทางท่องเที่ยวนี้
- ผู้เดินทางต้องรับผิดชอบต่อการจัดเก็บ และ ดูแลทรัพย์สินส่วนตัว ของมีค่าต่าง ๆ อย่างระมัดระวัง บริษัทฯ จะไม่สามารถรับผิดชอบใด ๆ หากเกิดการสูญหายของ ทรัพย์สินส่วนตัว ของมีค่าต่าง ๆ ระหว่างการเดินทางท่องเที่ยว อันมีสาเหตุมาจากผู้เดินทาง
- บริษัทฯ จะไม่รับผิดชอบต่อการสูญหายของทรัพย์สิน และ สัมภาระระหว่างการเดินทางอันมีสาเหตุมาจากสนามบิน สายการบิน บริษัทขนส่ง โรงแรม หรือ การโจรกรรม แต่จะทำหน้าที่เป็นตัวแทนในการเรียกร้องค่าชดใช้ให้กับผู้เดินทาง
- บริษัทฯ ขอสงวนสิทธิ์ที่จะไม่รับผิดชอบต่อค่าเสียหายในเหตุการณ์ที่เกิดจากการยกเลิกหรือความล่าช้าของ อาทิเช่น ภัยธรรมชาติ การนัดหยุดงาน การจลาจล การปฏิวัติ รัฐประหาร ที่อยู่นอกเหนือการควบคุมของทางบริษัทฯ หรือ ค่าใช้จ่ายเพิ่มเติมที่เกิดขึ้นทางตรง หรือทางอ้อม เช่น การเจ็บป่วย การถูกทำร้าย การสูญหาย ความล่าช้า หรือ จากอุบัติเหตุต่างๆ
- บริษัทฯ ขอสงวนสิทธิ์ที่จะไม่รับผิดชอบต่อใด ๆ ต่อการไม่เป็นไปตามความคาดหวัง และความไม่พึงพอใจของผู้เดินทางที่เกี่ยวข้องกับ สภาพธรรมชาติ ภูมิอากาศ ฤดูกาล ทักษะนิภาพ วัฒนธรรม วิถีและพฤติกรรมของประชาชนในประเทศที่เดินทางไป





THAI-BUS 046 แม่ฮ่องสอน-บ้านรักไทย-เชียงใหม่-กัลยา

วันที่ 4-8, 27-31 ธ.ค. 67 (5D 2N)

หน้า | 10

**หมายเหตุเพิ่มเติม**

- เนื่องจากการวางแผนห้องพักของแต่ละโรงแรมแตกต่างกัน จึงอาจทำให้ห้องพักแบบห้องเดี่ยว (Single) และห้องคู่ (Twin/Double) และห้องพักแบบ 3 ท่าน/3 เตียง (Triple Room) ห้องพักอาจจะไม่ติดกัน
- ในการเดินทาง ทั้งนี้ทางบริษัทฯ ไม่สามารถรับผิดชอบในอุบัติเหตุหรือความเสียหายที่เกิดจากโรงแรมที่พัก ยานพาหนะ, อันเนื่องจากอุบัติเหตุรวมถึงภัยธรรมชาติ, โจรกรรม, วินาศกรรม อัคคีภัย, การผลัดงาน, การจลาจล สงครามการเมือง, การผันผวนของอัตราแลกเปลี่ยนเงินตราต่างประเทศ, การนัดหยุดงาน, ความล่าช้าของเที่ยวบิน, สายการบิน เคนเรือ, รถไฟ, พาหนะท้องถิ่น, ซึ่งอยู่นอกเหนือการควบคุมของบริษัทฯ หมายรวมถึงในระหว่างการเดินทางท่องเที่ยว แต่ทาง บริษัทฯ มีความคุ้มครอง และประกันอุบัติเหตุ ตามเงื่อนไขที่บริษัทฯ ที่รับประกัน รายละเอียดด้านการเดินทาง อาจมีการ เปลี่ยนแปลงได้ตามความจำเป็น หรือเพื่อความเหมาะสมทั้งปวง โดยมีต้องแจ้งให้ทราบล่วงหน้า ทั้งนี้การขอสงวนสิทธิ์ ดังกล่าว บริษัทฯ จะยึดถือและคำนึงถึงผลประโยชน์ตลอดจนความปลอดภัยของท่าน

