



HDM21

ฮ่องกง มาเก๊า จูไห่

เที่ยวครบ 3 เมือง



แถมฟรี
กระเช้าจูไห่

เริ่มต้น
เพียง **13,900.-**

4 วัน 2 คืน



ตุลาคม 67 - เมษายน 68

- ✓ วัดแซงทมิว
- ✓ วัดหวังต้าเซียน
- ✓ เจ้าแม่กวนอิมปรางค์ทอง
- ✓ วัดอามา, วัดฟูโกว
- ✓ โบสถ์เซนต์ปอล, เวเนเซียน
- ✓ จูไห่ฟิชเชอร์เกิร์ล



เจ้าแม่กวนอิมสองอ่า



วัดแซงทมิว

น้ำหนักกระเป๋า
20KG
ถือขึ้นเครื่อง 7KG

อาหารขึ้นชื่อ
7 มื้อ

เที่ยวครบ 3 เมือง
พักจูไห่ **2 คืน**





กำหนดการเดินทาง เดือน ตุลาคม - เมษายน 2568



HONGKONG AIRLINES
香港航空

เที่ยวบินขาไป

- HX780 สุวรรณภูมิ - ฮ่องกง 02.00 - 05.55**
- HX762 สุวรรณภูมิ - ฮ่องกง 04.05 - 08.00**
- HX768 สุวรรณภูมิ - ฮ่องกง 05.00 - 09.00**

เที่ยวบินขากลับ

- HX761 ฮ่องกง - สุวรรณภูมิ 22.45 - 00.45**
- HX779 ฮ่องกง - สุวรรณภูมิ 00.55 - 03.00**
- HX767 ฮ่องกง - สุวรรณภูมิ 02.00 - 04.00**





วันที่	โปรแกรมท่องเที่ยว	เช้า	เที่ยง	ค่ำ	โรงแรม
1	สนามบินสุวรรณภูมิ - สนามบินเชียงใหม่	-	-	-	
2	สนามบินเชียงใหม่ - นั่งรถข้ามสะพาน HKZMB - เมืองมาเก๊า - วัด อาม่า เจ้าแม่กวนอิมปราสาททอง - โบสถ์เซนต์ปอล - เซนาโดสแควร์ - ร้านอาหาร - มาเก๊า เวเนเซียน - เมืองจูไห่ - โรงแรมที่พัก	-	✓	✓	JINMAO HOTEL ระดับ 3 ดาว หรือระดับเทียบเท่า
3	เมืองจูไห่ - วัดผู้ไถ่ - ศูนย์สมุนไพรจีน - ร้านอาหาร - ร้านเยื่อไผ่ - ถนนคูรัก - จูไห่ฟิชเชอร์เก็ท - ชั้นกระเช้าลอยฟ้าชมวิวเมืองจูไห่ - ตลาดใต้ดินก่งเป๋ย - โรงแรมที่พัก	✓	✓	✓ แถมไวน์แดง	JINMAO HOTEL ระดับ 3 ดาว หรือระดับเทียบเท่า
4	ข้ามสะพานข้ามทะเล - วัดเจ้าแม่กวนอิมฮ่องฮ่า - ร้านกั้งหันนำโชค เสริมฮวงจุ้ย - ร้านอาหาร - วัดแขกกวมิว - วัดหวังต้าเซียน - ซุปเปอร์ CityGate - สนามบินเชียงใหม่ - สนามบินสุวรรณภูมิ	✓	✓		

โปรแกรมการท่องเที่ยว อาจมีการปรับเปลี่ยนตามความเหมาะสม

วันแรกของการเดินทาง สนามบินสุวรรณภูมิ - สนามบินเชียงใหม่

23.00 น. พร้อมกัน ณ สนามบินสุวรรณภูมิ ผู้โดยสารขาออกชั้น 4 ประตู 7 เคาน์เตอร์สายการบินฮ่องกงแอร์ไลน์ (HX) เจ้าหน้าที่บริษัทฯคอยให้การต้อนรับและอำนวยความสะดวกทุกท่าน นำท่านเช็คอินรับตัวเครื่องบิน

02.00 น. เห็นฟ้าสู่ เขตปกครองพิเศษฮ่องกง โดยสายการบินฮ่องกงแอร์ไลน์ เที่ยวบินที่ HX 780

05.55 น. เดินทางถึง สนามบินเชียงใหม่ เขตปกครองพิเศษฮ่องกง หลังผ่านพิธีการตรวจคนเข้าเมืองเป็นที่เรียบร้อย แล้ว รับกระเป๋าสัมภาระ เดินทางโดยรถโค้ชปรับอากาศ (เวลาท้องถิ่นที่ฮ่องกงเร็วกว่าประเทศไทย 1 ชั่วโมง)





หรือเที่ยวบิน

04.05 น. เหนินฟ้าสู่ เขตปกครองพิเศษฮ่องกง โดยสายการบินฮ่องกงแอร์ไลน์ เที่ยวบินที่ HX 762
08.00 น. เดินทางถึง สนามบินเซ็กแล็บก๊อก เขตปกครองพิเศษฮ่องกง หลังผ่านพิธีการตรวจคนเข้าเมืองเป็นที่เรียบร้อย แล้ว รับกระเป๋าสัมภาระ เดินทางโดยรถโค้ชปรับอากาศ (เวลาท้องถิ่นที่ฮ่องกงเร็วกว่าประเทศไทย 1 ชั่วโมง)

หรือเที่ยวบิน

05.00 น. เหนินฟ้าสู่ เขตปกครองพิเศษฮ่องกง โดยสายการบินฮ่องกงแอร์ไลน์ เที่ยวบินที่ HX 768
09.00 น. เดินทางถึง สนามบินเซ็กแล็บก๊อก เขตปกครองพิเศษฮ่องกง หลังผ่านพิธีการตรวจคนเข้าเมืองเป็นที่เรียบร้อย แล้ว รับกระเป๋าสัมภาระ เดินทางโดยรถโค้ชปรับอากาศ (เวลาท้องถิ่นที่ฮ่องกงเร็วกว่าประเทศไทย 1 ชั่วโมง)

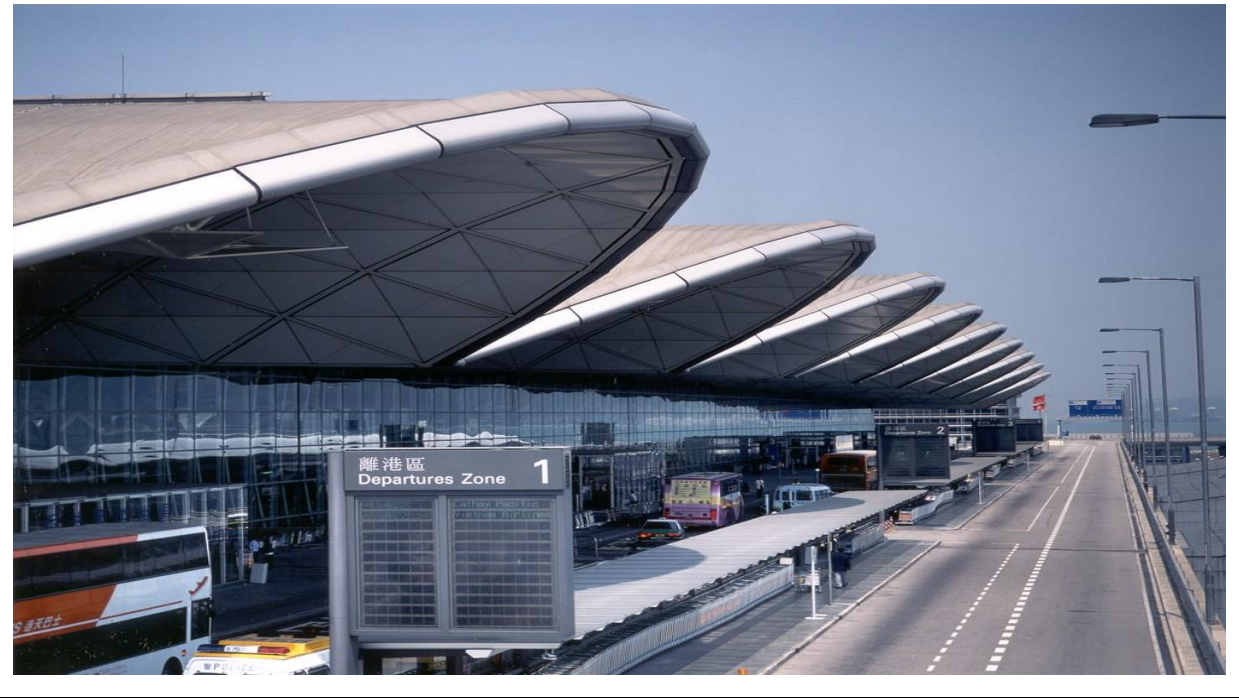



วันสองของการเดินทาง สนามบินเซ็กแล็บก็อก - นั่งรถข้ามสะพาน HKZMB - เมืองมาเก๊า - วัด อาม่า เจ้าแม่
กวนอิมปราศรัยทอง - โบสถ์เซนต์ปอล - เซนาโต้สแควร์ - ร้านขนม - มาเก๊า เวเน
เซียน - เมืองจูไห่ - โรงแรมที่พัก

อาหาร /-/เที่ยง/ค่ำ

เช้า อิสระอาหารเช้า **ไม่รวมอยู่ในรายการนำเที่ยว**

09.00 น. นำท่านเดินทางสู่ เมืองมาเก๊า โดยรถ Shuttle Bus เพื่อข้ามสะพานข้ามทะเลยาวที่สุดในโลก สะพานฮ่องกง-จูไห่-มาเก๊า (HKZMB) มีความยาว 55 กิโลเมตร ซึ่งรวมถึงสะพานถนนวนเวียน และอุโมงค์ใต้ทะเล เชื่อมต่อเกาะลันเตาของฮ่องกง เมืองจูไห่ และมาเก๊า ในพื้นที่เกรทเทอร์ เบย์ (Greater Bay Area) โดย ข้ามทะเลบริเวณปากแม่น้ำจูเจียง ช่วงหนึ่งของสะพานลงอุโมงค์ใต้ทะเล เป็นความยาว 7 กิโลเมตร ลึกลงไปได้ก้นอ่าวราว 44.5 เมตร สะพานได้ถูกออกแบบให้ทนต่อแผ่นดินไหวและไต้ฝุ่น โดยมีการใช้เหล็กในการก่อสร้างมากถึง 4 แสนตัน ซึ่งเทียบได้กับการสร้างหอไอเฟลถึง 60 แห่ง ใช้ขบก่อสร้างมากถึง 20 พันล้านดอลลาร์สหรัฐ (กว่า 6 แสนล้านบาท) โดยเริ่มก่อสร้างในปี 2009 ทางฝั่งแผ่นดินใหญ่ของจีน และเริ่มก่อสร้างโครงการฝั่งฮ่องกงในปี 2011 โดยช่วงแรกทางการจีนวางแผนให้โครงการแล้วเสร็จภายในปี 2016 แต่ต้องประสบกับปัญหาล่าช้ากว่าจะแล้วเสร็จในปี 2017 รวมแล้วใช้เวลาก่อสร้างเกือบ 10 ปี จะไม่มีขนส่งสาธารณะอย่างรถไฟฟ้าให้บริการ จะมีเพียงรถบัสรับส่งซึ่งเป็นของเอกชนที่ได้รับอนุญาตจากทางการให้บริการเท่านั้น





จากนั้นนำท่านเดินทางสู่ **วัดอาม่า** หรือ ศาลเจ้าแม่ทับทิม ที่สร้างขึ้นเพื่ออุทิศถวายให้กับอาม่า องค์เทพทิดา แห่งท้องทะเล ภายในศาลจะมีหินขนาดใหญ่ซึ่งแกะสลักเป็นรูปเรือสำเภาโบราณ เป็นสัญลักษณ์ที่บ่งบอกว่า บริเวณนี้ คือ จุดแรกที่เจ้าแม่อาม่าย่างเท้าขึ้นสู่แผ่นดินมาเก่า ด้านหน้า มีรูปปั้นสิงห์โตอยู่ 2 ตัว มีความเชื่อว่าหากหมุนลูกแก้วที่อยู่ในปากไปทางขวา 3 ครั้ง พร้อมขอพรจะสมหวัง



จากนั้นนำท่านเดินทางสู่ **เจ้าแม่กวนอิมปราศรัยทอง** เป็นหนึ่งในแลนด์มาร์คการท่องเที่ยวของเขตปกครองพิเศษมาเก๊า ประเทศจีน ที่นักท่องเที่ยวไม่ควรพลาดเป็นอย่างยิ่ง แต่แน่นอนว่าสิ่งที่โดดเด่นที่สุดของสถานที่นี้ ย่อมเป็นประติมากรรมงานปั้นรูปเจ้าแม่กวนอิม ซึ่งความโดดเด่นแตกต่างจากที่อื่นคือ เป็นการผสมผสานระหว่างงานปั้นของพระแม่มาลี ที่ถ่ายทอดออกมาเป็นพระพักตร์ของเจ้าแม่กวนอิม ขณะที่อาภรณ์เครื่องทรงยังเป็นแบบจีนโบราณดั้งเดิม โดยประติมากรรมรูปปั้นนี้ ได้รับการสนับสนุนการสร้างจาก UNESCO เพื่อเป็นหลักฐานแห่งวัฒนธรรมอันสวยงามระหว่างตะวันออกและตะวันตกอีกด้วย

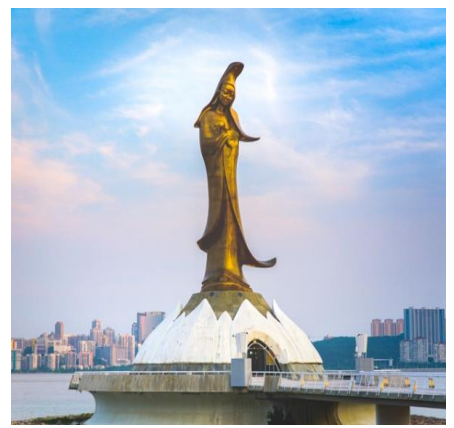



จากนั้นนำท่านชม **โบสถ์เซนต์ปอล** ทางประวัติศาสตร์ และเป็นสัญลักษณ์ประจำเมืองมาเก๊าโบสถ์แห่งนี้เคยเป็นโรงเรียนสอนศาสนาแห่งแรกของชาวตะวันตกในดินแดนตะวักออกไกล ต่อมาในปีค.ศ. 1835 ได้เกิดเพลิงไหม้ อย่างรุนแรง ทำให้โบสถ์เซนต์ปอลคงเหลือแค่เพียงบานประตูและบันไดทางเข้าด้านหน้าที่สว่างงาม หลังจากมีการบูรณะขึ้นใหม่ในปีค.ศ.1991 ด้านหลังของซากโบสถ์แห่งนี้มีการจัดสร้างพิพิธภัณฑ์ทางศาสนาขึ้น และยังมีหลุมฝังศพของบาทหลวงวาเลลิค นาโน ผู้ก่อตั้งโบสถ์ ตลอดจนโครงกระดูกของชาวคริสต์ญี่ปุ่นและเวียดนามที่เสียชีวิตเมื่อคราวที่เกิดเพลิงไหม้ครั้งใหญ่



จากนั้นนำท่านเดินทางสู่ **เซนาโตสแควร์** สถานที่ช้อปปิ้งใหญ่ใจกลางเมืองมาเก๊าภายในบริเวณตกแต่งด้วยตึกอาคารอายุกว่า 400 ปี สร้างโดยชาวโปรตุเกสที่อพยพ มาตั้งหลักแหล่งอยู่ในมาเก๊าเมื่อครั้งอดีตดงตามตาด้วยพื้นที่กระเบื้องซึ่งนำมาจากยุโรปตกแต่งเป็นรูปเกลียวคลื่นอันงดงาม จากนั้นนำท่านช้อปปิ้ง **ร้านขนม** มาเก๊า





เที่ยง รับประทานอาหารเที่ยง ณ ภัตตาคาร [มีที่ 1]

จากนั้นนำท่านชม **The Venetian Resort** โรงแรมสุดหรูเลิศอลังการในบรรยากาศลาสเวกัสให้ท่านอิสระพักผ่อนถ่ายรูปและชมความงามสัมผัสเมืองจำลองลาสเวกัสและได้ชมท้องฟ้าจำลองเสมือนจริงภายในเวเนเชียนตามอัครยาศัยซึ่งแบ่งเป็นโซนต่างๆ เช่น GRAND CANAL SHOP มีร้านอาหารชื่อดังให้ท่านได้สัมผัสกับภัตตาคารกว่า 30 แห่ง เพื่อลิ้มลองเมนูต่างๆ ที่ท่านชื่นชอบและร้านค้าแบรนด์เนมหลากหลายกว่า 300 ร้าน เช่น BOSSINI, G2000, GIODANO, SWATCH, FOSSIL ฯลฯ หรือ ล่องเรือกอนโดลา GONDOLA (ไม่รวมอยู่ในรายการ ราคาท่านละ 145-158 HKD) ล่องไปตามคลองเวนิซภายในโรงแรมหรือจะ เฝ้ายังโชคคาสีโนซึ่งมีอยู่ทั้งหมด 4 โซนใหญ่ ** (ไม่อนุญาตให้เด็กที่มีอายุต่ำกว่า 21 ปี เข้าไปภายในคาสีโน และไม่อนุญาตให้ทำการบันทึกภาพใด ๆ ภายในคาสีโนทั้งสิ้นและควรแต่งกายสุภาพ) ทุกท่านสามารถเดินชมสถานที่เที่ยวจาก The Venetian Resort ไปยังหอคอยเฟลจำลองของมาเก๊า





จากนั้นนำท่านข้ามด่านสู่ เมืองจู่ไห่ ****ทุกท่านจำเป็นต้องรับผิดชอบสัมภาระและดูแลทรัพย์สินส่วนตัวผ่านด่านด้วยตัวท่านเอง**** (ระยะทางระหว่างด่านประมาณ 500 เมตร) ในการเดินทางข้ามด่านและผ่านพิธีตรวจคนเข้าเมืองใช้เวลาประมาณ 40-60 นาที เป็นเมืองที่มีอาณาบริเวณเขตมหาสมุทรใหญ่ที่สุด มีเกาะมากที่สุด และมีแนวชายฝั่งทางทะเลยาวที่สุดในภูมิภาคสามเหลี่ยมปากแม่น้ำจูเจียง ซึ่งตั้งอยู่ทางริมฝั่งตะวันตกของปากแม่น้ำจูเจียง หรือแม่น้ำไข่มุกที่ไหลลงสู่ทะเลจีนใต้ ในมณฑลกว่างตุง ทางตอนใต้ของประเทศจีน



ค่ำ รับประทานอาหารค่ำ ณ ภัตตาคาร [มือที่ 2]





พักที่ JINMAO HOTEL ระดับ 3 ดาว หรือระดับเทียบเท่า

หมายเหตุ โรงแรมที่พัก จะแจ้งให้ท่านทราบ ก่อนเดินทางโดยประมาณ 5-7 วันทำการ



วันที่สามของการเดินทาง เมืองจูไห่ - วัดผู่โถว - ศูนย์สมุนไพวจีน - ร้านอาหาร - ร้านเยื่อไผ่ - ถนนคู่รัก - จูไห่ฟิชเชอร์เกียร์ล - ขึ้นกระเช้าลอยฟ้าชมวิวเมืองจูไห่ - ตลาดใต้ดินกังเปย - โรงแรมที่พัก

อาหาร เช้า/เที่ยง/ค่ำ

เช้า บริการอาหารเช้า ณ ห้องอาหารโรงแรม [มื้อที่ 3]

นำท่านเดินทางสู่ วัดผู่โถว หรือ วัดผู่ถัวซาน (Putuoshan Temple) ดินแดนอันศักดิ์สิทธิ์ของพระโพธิสัตว์กวนอิม พุทธศาสนานิกายมหายาน พระโพธิสัตว์กวนอิมคืออวตารหนึ่งของพระอมิตาภพุทธเจ้า ซึ่งพระโพธิสัตว์กวนอิมเป็นมหาบุรุษมีวัณธรรมโดยรวมกว้างขวาง





นำท่านชม **ร้านหยก** เป็นสินค้าหยกต่างๆให้ท่านได้เลือกซื้อเป็นของฝาก นำท่านชม **ศูนย์สมุนไพรจีน** แหล่งค้นคว้ายาแผนโบราณ ที่เราเรียกว่า **บัวหิมะ** ยาประจำบ้านที่มีชื่อเสียงและมีสรรพคุณมากมาย แวะชม **โรงงานผลิต ผ้าไหม และเยื่อไผ่** ของจีน



เที่ยง บริการอาหารเที่ยง ภัตตาคาร [มื้อที่ 4]

นำท่านนั่งรถชมทิวทัศน์ของ **ถนนคู่รัก (The Lover's Road)** ถนนเลียบชายหาดที่สวยงามแสนจะโรแมนติก ซึ่งทางรัฐบาลเมืองจูไห่ได้ตกแต่งภูมิทัศน์ไว้อย่างสวยงามเหมาะสำหรับการพักผ่อนหย่อนใจและที่ได้ชื่อว่าเป็นถนนคู่รัก เพราะว่าภายในบริเวณถนนริมชายหาดแห่งนี้ได้มีการนำเก้าอี้ หรือม้านั่งซึ่งทำมาสำหรับ 2 คนนั่งเท่านั้น แวะถ่ายรูป **สาวงามทวิหนี** หรือ **จูไห่ ฟิชเชอร์เกิร์ล (Zhuhai Fisher Girl)** สาวงามกลางทะเล สัญลักษณ์ของเมืองจูไห่ บริเวณอ่าวเซียงหู สร้างขึ้นจากหินแกรนิตทราย เป็นรูปแกะสลักสูง 8.7 เมตร ทวิหนีสาวงามที่ยืนถือไข่มุก บิดเอวพลิ้ว รื้อชายผ้าพัดพลิ้ว รอยยิ้มทั้งบนใบหน้าถึงมุมปาก เป็นสัญลักษณ์ของเมือง บ่งบอกถึงความอุดมสมบูรณ์รุ่งเรืองแห่งเมืองจูไห่นั้นเองไม่ว่าใครไปเมืองจูไห่ก็ต้องแวะเวียนกันไปเยี่ยมเธอ





นำท่านขึ้น **กระเช้าลอยฟ้าชมยอดเขาของ Zhuhai Shijingshan Park** เรียกได้ว่าเป็นสถานที่ที่ดีที่สุดที่สามารถมองเห็นวิวเมืองจูไห่ได้ทั้งหมดและเป็นจุดท่องเที่ยวที่ดีที่สุดของเมืองจูไห่ทั้งหมด จุดที่ดีที่สุดคือสามารถขึ้นยอดเขาได้โดย "Shijingshan Sightseeing Cableway" ที่นี่สามารถมองเห็นทั้งอำเภอ Xianglu ที่สวยงามของรูปปั้นเมืองจูไห่ที่มีชื่อเสียง - รูปปั้น "สาวตกปลา" มองเห็นสะพานกวางตุ้ง ฮ่องกง และมาเก๊า และมาเก๊า



นำท่านอิสระช้อปปิ้งที่ **ตลาดใต้ดินกงเป๋ย** ซึ่งได้ชื่อว่าเป็นแหล่งช้อปปิ้งชื่อดังของเมืองจูไห่ เป็นที่มีสินค้าทุกอย่างให้เลือกสรรอย่างครบครัน คล้ายๆกับ สยามบ้านเราแต่แตกต่างกัน ที่ตรงตลาดแห่งนี้จะตั้งอยู่บนใต้ดินของเมืองโดยมีทั้งหมด 3 ชั้น ซึ่งแต่ละชั้นจะมีร้านค้าเป็นล๊อค ๆ มากกว่า 5000 ร้านค้า ส่วนสินค้าส่วนใหญ่

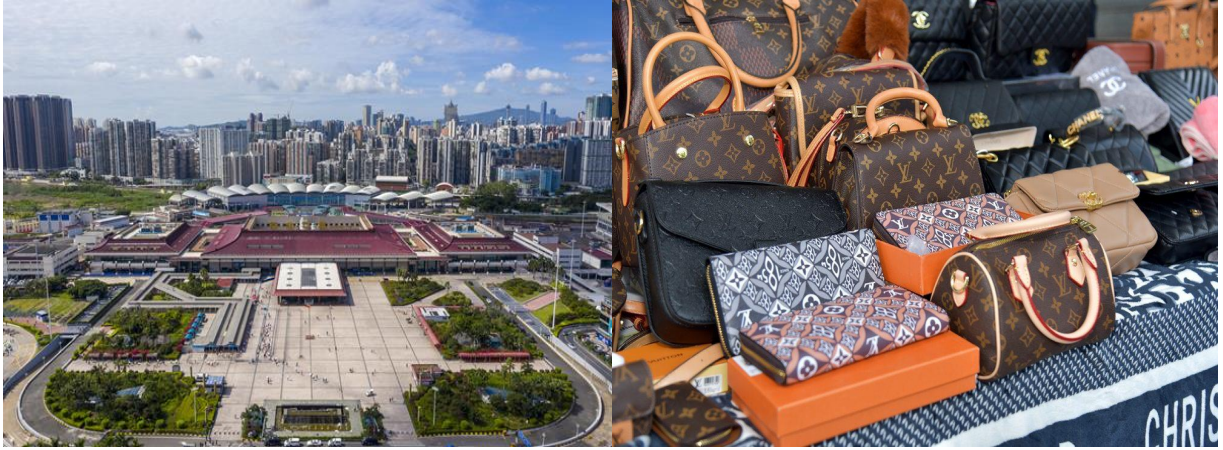



เป็นสินค้าแฟชั่นวัยรุ่นทั้งเสื้อผ้า รองเท้า กระเป๋า กางเกง นาฬิกาข้อมือ ฯลฯ ในราคาที่รับได้ ที่สำคัญสามารถต่อรองราคาได้

คำ รับประทานอาหารค่ำ ณ ภัตตาคาร ไวน์แดง [มีที่ 5]

พักที่ JINMAO HOTEL ระดับ 3 ดาว หรือระดับเทียบเท่า

หมายเหตุ โรงแรมที่พัก จะแจ้งให้ท่านทราบ ก่อนเดินทางโดยประมาณ 5-7 วันทำการ

วันที่สี่ของการเดินทาง ข้ามสะพานข้ามทะเล - วัดเจ้าแม่กวนอิมฮ่องฮำ - ร้านกังหันน้ำโชค เสริมขวัญ - ร้านหยก - วัดแขกหมิว - วัดหวังต้าเซียน - ซุปป์ปิ้งCityGate - สนามบินเซ็ก แล็บก็อก - สนามบินสุวรรณภูมิ

อาหารเช้า/เที่ยง/-/

เช้า รับประทานอาหารเช้า ณ ห้องอาหารโรงแรม [มีที่ 6]

เช็คเอาท์ออกจากโรงแรมและพาทุกท่านเดินทางกลับ ฮองกง โดยรถบัส ข้ามสะพานข้ามทะเล

นำท่านเข้าสู่ **วัดเจ้าแม่กวนอิมฮ่องฮำ** **ปางให้กู้เงิน** มีชื่อเสียงในเรื่องการขอโชคลาภเงินทอง เป็นหนึ่งในวัดที่เก่าแก่ที่สุดของฮองกง สร้างขึ้นในปี ค.ศ.1873 มีลักษณะสถาปัตยกรรมแบบวัดจีนดั้งเดิม และถือเป็นวัดที่มีชื่อเสียงมากแห่งหนึ่งของฮองกง นำท่านทำพิธีเยี่ยมเงิน เจ้าแม่กวนอิม ร่ำรวยเงินทองไหลมาเทมา





นำท่านเยี่ยมชม **ร้านกัณฑ์นำโชค เสริมดวงจัญ** ที่ขึ้นชื่อของ
ฮ่องกงพบกับงานดีไซน์ที่ได้รับรางวัลอันดับเยี่ยม และใช้ใ
การเสริมดวงเรื่องฮวงจุ้ย โดยการย่อใบพัดของกัณฑ์วัดแ
กง มาทำเป็นเครื่องประดับ ไม่ว่าจะเป็น จี้ แหวน กำไล
เพื่อให้เป็นเครื่องประดับติดตัว และเสริมดวงชะตา นำท่าน
ชม **ร้านหยก** มีสินค้ามากมายเกี่ยวกับหยก อาทิ กำไลหยก
หรือสัตว์นำโชคอย่างปีเซี่ยะ อีสระให้ท่านได้เลือกซื้อเป็น
ของฝาก หรือเป็นของที่ระลึกหรือนำโชคแต่ตัวท่านเอง



เที่ยง **รับประทานอาหารเที่ยง ณ ภัตตาคาร [มีที่ 7]**

นำท่านเดินทางสู่ **วัดแชกงหมิว** ให้ท่านได้จุด
ธูปขอพร สักการะเทพเจ้าแชกง ตั้งจิต
อธิษฐานด้านหน้าองค์เจ้าพ่อแชกง จากนั้นให้
ท่านหมุนกังหันทองแดงจะมีกังหัน 4 ใบพัด
แต่ละใบหมายถึง เดินทางปลอดภัย, สุขภาพ
แข็งแรง, โชคลาภ และเงินทอง เชื่อกันว่า
หากหมุนครบ 3 รอบและตีกลอง 3 ครั้ง จะ
ช่วยปัดเป่าสิ่งชั่วร้ายออกไป และนำพาสິงดีๆ



เข้ามา ตำนานวัดแชกง หรือเรียกอีกชื่อหนึ่งว่า “วัดกัณฑ์ลม” เป็นอีกหนึ่งวัดที่มีประวัติศาสตร์อันยาวนาน
สร้างมาตั้งแต่ 300 ปีก่อน ตามตำนานเล่ากันว่าได้มีโจรสลัดต้องการที่จะมาปล้นชาวบ้าน เมื่อนายพลแชกงรู้
เข้าก็ได้บอกให้ชาวบ้านพับกังหันลมแล้วนำไปติดไว้ที่หน้าบ้าน ปรากฏว่าโจรสลัดได้จากไปและไม่ได้ทำการ
ปล้นชาวบ้านจึงมีความเชื่อว่างัณฑ์ลมนั้นช่วยขจัดสิ่งชั่วร้ายที่กำลังจะเข้ามา และนำพาสິงดีๆ มาสู่ตน จึงได้
สร้างวัดแชกงแห่งนี้ขึ้น เพื่อระลึกถึงนายพลแชกง และเป็นที่พักการบูชาเพื่อไม่ให้มีสิ่งไม่ดีเกิดขึ้น





นำท่านเข้าสู่ **วัดหวังต้าเซียน** เป็นวัดเก่าแก่อายุกว่าร้อยปี ที่ได้รับความนิยมสูงสุดของคนฮ่องกง และคนจีนแผ่นดินใหญ่ เป็นวัดที่สร้างขึ้นเพื่อสักการบูชาท่านเทพหวังต้าเซียน วัดแห่งนี้จะขอพรเกี่ยวกับเรื่องของสุขภาพ และสติปัญญา กับ องค์หวังต้าเซียน / ขอเนื้อคู่ ผูกด้ายแดง ไหว้พระสละโสด ที่ เทพจันทรา



จากนั้นให้ท่านอิสระช้อปปิ้งที่ห้างดัง **CITYGATE OUTLET** ให้ท่านช้อปปิ้งสินค้าตามอัธยาศัยกับ OUTLET สินค้าแบรนด์เนมระดับโลกมากมาย เช่น COACH, ESPRIT, POLO, RALPH LAUREN หรือว่าจะเป็น BURBERRY รวมทั้งรองเท้าก็ฬามากมายหลายยี่ห้อ และชั้นใต้ดินจะมีซูเปอร์มาเก็ตขนาดใหญ่ให้ท่านได้เลือกซื้อสินค้า ไม่ว่าจะเป็น ของกิน ของใช้ หรือว่าผลไม้สด ๆ จับจ่ายกันได้อย่างจุใจ



สมควรแก่เวลานำท่านเดินทางสู่สนามบิน

22.45 น.	เหินฟ้าสู่ สนามบินสุวรรณภูมิ โดยสายการบินฮ่องกงแอร์ไลน์ เที่ยวบิน HX 761
00.45 น.	เดินทางถึง สนามบินสุวรรณภูมิ กรุงเทพฯ โดยสวัสดิภาพฯ พร้อมความประทับใจไม่รู้ลืม





หรือเที่ยวบิน

00.55 น.	เห็นฟ้าสู่ สนามบินสุวรรณภูมิ โดยสายการบินฮ่องกงแอร์ไลน์ เที่ยวบิน HX 779
03.00 น.	เดินทางถึง สนามบินสุวรรณภูมิ กรุงเทพฯ โดยสวัสดิภาพฯ พร้อมความประทับใจไม่รู้ลืม

หรือเที่ยวบิน

02.00 น.	เห็นฟ้าสู่ สนามบินสุวรรณภูมิ โดยสายการบินฮ่องกงแอร์ไลน์ เที่ยวบิน HX 767
04.00 น.	เดินทางถึง สนามบินสุวรรณภูมิ กรุงเทพฯ โดยสวัสดิภาพฯ พร้อมความประทับใจไม่รู้ลืม

หมายเหตุ : โปรแกรมการท่องเที่ยว อาจมีการปรับเปลี่ยนตามความเหมาะสม

วันเดินทาง	ราคาผู้ใหญ่	ราคาเด็ก ไม่มีเตียง อายุ 2 - 18 ปี	ราคาเด็ก มีเตียง อายุ 2 - 18 ปี	พักเดี่ยว จ่ายเพิ่ม
10 - 13 ตุลาคม 2567 (วันนวมินทรมหาราช)	15,900	20,400	20,900	2,000
11 - 14 ตุลาคม 2567 (วันนวมินทรมหาราช)	15,900	20,400	20,900	2,000
12 - 15 ตุลาคม 2567 (วันนวมินทรมหาราช)	15,900	20,400	20,900	2,000
13 - 16 ตุลาคม 2567 (วันหยุดชดเชยวันนวมินทรมหาราช)	15,900	20,400	20,900	2,000





14 - 17 ตุลาคม 2567	14,900	19,400	19,900	2,000
16 - 19 ตุลาคม 2567	14,900	19,400	19,900	2,000
17 - 20 ตุลาคม 2567	14,900	19,400	19,900	2,000
18 - 21 ตุลาคม 2567	14,900	19,400	19,900	2,000
19 - 22 ตุลาคม 2567	14,900	19,400	19,900	2,000
21 - 24 ตุลาคม 2567 (วันปิยมหาราช)	15,900	20,400	20,900	2,000
22 - 25 ตุลาคม 2567 (วันปิยมหาราช)	15,900	20,400	20,900	2,000
24 - 27 ตุลาคม 2567	14,900	19,400	19,900	2,000
25 - 28 ตุลาคม 2567	14,900	19,400	19,900	2,000
26 - 29 ตุลาคม 2567	14,900	19,400	19,900	2,000
27 - 30 ตุลาคม 2567	14,900	19,400	19,900	2,000
28 - 31 ตุลาคม 2567	14,900	19,400	19,900	2,000
31 ต.ค. - 03 พ.ย. 2567	14,900	19,400	19,900	2,000
01 - 04 พฤศจิกายน 2567	14,900	19,400	19,900	2,000
02 - 05 พฤศจิกายน 2567	14,900	19,400	19,900	2,000
04 - 07 พฤศจิกายน 2567	14,900	19,400	19,900	2,000
05 - 08 พฤศจิกายน 2567	14,900	19,400	19,900	2,000
06 - 09 พฤศจิกายน 2567	14,900	19,400	19,900	2,000
07 - 10 พฤศจิกายน 2567	14,900	19,400	19,900	2,000
09 - 12 พฤศจิกายน 2567	14,900	19,400	19,900	2,000





10 - 13 พฤศจิกายน 2567	14,900	19,400	19,900	2,000
11 - 14 พฤศจิกายน 2567	14,900	19,400	19,900	2,000
12 - 15 พฤศจิกายน 2567	14,900	19,400	19,900	2,000
13 - 16 พฤศจิกายน 2567	14,900	19,400	19,900	2,000
14 - 17 พฤศจิกายน 2567	14,900	19,400	19,900	2,000
16 - 19 พฤศจิกายน 2567	14,900	19,400	19,900	2,000
17 - 20 พฤศจิกายน 2567	14,900	19,400	19,900	2,000
20 - 23 พฤศจิกายน 2567	14,900	19,400	19,900	2,000
28 พ.ย. - 01 ธ.ค. 2567	14,900	19,400	19,900	2,000
02-05 ธันวาคม 2567	16,900	21,400	21,900	2,000
03-06 ธันวาคม 2567	16,900	21,400	21,900	2,000
04-07 ธันวาคม 2567	16,900	21,400	21,900	2,000
05-08 ธันวาคม 2567	15,900	20,400	20,900	2,000
08-11 ธันวาคม 2567	16,900	21,400	21,900	2,000
09-12 ธันวาคม 2567	16,900	21,400	21,900	2,000
10-13 ธันวาคม 2567	16,900	21,400	21,900	2,000
11-14 ธันวาคม 2567	15,900	20,400	20,900	2,000
14-17 ธันวาคม 2567	15,900	20,400	20,900	2,000
15-18 ธันวาคม 2567	15,900	20,400	20,900	2,000
16-19 ธันวาคม 2567	15,900	20,400	20,900	2,000
21-24 ธันวาคม 2567	17,900	22,400	22,900	4,000
22-25 ธันวาคม 2567	17,900	22,400	22,900	4,000





23-26 ธันวาคม 2567	17,900	22,400	22,900	4,000
24-27 ธันวาคม 2567	17,900	22,400	22,900	4,000
25-28 ธันวาคม 2567	17,900	22,400	22,900	4,000
26-29 ธันวาคม 2567	17,900	22,400	22,900	4,000
27-30 ธันวาคม 2567	17,900	22,400	22,900	4,000
28-31 ธันวาคม 2567	18,900	23,400	23,900	6,000
29 ธ.ค. 67 – 1 ม.ค. 68	18,900	23,400	23,900	6,000
30 ธ.ค. 67 – 2 ม.ค. 68	18,900	23,400	23,900	6,000
31 ธ.ค. 67 – 3 ม.ค. 68	18,900	23,400	23,900	6,000
วันที่ 18-21 มกราคม 2568	15,900	20,400	20,900	2,000
วันที่ 08-11 กุมภาพันธ์ 2568	16,900	21,400	21,900	4,000
วันที่ 11-14 กุมภาพันธ์ 2568	16,900	21,400	21,900	4,000
วันที่ 12-15 กุมภาพันธ์ 2568	15,900	20,400	20,900	2,000
วันที่ 13-16 กุมภาพันธ์ 2568	15,900	20,400	20,900	2,000
วันที่ 14-17 กุมภาพันธ์ 2568	15,900	20,400	20,900	2,000
วันที่ 15-18 กุมภาพันธ์ 2568	15,900	20,400	20,900	2,000
วันที่ 22-25 กุมภาพันธ์ 2568	16,900	21,400	21,900	4,000
วันที่ 01-04 มีนาคม 2568	13,900	18,400	18,900	2,000
วันที่ 03-06 มีนาคม 2568	13,900	18,400	18,900	2,000
วันที่ 05-08 มีนาคม 2568	13,900	18,400	18,900	2,000
วันที่ 06-09 มีนาคม 2568	14,900	19,400	19,900	2,000
วันที่ 07-10 มีนาคม 2568	14,900	19,400	19,900	2,000





วันที่ 08-11 มีนาคม 2568	13,900	18,400	18,900	2,000
วันที่ 10-13 มีนาคม 2568	13,900	18,400	18,900	2,000
วันที่ 12-15 มีนาคม 2568	14,900	19,400	19,900	2,000
วันที่ 13-16 มีนาคม 2568	15,900	20,400	20,900	2,000
วันที่ 14-17 มีนาคม 2568	15,900	20,400	20,900	2,000
วันที่ 15-18 มีนาคม 2568	13,900	18,400	18,900	2,000
วันที่ 17-20 มีนาคม 2568	13,900	18,400	18,900	2,000
วันที่ 19-22 มีนาคม 2568	14,900	19,400	19,900	2,000
วันที่ 20-23 มีนาคม 2568	15,900	20,400	20,900	2,000
วันที่ 21-24 มีนาคม 2568	15,900	20,400	20,900	2,000
วันที่ 22-25 มีนาคม 2568	13,900	18,400	18,900	2,000
วันที่ 24-27 มีนาคม 2568	13,900	18,400	18,900	2,000
วันที่ 26-29 มีนาคม 2568	14,900	19,400	19,900	2,000
วันที่ 04-07 เมษายน 2568	16,900	21,400	21,900	4,000
วันที่ 05-08 เมษายน 2568	16,900	21,400	21,900	4,000
วันที่ 11-14 เมษายน 2568	16,900	21,400	21,900	4,000
วันที่ 12-15 เมษายน 2568	16,900	21,400	21,900	4,000
วันที่ 13-16 เมษายน 2568	16,900	21,400	21,900	4,000
วันที่ 14-17 เมษายน 2568	16,900	21,400	21,900	4,000
วันที่ 15-18 เมษายน 2568	16,900	21,400	21,900	4,000
วันที่ 16-19 เมษายน 2568	15,900	20,400	20,900	4,000





หมายเหตุ : โปรแกรมการท่องเที่ยว อาจมีการปรับเปลี่ยนตามความเหมาะสม

ราคาเด็กทารก 7,900 บาท ทารกต้องมีอายุไม่เกิน 2 ปีบริบูรณ์
ณ วันเดินทางไปและกลับ

ไม่มีราคาเด็ก และไม่สามารถยกเลิกการเดินทางได้

ไม่รวมค่าทิปคนขับรถ และมัคคุเทศก์ท้องถิ่น

ท่านละ 1,500 บาท/ทริป/ท่าน

ชำระ ณ สนามบินวันแรกของการเดินทาง

เด็กและผู้ใหญ่จ่ายเท่ากัน (ยกเว้นเฉพาะเด็กทารก)

ส่วนค่าทิปหัวหน้าทัวร์ที่ดูแลจากเมืองไทย แล้วแต่ความพึงพอใจของท่าน

▶ เอกสารที่ต้องทำการเตรียมก่อนเดินทางและเดินทางกลับประเทศไทย

พาสปอร์ตตัวจริง (อายุการใช้งานต้องเหลือมากกว่า 6 เดือน)

อัตราค่าบริการนี้รวม

1. ค่าตัวโดยสารเครื่องบินไป-กลับ ชั้นประหยัดพร้อมค่าภาษีสนามบินทุกแห่งตามรายการทัวร์ข้างต้น (ตัวกรุ๊ปไม่สามารถ Upgradeที่นั่งเป็นBusiness Classได้ และต้องเดินทางไป-กลับพร้อมตัวกรุ๊ปเท่านั้นไม่สามารถเลื่อนวันได้)
2. ค่าที่พักห้องละ 2-3 ท่าน ตามโรงแรมที่ระบุไว้ในรายการหรือ ระดับใกล้เคียงกัน
3. อาหารเช้า 3 ท่านถ้าวันที่เข้าพักโรงแรม ไม่มีห้อง TRP(3ท่าน) อาจจำเป็นต้องแยกพัก 2 ห้อง (มีค่าใช้จ่ายพักเดี่ยวเพิ่ม)กรณีห้องพักในเมืองที่ระบุไว้ในโปรแกรมมีเทศกาลวันหยุด มิวสิคแฟร์ต่าง ๆ บริษัทขอจัดที่พักในเมืองใกล้เคียงแทน





4. ค่าอาหาร ค่าเข้าชม และ ค่ายานพาหนะทุกชนิด ตามที่ระบุไว้ในรายการทัวร์ข้างต้น
5. เจ้าหน้าที่บริษัท ฯ คอยอำนวยความสะดวกตลอดการเดินทาง
6. ค่าน้ำหนักกระเป๋า สัมภาระโหลดใต้ท้องเครื่อง 20 กิโลกรัม ถู้อขึ้นเครื่องได้ 7 กิโลกรัมและค่าประกันวินาศภัยเครื่องบินตามเงื่อนไขของแต่ละสายการบินที่มีการเรียกเก็บ และกรณีสัมภาระเกินท่านต้องเสียค่าปรับตามที่สายการบินเรียกเก็บ
7. ค่าประกันอุบัติเหตุตามกรมธรรม์วงเงิน 1,000,000 บาท ค่ารักษาพยาบาล ตามเงื่อนไขของบริษัทฯประกันภัยที่บริษัททำไว้ทั้งนี้ย่อมอยู่ในข้อจำกัดที่มีการตกลงไว้กับบริษัทประกันชีวิต ทุกกรณี ต้องมีใบเสร็จและเอกสารรับรองทางการแพทย์ จากหน่วยงานที่เกี่ยวข้อง ไม่รวมประกันสุขภาพ ท่านสามารถสั่งซื้อประกันสุขภาพเพิ่มได้จากบริษัทประกันทั่วไปค่าภาษี
8. สนามบิน และค่าภาษีน้ำมันตามรายการทัวร์
9. ค่ารถปรับอากาศนำเที่ยวตามระบุไว้ในรายการ พร้อมคนขับรถ (กฎหมายไม่อนุญาตให้คนขับรถเกิน 12 ชม./วัน)

อัตราค่าบริการนี้ไม่รวม

1. ค่า Vat 7% และ ค่าภาษีหัก ณ ที่จ่าย 3%
2. ค่าทำหนังสือเดินทางไทย และเอกสารต่างด้าวต่างๆ
3. ค่าใช้จ่ายอื่นๆ ที่นอกเหนือจากรายการระบุ อาทิเช่น ค่าอาหาร เครื่องดื่ม ค่าซักรีด ค่าโทรศัพท์ เป็นต้น
4. ค่าภาษีทุกรายการคิดจากยอดบริการ, ค่าภาษีเดินทาง (ถ้ามีการเรียกเก็บ)
5. ค่าภาษีน้ำมันที่สายการบินเรียกเก็บเพิ่มภายหลังจากทางบริษัทฯได้ออกตั๋วเครื่องบิน และได้ทำการขายโปรแกรมไปแล้ว
6. ค่าพนักงานยกกระเป๋าที่โรงแรม
7. ค่าหัวหน้าทัวร์จากประเทศไทย แล้วแต่ความประทับใจและน้ำใจจากท่าน
8. **ไม่รวมค่าทิปไกด์ท้องถิ่น คนขับรถ ท่านละ 1,500 บาท/ท่าน** สำหรับหัวหน้าทัวร์แล้วแต่ความประทับใจและน้ำใจจากท่าน

เงื่อนไขการให้บริการ

1. คณะจองจำนวนผู้ใหญ่ 15 ท่านขึ้นไป ออกเดินทาง (มีหัวหน้าทัวร์)





2. คณะจองจำนวนผู้ใหญ่ 10-14 ท่าน ออกเดินทาง
(ไม่มีหัวหน้าทัวร์ แต่มีไกด์คนไทย 100 % รอรับที่สนามบินฮ่องกง)
3. คณะจองจำนวนผู้ใหญ่ 1-9 ท่าน ไม่ออกเดินทาง

กรณีไม่ถึงจำนวนดังกล่าว

- เลื่อน หรือยกเลิกการเดินทาง โดยทางบริษัทจะทำการแจ้งให้ท่านทราบล่วงหน้าก่อนการเดินทาง 15 วัน
- หรือขอสงวนสิทธิในการปรับราคาค่าบริการเพิ่ม (ในกรณีที่ผู้เดินทางไม่ถึง 20 ท่านและท่านยังประสงค์เดินทางต่อ) โดยทางบริษัทจะทำการแจ้งให้ท่านทราบก่อนล่วงหน้า

ในกรณีที่ลูกค้าต้องออกตัวโดยสารภายในประเทศ กรุณาติดต่อเจ้าหน้าที่ของบริษัทฯ ก่อนทุกครั้ง มิฉะนั้นทางบริษัทจะไม่รับผิดชอบใดๆ ทั้งสิ้น

การจองทัวร์และชำระค่าบริการ

1. กรุณาชำระค่ามัดจำ **ท่านละ 10,000 บาท**
2. ค่าทัวร์ส่วนที่เหลือชำระ 25 วันก่อนออกเดินทาง กรณีบริษัทฯ ต้องออกตัวหรือวีซ่าออกใกล้วันเดินทางท่านจำเป็นต้องชำระค่าทัวร์ส่วนที่เหลือตามที่บริษัทกำหนดแจ้งเท่านั้น

เงื่อนไขการยกเลิก

- ยกเลิกก่อนการเดินทางตั้งแต่ 30 วันขึ้นไป คืนเงินค่าทัวร์โดยหักค่าใช้จ่ายที่เกิดขึ้นจริง
 - ยกเลิกก่อนการเดินทาง 15-29 วัน ยึดเงิน 50% จากยอดที่ลูกค้าชำระมา และเก็บค่าใช้จ่ายที่เกิดขึ้นจริง(ถ้ามี)
 - ยกเลิกก่อนการเดินทางน้อยกว่า 15 วัน ขอสงวนสิทธิ์ยึดเงินเต็มจำนวน
- *กรณีมีเหตุยกเลิกทัวร์ โดยไม่ใช่ความผิดของบริษัททัวร์ คืนเงินค่าทัวร์โดยหักค่าใช้จ่ายที่เกิดขึ้นจริง(ถ้ามี)
*ค่าใช้จ่ายที่เกิดขึ้นจริง เช่น ค่ามัดจำตัวเครื่องบิน โรงแรม ค่าวีซ่า และค่าใช้จ่ายจำเป็นอื่นๆ

หมายเหตุ : กรุณาอ่านศึกษารายละเอียดทั้งหมดก่อนทำการจอง เพื่อความถูกต้องและความเข้าใจตรงกันระหว่างท่านลูกค้าและบริษัทฯ และเมื่อท่านตกลงชำระเงินมัดจำหรือค่าทัวร์ทั้งหมดกับทางบริษัทฯ แล้ว ทางบริษัทฯ จะถือว่าท่านได้ยอมรับเงื่อนไขข้อตกลงต่างๆทั้งหมด





1. บริษัทฯ ขอสงวนสิทธิ์ที่จะเลื่อนการเดินทางหรือปรับราคาค่าบริการขึ้นในกรณีที่ผู้ร่วมคณะไม่ถึง 20 ท่าน
2. ขอสงวนสิทธิ์การเก็บค่าน้ำมันและภาษีสนามบินทุกแห่งเพิ่ม หากสายการบินมีการปรับขึ้นก่อนวันเดินทาง
3. บริษัทฯ ขอสงวนสิทธิ์ในการเปลี่ยนเที่ยวบิน โดยมีต้องแจ้งให้ทราบล่วงหน้าอันเนื่องจากสาเหตุต่างๆ
4. บริษัทฯ จะไม่รับผิดชอบใดๆ ทั้งสิ้น หากเกิดกรณีความล่าช้าจากสายการบิน, การยกเลิกบิน, การประท้วง, การนัดหยุดงาน, การก่อกองการจลาจล, ภัยธรรมชาติ, การนำสิ่งของผิดกฎหมาย ซึ่งอยู่นอกเหนือความรับผิดชอบของบริษัทฯ
5. บริษัทฯ จะไม่รับผิดชอบใดๆ ทั้งสิ้น หากเกิดสิ่งของสูญหาย อันเนื่องมาจากความประมาทของท่าน, เกิดจากการโจรกรรม และอุบัติเหตุจากความประมาทของนักท่องเที่ยวเอง
6. เมื่อท่านตกลงชำระเงินมัดจำหรือค่าทัวร์ทั้งหมดกับทางบริษัทฯ แล้ว ทางบริษัทฯ จะถือว่าท่านได้ยอมรับเงื่อนไขข้อตกลงต่างๆทั้งหมด
7. รายการนี้เป็นเพียงข้อเสนอที่ต้องได้รับการยืนยันจากบริษัทฯ อีกครั้งหนึ่ง หลังจากได้สำรองโรงแรมที่พักในต่างประเทศเรียบร้อยแล้ว โดยโรงแรมจัดในระดับใกล้เคียงกัน ซึ่งอาจจะปรับเปลี่ยนตามที่ระบุในโปรแกรม
8. การจัดการเรื่องห้องพัก เป็นสิทธิของโรงแรมในการจัดห้องให้กับกรุ๊ปที่เข้าพัก โดยมีห้องพักสำหรับผู้สูบบุหรี่ / ปลอดบุหรี่ได้ โดยอาจจะขอเปลี่ยนห้องได้ตามความประสงค์ของผู้ที่พัก ทั้งนี้ขึ้นอยู่กับความพร้อมให้บริการของโรงแรม และไม่สามารถรับประกันได้
9. กรณีผู้เดินทางต้องการความช่วยเหลือเป็นพิเศษ อาทิเช่น ใช้วีวีวีวีวีวี กรุณาแจ้งบริษัทฯ อย่างน้อย 14 วันก่อนการเดินทาง มิฉะนั้นบริษัทฯ ไม่สามารถจัดการได้ล่วงหน้าได้
10. มีคฤหาสน์ พนักงานและตัวแทนของผู้จัด ไม่มีสิทธิในการให้คำสัญญาใด ๆ ทั้งสิ้นแทนผู้จัด นอกจากนี้เอกสารลงนามโดยผู้มีอำนาจของผู้จัดกำกับเท่านั้น ผู้จัดจะไม่รับผิดชอบและไม่สามารถคืนค่าใช้จ่ายต่างๆ ได้เนื่องจากการเหมาจ่ายกับตัวแทนต่างๆ ในกรณีที่ผู้เดินทางไม่ผ่านการพิจารณาในการตรวจคนเข้าเมือง-ออกเมือง ไม่ว่าจะป็นกองตรวจคนเข้าเมืองหรือกรมแรงงานของประเทศในรายการท่องเที่ยว อันเนื่องมาจากการกระทำที่ส่อไปในทางผิดกฎหมาย การหลบหนี เข้าออกเมือง เอกสารเดินทางไม่ถูกต้อง หรือ การถูกปฏิเสธในกรณีอื่น

