



HDM01

ฮ่องกง ดิสนีย์แลนด์

สนุกกับโซนใหม่ World of Frozen



เริ่มต้น
เพียง **21,900.-**

4 วัน 2 คืน



HONGKONG AIRLINES
香港航空

- ✓ วัดเขกหมิว
- ✓ เจ้าแม่กวนอิมรีพลัสเบย์
- ✓ วัดหวังต้าเซียน
- ✓ เจ้าแม่กวนอิมสองอ้า
- ✓ วัดเจ้าแม่ทับทิม
- ✓ วัดกวนอู

ตุลาคม 67 - เมษายน 68



เจ้าแม่กวนอิมสองอ้า



วัดหวังต้าเซียน



น้ำหนักกระเป๋า
20KG
ถือขึ้นเครื่อง 7KG



อาหารขึ้นชื่อ
4 มื้อ



พักใจกลางย่านมงก๊ก
พักฮ่องกง **2 คืน**





กำหนดการเดินทาง เดือน ตุลาคม - เมษายน 2568



HONGKONG AIRLINES
香港航空

เที่ยวบินขาไป

HX780 สุวรรณภูมิ - ฮ่องกง 02.00 - 05.55

HX762 สุวรรณภูมิ - ฮ่องกง 04.05 - 08.00

HX768 สุวรรณภูมิ - ฮ่องกง 05.00 - 09.00

เที่ยวบินขากลับ

HX761 ฮ่องกง - สุวรรณภูมิ 22.45 - 00.45

HX779 ฮ่องกง - สุวรรณภูมิ 00.55 - 03.00

HX767 ฮ่องกง - สุวรรณภูมิ 02.00 - 04.00





วันที่	โปรแกรมท่องเที่ยว	เช้า	เที่ยง	ค่ำ	โรงแรม
1	สนามบินสุวรรณภูมิ - สนามบินเชียงใหม่	-	-	-	
2	สนามบินเชียงใหม่ - ชมวิววัดตอเรือพิศ - อ่าวรีพัลส์เบย์ - โรงแรมที่พัก	-	✓	-	WE HOTEL ระดับ 3 ดาว หรือระดับเทียบเท่า
3	สวนสนุกฮ่องกงดิสนีย์แลนด์เต็มวัน - โรงแรมที่พัก	เต็มเช้า	-	-	WE HOTEL ระดับ 3 ดาว หรือระดับเทียบเท่า
4	วัดเจ้าแม่ทับทิม - วัดเจ้าแม่กวนอิมฮ่องฮ่า - ร้านกึ่งหันน้ำโชค เสริมฮวงจุ้ย - ร้านหยก - วัดแชกงหมิว - วัดหวังต้าเซียน - สนามบินเชียงใหม่	✓	✓		

โปรแกรมการท่องเที่ยว อาจมีการปรับเปลี่ยนตามความเหมาะสม

วันแรกของการเดินทาง สนามบินสุวรรณภูมิ - สนามบินเชียงใหม่

23.00 น. พร้อมกัน ณ สนามบินสุวรรณภูมิ ผู้โดยสารขาออกชั้น 4 ประตู 6 เคาน์เตอร์สายการบินฮ่องกงแอร์ไลน์ (HX) เจ้าหน้าที่บริษัทฯ คอยให้การต้อนรับและอำนวยความสะดวกทุกท่าน นำท่านเช็คอินรับตั๋วเครื่องบิน

วันสองของการเดินทาง สนามบินเชียงใหม่ - ชมวิววัดตอเรือพิศ - อ่าวรีพัลส์เบย์ - วัดกวนอู -

โรงแรมที่พัก

อาหาร /-/กลางวัน /-/

02.00 น. เหมินฟ้าสู่ เขตปกครองพิเศษฮ่องกง โดยสายการบินฮ่องกงแอร์ไลน์ เที่ยวบินที่ HX 780

05.55 น. เดินทางถึง สนามบินเชียงใหม่ เขตปกครองพิเศษฮ่องกง หลังผ่านพิธีการตรวจคนเข้าเมืองเป็นที่เรียบร้อย แล้ว รับกระเป๋าสัมภาระ เดินทางโดยรถโค้ชปรับอากาศ (เวลาท่องเที่ยวที่ฮ่องกงเร็วกว่าประเทศไทย 1 ชั่วโมง)

หรือเที่ยวบิน





04.05 น. เห็นฟ้าสู่ เขตปกครองพิเศษฮ่องกง โดยสายการบินฮ่องกงแอร์ไลน์ เที่ยวบินที่ HX 762
08.00 น. เดินทางถึง สนามบินเซ็กแล็บก็อก เขตปกครองพิเศษฮ่องกง หลังผ่านพิธีการตรวจคนเข้าเมืองเป็นที่เรียบร้อย แล้ว รับกระเป๋าสัมภาระ เดินทางโดยรถโค้ชปรับอากาศ (เวลาท้องถิ่นที่ฮ่องกงเร็วกว่าประเทศไทย 1 ชั่วโมง)

หรือเที่ยวบิน

05.00 น. เห็นฟ้าสู่ เขตปกครองพิเศษฮ่องกง โดยสายการบินฮ่องกงแอร์ไลน์ เที่ยวบินที่ HX 768
09.00 น. เดินทางถึง สนามบินเซ็กแล็บก็อก เขตปกครองพิเศษฮ่องกง หลังผ่านพิธีการตรวจคนเข้าเมืองเป็นที่เรียบร้อย แล้ว รับกระเป๋าสัมภาระ เดินทางโดยรถโค้ชปรับอากาศ (เวลาท้องถิ่นที่ฮ่องกงเร็วกว่าประเทศไทย 1 ชั่วโมง)



เช้า อิสระอาหารเช้า ไม่รวมอยู่ในรายการนำเที่ยว

นำท่านขึ้นสู่ ยอดเขาวีคตอเรียพีค ทุกท่านจะได้สัมผัสบรรยากาศบริสุทธิ์สดชื่น สามารถชมทัศนียภาพอันงดงามของ เกาะฮ่องกงและเกาะลูนได้ทั้งเกาะอย่างชัดเจน อองศา มีความสูงถึง 428 เมตรจากระดับน้ำทะเลที่จุดนี้สามารถชมวิวมืองฮ่องกงได้ทั้งวันซึ่งในแต่ละช่วงเวลาก็จะมีวิวที่สวยงามแตกต่างกันไป วิวที่มองเห็นก็จะเป็นวิวของตึกและอาคารสูงระฟ้าของฮ่องกง ที่ก่อสร้างตรงตามหลักฮวงจุ้ย อาทิ ตึกเซ็นทรัลพลาซ่า, ตึกไชน่าแบงก์และตึกอื่นๆ อันเป็นที่ตั้งของธุรกิจ ชั้นนำของฮ่องกงพร้อมทั้งถ่ายภาพอันสวยงามน่าประทับใจ





จากนั้นนำท่านนมัสการขอพรสิ่งศักดิ์สิทธิ์เพื่อเป็นสิริมงคลที่บริเวณ
ชายหาด **รีพัลส์เบย์** โดยเชื่อว่า ณ บริเวณหาดรีพัลส์เบย์ เป็นจุดที่มีฮวง
จุ้ยที่ดีที่สุดของเกาะฮ่องกง นำท่านเริ่มขอพร **เจ้าแม่กวนอิม** จากนั้นนำ
ท่านขอพร **เทพเจ้าไฉ่ซิงเอี้ย** เทพเจ้าแห่งโชคลาภ ความมั่นคง ทรัพย์สิน
เงินทอง หรือถ้าท่านไหนมีลูกยาก ก็สามารถขอพรเรื่องลูกจาก **พระสังกัจ**
จายน ได้

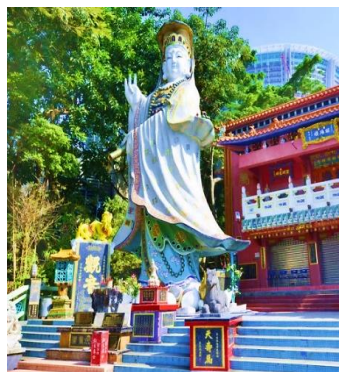

จากนั้นนำท่าน **ข้ามสะพานต่ออายุ** ซึ่งเชื่อกันว่าข้ามหนึ่งครั้งจะมีอายุเพิ่มขึ้น 3 ปี หรือคนโสด จะเลือกขอคู่
หรือขอพรเรื่องความรักจาก **เทพเจ้าแห่งความรัก** ก็ได้ จากนั้นขอพรเรื่องการเดินทาง ให้เดินทางปลอดภัยจาก
เจ้าแม่ทับทิม จากนั้นให้ท่านได้รับพลังจาก **ศาลาแปดทิศ** ซึ่งถือว่าเป็นจุดรวมรับพลังที่ดีที่สุดของฮ่องกง

เที่ยง **บริการอาหารเที่ยง ณ ภัตตาคาร [มือที่ 1]**



นำท่านเข้าสู่ **วัดกวนไท** เป็นสถานศักดิ์สิทธิ์อันเลื่องชื่อ ถือว่าเป็นวัดแห่งเดียวในเขต
เกาลูน ที่สร้างขึ้นเพื่อบูชาเทพเจ้ากวนอู ซึ่งท่านเป็นเทพเจ้าแห่งความซื่อสัตย์ เปี่ยม
ไปด้วยคุณธรรม โดยศาลเจ้าพ่อกวนอูแห่งนี้ ผู้ที่มาไหว้สักการะจะนิยมขอพรเรื่อง
ธุรกิจและบิวาร เนื่องจากว่า เจ้าพ่อกวนอู เป็นเทพเจ้าที่รักษาคำพูดด้วยชีวิต รัก
คุณธรรม ซื่อสัตย์ ช่วยปกป้องสิ่งเลวร้าย อันตรายต่าง ๆ และช่วยเสริมอำนาจบารมี
ในการปกครอง ท่านมีจิตใจมั่นคงตั้งขุนเขา มีสติปัญญาเป็นเลิศ และไม่ประมาท





นำทุกท่านเช็คอินเข้าโรงแรม

ทุกท่านสามารถเดินช้อปปิ้งได้ตามอัธยาศัย



โรงแรมใจกลางย่านมงก๊ก ด้านล่างโรงแรมเป็น Temple Street Night Market





คำ อีสิรับประทานอาหารค่า **ไม่รวมอยู่ในรายการนำเที่ยว**

พักที่ WE HOTEL โรงแรมระดับมาตรฐาน 3 ดาว หรือระดับเทียบเท่า พักห้องละ 2 ท่าน เท่านั้น กรณีพัก 3 ท่านต้องให้เจ้าหน้าที่เช็คห้องก่อนทำการจอง หรือชำระค่าห้องพักเดี่ยวเพิ่ม 1 ห้อง
หมายเหตุ โรงแรมที่พัก จะแจ้งให้ท่านทราบ ก่อนเดินทางโดยประมาณ 5-7 วันทำการ

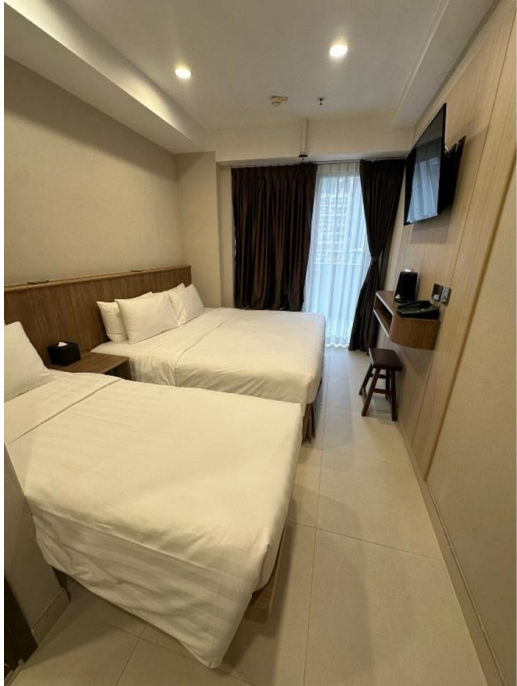

วันที่สามของการเดินทาง สนุกชองกงดิสนีย์แลนด์เต็มวัน - โรงแรมที่พัก

อาหาร เช้า/-/-

เช้า บริการอาหารเช้า แบบติ่มซำ ณ ภัตตาคาร [มีที่ 2]





นำท่านเดินทางสู่ ฮ่องกงคิสนีแลนด์ อาณาจักรแห่งจินตนาการนี้ประกอบด้วยพื้นที่ 7 ส่วน ได้แก่ เมนสตรีท-ยูเอสเอ , แอดเวนเจอร์แลนด์ , แฟนตาซีแลนด์ , ทูมอร์โรว์แลนด์ , ทอย สตอรี แลนด์ , กริซลีย์ กัลช และ มิสทิก พอยท์ จากนั้นไปสู่บึงอะดรีนาลีนในแอดเวนเจอร์แลนด์ ผจญภัยกับการล่องเรือท่องป่าที่เต็มไปด้วย สิ่งสราสัตว์ตลอดเส้นทาง และโชว์แรงระเบิดที่ตื่นเต้น เข้าสู่อาณาจักรแห่งแฟนตาซีที่ซึ่งคุณสามารถพบกับ ปราสาทซินเดอเรลลา และวงดนตรีประสาน เสียงมิกกี้เมาส์ พร้อมด้วยเอฟเฟคต์เคลื่อนไหวตระการตาแบบ 3 มิติ ลัดไปยังอาณาจักรของมนุษย์ต่างดาวและข้ามเวลา



ไปยังทูมอร์โรว์แลนด์ ดินแดนแห่งอนาคตและสิ่งที่ไม่ได้คือ รถไฟเหาะ SPACE MOUNTAIN แน่แน่นอนว่าอย่าลืมแวะไปถ่ายรูปกับมิกกี้ และจับมือกับเจ้าเปิดช็อกโก่งโลก เดินท่องไปผ่านสวนหย่อมที่เต็มไปด้วยวัตถุโบราณที่สร้างภาพลวงตา 3 มิติ สำรจพิพิธภัณท์ลึกลับที่ซึ่งวัตถุโบราณนำตื่นตาจากทั่วโลกมามีชีวิตต่อหน้าต่อตาใน มิสทิก พอยท์ และไม่ควรพลาดกับ IT'S A SMALL WORLD ล่องเรือชมเหล่าบรรดาตุ๊กตานานาชาติ





World of Frozen เป็นโซนเครื่องเล่นใหม่ล่าสุดของ Hong Kong Disneyland ที่ได้แรงบันดาลใจมาจากภาพยนตร์เรื่อง Frozen และ Frozen 2 ดินแดนแห่ง Arendelle ที่มีชีวิต โดยถอดภาพเมืองและตัวละครต่างๆ จากภาพยนตร์มาจำลองไว้ไม่ผิดเพี้ยน ไม่ว่าจะเป็นปราสาทเอเรนเดลล์ของอันนา สะพานคิงอิกนาร์ หมู่บ้านเอเรนเดลล์ ไปจนถึงภูเขาทางตอนเหนือและปราสาทน้ำแข็งของเจ้าหญิงเอลซ่า มีสถานที่สำคัญให้เช็คอินมากมาย ไม่ว่าจะเป็นน้ำพุแห่งมิตรภาพ (Friendship Fountain) ประติมากรรมน้ำแข็งรูปเกล็ดหิมะที่เอลซ่าสร้างขึ้นด้วยพลังของเธอ แน่นนอนว่าไม่มีวันละลาย!, Golden Crocus Inn ร้านอาหารและที่พักของนักเดินทาง เสิร์ฟอาหารสูตร Arendelle จากวัตถุดิบออริจิก, Northern Delights ร้านอาหารขนมหวานและเครื่องครัวที่อยู่ใกล้กับลานน้ำพุ หรือแวะซื้อของที่ระลึกกลับบ้านที่ร้านขายของเล่น Tick Tock Toys & Collectibles





ค่า อิสระอาหารค่ำ ไม่รวมอยู่ในรายการนำเที่ยว

พักที่ WE HOTEL โรงแรมระดับมาตรฐาน 3 ดาว หรือระดับเทียบเท่า พักห้องละ 2 ท่าน เท่านั้น
กรณีพัก 3 ท่านต้องให้เจ้าหน้าที่เช็คห้องก่อนทำการจอง หรือชำระค่าห้องพักเดี่ยวเพิ่ม 1 ห้อง
หมายเหตุ โรงแรมที่พัก จะแจ้งให้ท่านทราบ ก่อนเดินทางโดยประมาณ 5-7 วันทำการ

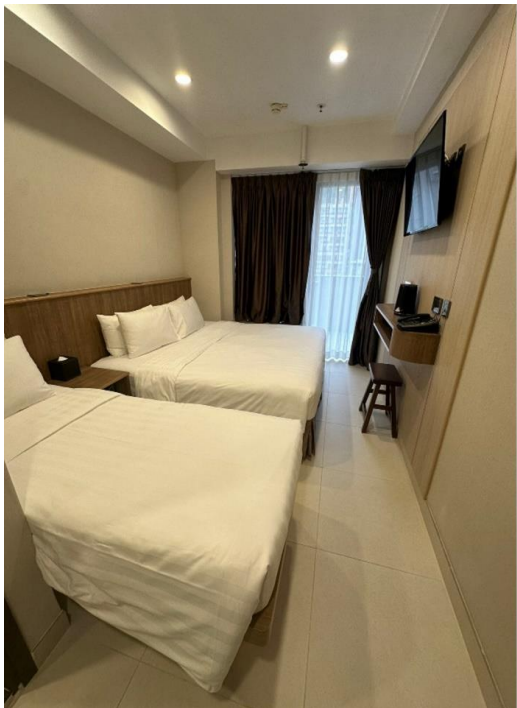

วันที่สี่ของการเดินทาง วัดเจ้าแม่ทับทิม - วัดเจ้าแม่กวนอิมอ่องฮำ - กังหันน้ำโชค เสริมขวัญ - ร้านหยก -
วัดแขกงหมิว - วัดหวังต้าเซียน - สนามบินเข็กแล็บก็อก - สนามบินสุวรรณภูมิ
อาหาร เช้า/เที่ยง/-/

เช้า บริการอาหารเช้า แบบต้มยำ ณ ภัตตาคาร [มีที่ 3]





นำท่านเดินทางสู่ **วัดเจ้าแม่ทับทิม ทินหัว (Tin Hau Temple)** ที่ย่าน เหยา มา เต(Yau Ma Tei Station) เป็นวัดเก่าแก่และสำคัญอีกวัดหนึ่งของฮ่องกง เพราะในสมัยก่อน ฮ่องกงเป็นเพียงหมู่บ้านชาวประมง ซึ่งเคารพนับถือเจ้าแม่ทับทิมว่าเป็นเทพีแห่งทะเล จึงไม่น่าแปลกใจที่จะมีวัดเจ้าแม่ทับทิมกระจายตัวอยู่หลายสิบวัดเลย การจุดธูปเกลียวขนาดใหญ่สีแดงเพื่อขอพร ราคา 188 เหรียญ โดยธูปจะติดนาน 7-8 วัน โดยจะมีถาดรองขี้เถ้าทองเหลืองอยู่ด้านล่าง นอกจากการมาสักการะบูชาเจ้าแม่ทับทิมในเรื่องของการเดินทางให้ปลอดภัยแล้ว ไฮไลท์สำคัญอีกอย่างหนึ่งของวัดเจ้าแม่ทับทิม ทินหัว (Tin Hau Temple)จะเป็นขดธูปสีแดงขนาดใหญ่ที่แขวนอยู่ตามเพดานด้านในวิหารของวัดเต็มไปหมด จะยิ่งสวยงามในยามที่มีแสงแดงส่องลงมาเหมือนเป็นลำแสงส่องทะลุวันรูปแปลกต่ายนั้ก



Tin Hau Temple

นำท่านเข้าสู่ **วัดเจ้าแม่กวนอิมฮ่องกง** มีชื่อเสียงในเรื่องการขอโชคลาภเงินทอง เป็นหนึ่งในวัดที่เก่าแก่ที่สุดของฮ่องกง สร้างขึ้นในปี ค.ศ.1873 มีลักษณะสถาปัตยกรรมแบบวัดจีนดั้งเดิม และถือเป็นวัดที่มีชื่อเสียงมากแห่งหนึ่งของฮ่องกง นำท่านทำพิธียืมเงิน เจ้าแม่กวนอิม ร่ำรวยเงินทองไหลมาเทมา ในแทบทุกวันจะมีผู้คนมาบูชาขอพรกันแน่นวัด นอกจากสักการะขอพรแล้ว ยังมีพิธีขอของอั้งเปาจากเจ้าแม่กวนอิมอีกด้วย





นำท่านเยี่ยมชม **ร้านกำหนัสนำโชค เสริมดวงจู้** ที่ขึ้นชื่อของฮ่องกง และเสริมดวงเรื่องฮวงจู้ โดยการย่อใบพัดของกำหนัสดวงขาว มาทำเป็นเครื่องประดับ ไม่ว่าจะเป็น จี้ แหวน กำไล เพื่อให้เป็นเครื่องประดับติดตัว และเสริมดวงชะตา นำท่านชม **ร้านหยก** มีสินค้ามากมายเกี่ยวกับหยก อาทิ กำไลหยกหรือสัตว์นำโชคอย่างปี่เซียะ อีสระให้ท่านได้เลือกซื้อเป็นของฝาก หรือเป็นของที่ระลึกหรือนำโชคแก่ตัวท่านเอง



เที่ยง บริการอาหารเที่ยง ณ ภัตตาคาร [มีที่ 4]

นำท่านเดินทางสู่ **วัดแขกหมิว** ให้ท่านได้จุดธูปขอพร สักการะเทพเจ้าแขก ตั้งจิตอธิษฐานด้านหน้าองค์เจ้าพ่อแขก จากนั้นให้ท่านหมุนกังหันทองแดงจะมีกำหนั 4 ใบพัด แต่ละใบหมายถึง เดินทางปลอดภัย, สุขภาพแข็งแรง, โชคลาภ และเงินทอง เชื่อกันว่าหากหมุนครบ 3 รอบและตีกลอง 3 ครั้ง จะช่วยปัดเป่าสิ่งชั่วร้ายออกไป และนำพาสีงดีๆ เข้ามา ดำเนินวัดแขก หรือเรียกอีกชื่อหนึ่งว่า “วัดกำหนัสนม” เป็นอีกหนึ่งวัดที่มีประวัติศาสตร์อันยาวนาน สร้างมาตั้งแต่ 300 ปีก่อน ตามตำนานเล่ากันว่าได้มีโจรสลัดต้องการที่จะมาปล้นชาวบ้าน เมื่อนายพลแขกรู้เข้าก็ได้บอกให้ชาวบ้านพังกังหนัสนมแล้วนำไปติดไว้ที่หน้าบ้าน ปรากฏว่าโจรสลัดได้จากไปและไม่ได้ทำการปล้น ชาวบ้านจึงมีความเชื่อวังกังหนัสนมนั้นช่วยขจัดสิ่งชั่วร้ายที่กำลังจะเข้ามา และนำพาสีงดีๆ มาสู่ตน จึงได้สร้างวัดแขกแห่งนี้ขึ้น เพื่อระลึกถึงนายพลแขก และเป็นที่พักการบูชาเพื่อไม่ให้มีสิ่งไม่ดีเกิดขึ้น





นำท่านเข้าสู่ **วัดหวังต้าเซียน** วัดที่เก่าแก่ได้รับความนิยมสูงสุดของคนฮ่องกง ให้ท่านขอพรเรื่องสุขภาพกับ
องค์หวังต้าเซียน / ขอเนื้อคู่ ผูกด้ายแดง ไหว้พระสละโสัด ที่ เทพจันทร์รา



คำ อิสระอาหารคำ **ไม่รวมอยู่ในรายการนำเที่ยว**

18.00 น. สมควรแก่เวลานำท่านเดินทางสู่สนามบิน

22.45 น. เห็นฟ้าสู่ สนามบินสุวรรณภูมิ โดยสายการบินฮ่องกงแอร์ไลน์ เที่ยวบิน HX 761
00.45 น. เดินทางถึง สนามบินสุวรรณภูมิ กรุงเทพฯ โดยสวัสดิภาพฯ พร้อมความประทับใจรู้ลืม

หรือเที่ยวบิน

00.55 น. เห็นฟ้าสู่ สนามบินสุวรรณภูมิ โดยสายการบินฮ่องกงแอร์ไลน์ เที่ยวบิน HX 779
03.00 น. เดินทางถึง สนามบินสุวรรณภูมิ กรุงเทพฯ โดยสวัสดิภาพฯ พร้อมความประทับใจรู้ลืม

หรือเที่ยวบิน

02.00 น. เห็นฟ้าสู่ สนามบินสุวรรณภูมิ โดยสายการบินฮ่องกงแอร์ไลน์ เที่ยวบิน HX 767
04.00 น. เดินทางถึง สนามบินสุวรรณภูมิ กรุงเทพฯ โดยสวัสดิภาพฯ พร้อมความประทับใจรู้ลืม





หมายเหตุ : โปรแกรมการท่องเที่ยว อาจมีการปรับเปลี่ยนตามความเหมาะสม

วันเดินทาง	ราคาผู้ใหญ่	พักเดี่ยว เดินทางคนเดียวจ่ายเพิ่ม
26 - 29 ตุลาคม 2567	24,900	4,900
28 - 31 ตุลาคม 2567	24,900	4,900
31 ต.ค. - 03 พ.ย. 2567	24,900	4,900
01 - 04 พฤศจิกายน 2567	24,900	4,900
02 - 05 พฤศจิกายน 2567	24,900	4,900
04 - 07 พฤศจิกายน 2567	24,900	4,900
05 - 08 พฤศจิกายน 2567	24,900	4,900
06 - 09 พฤศจิกายน 2567	24,900	4,900
07 - 10 พฤศจิกายน 2567	24,900	4,900
09 - 12 พฤศจิกายน 2567	24,900	4,900
10 - 13 พฤศจิกายน 2567	24,900	4,900
11 - 14 พฤศจิกายน 2567	24,900	4,900
12 - 15 พฤศจิกายน 2567	24,900	4,900
13 - 16 พฤศจิกายน 2567	24,900	4,900
14 - 17 พฤศจิกายน 2567	24,900	4,900
16 - 19 พฤศจิกายน 2567	24,900	4,900
17 - 20 พฤศจิกายน 2567	24,900	4,900
20 - 23 พฤศจิกายน 2567	24,900	4,900





28 พ.ย. - 01 ธ.ค. 2567	24,900	4,900
01-04 ธันวาคม 2567	24,900	4,900
02-05 ธันวาคม 2567	25,900	4,900
03-06 ธันวาคม 2567	25,900	4,900
04-07 ธันวาคม 2567	25,900	4,900
05-08 ธันวาคม 2567	25,900	4,900
06-09 ธันวาคม 2567	25,900	4,900
07-10 ธันวาคม 2567	25,900	4,900
08-11 ธันวาคม 2567	25,900	4,900
09-12 ธันวาคม 2567	25,900	4,900
10-13 ธันวาคม 2567	25,900	4,900
11-14 ธันวาคม 2567	25,900	4,900
14-17 ธันวาคม 2567	25,900	4,900
15-18 ธันวาคม 2567	25,900	4,900
16-19 ธันวาคม 2567	25,900	4,900
21-24 ธันวาคม 2567	29,900	7,900
22-25 ธันวาคม 2567	29,900	7,900
23-26 ธันวาคม 2567	29,900	7,900
24-27 ธันวาคม 2567	29,900	7,900
25-28 ธันวาคม 2567	29,900	7,900
26-29 ธันวาคม 2567	29,900	7,900
27-30 ธันวาคม 2567	29,900	7,900





28-31 ธันวาคม 2567	29,900	7,900
29 ธ.ค. 67 - 1 ม.ค. 68	30,900	7,900
30 ธ.ค. 67 - 2 ม.ค. 68	30,900	7,900
31 ธ.ค. 67 - 3 ม.ค. 68	30,900	7,900
วันที่ 18-21 มกราคม 2568	21,900	4,900
วันที่ 08-11 กุมภาพันธ์ 2568	22,900	4,900
วันที่ 11-15 กุมภาพันธ์ 2568	23,900	4,900
วันที่ 12-16 กุมภาพันธ์ 2568	23,900	4,900
วันที่ 13-17 กุมภาพันธ์ 2568	22,900	4,900
วันที่ 14-18 กุมภาพันธ์ 2568	22,900	4,900
วันที่ 15-19 กุมภาพันธ์ 2568	21,900	4,900
วันที่ 22-25 กุมภาพันธ์ 2568	24,900	7,900
วันที่ 01-04 มีนาคม 2568	21,900	4,900
วันที่ 03-06 มีนาคม 2568	21,900	4,900
วันที่ 05-08 มีนาคม 2568	21,900	4,900
วันที่ 06-09 มีนาคม 2568	21,900	4,900
วันที่ 07-10 มีนาคม 2568	21,900	4,900
วันที่ 08-11 มีนาคม 2568	21,900	4,900
วันที่ 10-13 มีนาคม 2568	22,900	4,900
วันที่ 12-15 มีนาคม 2568	22,900	4,900
วันที่ 13-16 มีนาคม 2568	23,900	4,900
วันที่ 14-17 มีนาคม 2568	23,900	4,900





วันที่ 15-18 มีนาคม 2568	23,900	4,900
วันที่ 17-20 มีนาคม 2568	23,900	4,900
วันที่ 19-22 มีนาคม 2568	23,900	4,900
วันที่ 20-23 มีนาคม 2568	23,900	4,900
วันที่ 21-24 มีนาคม 2568	23,900	4,900
วันที่ 22-25 มีนาคม 2568	23,900	4,900
วันที่ 24-27 มีนาคม 2568	23,900	4,900
วันที่ 26-29 มีนาคม 2568	23,900	4,900
วันที่ 04-07 เมษายน 2568	27,900	4,900
วันที่ 05-08 เมษายน 2568	27,900	4,900
วันที่ 11-14 เมษายน 2568	27,900	4,900
วันที่ 12-15 เมษายน 2568	27,900	4,900
วันที่ 13-16 เมษายน 2568	27,900	4,900
วันที่ 14-17 เมษายน 2568	27,900	4,900
วันที่ 15-18 เมษายน 2568	27,900	4,900

ราคาเด็กทารก 7,900 บาท ทารกต้องมีอายุไม่เกิน 2 ปีบริบูรณ์
ณ วันเดินทางไปและกลับ
ไม่มีราคาเด็ก และไม่สามารถยกเลิกการเดินทางได้





ไม่รวมค่าทิปคนขับรถ และมีคคุเทศก์ท้องถิ่น
ท่านละ 1,500 บาท/ทริป/ท่าน
ชำระ ณ สนามบินวันแรกของการเดินทาง
เด็กและผู้ใหญ่จ่ายเท่ากัน (ยกเว้นเฉพาะเด็กทารก)
ส่วนค่าทิปหัวหน้าทัวร์ที่ดูแลจากเมืองไทย แล้วแต่ความพึงพอใจของท่าน

เอกสารที่ต้องทำการเตรียมก่อนเดินทางและเดินทางกลับประเทศไทย

พาสปอร์ตตัวจริง (อายุการใช้งานต้องเหลือมากกว่า 6 เดือน)

อัตราค่าบริการนี้รวม

1. ค่าตัวโดยสารเครื่องบินไป-กลับ ชั้นประหยัดพร้อมค่าภาษีสนามบินทุกแห่งตามรายการทัวร์ข้างต้น (ตัวกรุ๊ปไม่สามารถ Upgradeที่นั่งเป็นBusiness Classได้ และต้องเดินทางไป-กลับพร้อมตัวกรุ๊ปเท่านั้นไม่สามารถเลื่อนวันได้)
2. ค่าที่พักห้องละ 2-3 ท่าน ตามโรงแรมที่ระบุไว้ในรายการหรือ ระดับใกล้เคียงกัน
3. กรณีพัก 3 ท่านถ้าวันที่เข้าพักห้องโรงแรม ไม่มีห้อง TRP(3ท่าน) อาจจำเป็นต้องแยกพัก 2 ห้อง (มีค่าใช้จ่ายพักเดี่ยวเพิ่ม)กรณีห้องพักในเมืองที่ระบุไว้ในโปรแกรมมีเทศกาลวันหยุด มิวเซียมแพร์ต่าง ๆ บริษัทขอจัดที่พักในเมืองใกล้เคียงแทน
4. ค่าอาหาร ค่าเข้าชม และ ค่ายานพาหนะทุกชนิด ตามที่ระบุไว้ในรายการทัวร์ข้างต้น
5. เจ้าหน้าที่บริษัท ฯ คอยอำนวยความสะดวกตลอดการเดินทาง
6. ค่าน้ำหนักกระเป๋า สัมภาระโหลดใต้ท้องเครื่อง 20 กิโลกรัม ถู้อขึ้นเครื่องได้ 7 กิโลกรัมและค่าประกันวินาศภัยเครื่องบินตามเงื่อนไขของแต่ละสายการบินที่มีการเรียกเก็บ และกรณีสัมภาระเกินท่านต้องเสียค่าปรับตามที่สายการบินเรียกเก็บ





7. ค่าประกันอุบัติเหตุตามกรมธรรม์วงเงิน 1,000,000 บาท ค่ารักษาพยาบาล ตามเงื่อนไขของบริษัทฯประกันภัยที่บริษัทฯ ทำไว้ทั้งนี้ย่อมอยู่ในข้อจำกัดที่มีการตกลงไว้กับบริษัทฯประกันชีวิต ทุกกรณี ต้องมีใบเสร็จและเอกสารรับรองทางการแพทย์ จากหน่วยงานที่เกี่ยวข้อง ไม่รวมประกันสุขภาพ ท่านสามารถสั่งซื้อประกันสุขภาพเพิ่มได้จากบริษัทฯประกันทั่วไปค่าภาษี
8. สนามบิน และค่าภาษีน้ำมันตามรายการทัวร์
9. ค่ารถปรับอากาศนำเที่ยวตามระบุไว้ในรายการ พร้อมคนขับรถ (กฎหมายไม่อนุญาตให้คนขับรถเกิน 12 ชม./วัน)

อัตราค่าบริการนี้ไม่รวม

1. ค่า Vat 7% และ ค่าภาษีหัก ณ ที่จ่าย 3%
2. ค่าทำหนังสือเดินทางไทย และเอกสารต่างตัวต่างๆ
3. ค่าใช้จ่ายอื่นๆ ที่นอกเหนือจากรายการระบุ อาทิเช่น ค่าอาหาร เครื่องดื่ม ค่าซักรีด ค่าโทรศัพท์ เป็นต้น
4. ค่าภาษีทุกรายการคิดจากยอดบริการ, ค่าภาษีเดินทาง (ถ้ามีการเรียกเก็บ)
5. ค่าภาษีน้ำมันที่สายการบินเรียกเก็บเพิ่มภายหลังจากทางบริษัทฯได้ออกตั๋วเครื่องบิน และได้ทำการขายโปรแกรมไปแล้ว
6. ค่าพนักงานยกกระเป๋าที่โรงแรม
7. ค่าหัวหน้าทัวร์จากประเทศไทย แล้วแต่ความประทับใจและน้ำใจจากท่าน
8. **ไม่รวมค่าทิปไกด์ท้องถิ่น คนขับรถ ท่านละ 1,500 บาท/ท่าน** สำหรับหัวหน้าทัวร์แล้วแต่ความประทับใจและน้ำใจจากท่าน

เงื่อนไขการให้บริการ

1. คณะจองจำนวนผู้ใหญ่ 15 ท่านขึ้นไป ออกเดินทาง (มีหัวหน้าทัวร์)
2. คณะจองจำนวนผู้ใหญ่ 10-14 ท่าน ออกเดินทาง (ไม่มีหัวหน้าทัวร์ แต่มีไกด์คนไทย 100 % รอรับที่สนามบินฮ่องกง)
3. คณะจองจำนวนผู้ใหญ่ 1-9 ท่าน ไม่ออกเดินทาง

กรณีไม่ถึงจำนวนดังกล่าว

- เลื่อน หรือยกเลิกการออกเดินทาง โดยทางบริษัทฯจะทำการแจ้งให้ท่านทราบล่วงหน้าก่อนการเดินทาง 15 วัน
- หรือขอสงวนสิทธิในการปรับราคาค่าบริการเพิ่ม (ในกรณีที่ผู้เดินทางไม่ถึง20ท่านและท่านยังประสงค์เดินทางต่อ) โดยทางบริษัทฯจะทำการแจ้งให้ท่านทราบก่อนล่วงหน้า





ในกรณีที่ลูกค้าต้องออกตัวโดยสารถภายในประเทศ กรุณาติดต่อเจ้าหน้าที่ของบริษัทฯ ก่อนทุกครั้ง มิฉะนั้นทางบริษัทจะไม่รับผิดชอบใดๆ ทั้งสิ้น

การจองทัวร์และชำระค่าบริการ

1. กรุณาชำระค่ามัดจำ **ท่านละ 10,000 บาท**
2. ค่าทัวร์ส่วนที่เหลือชำระ 25 วันก่อนออกเดินทาง กรณีบริษัทฯ ต้องออกตัวหรือวีซ่าออกใกล้วันเดินทางท่านจำเป็นต้องชำระค่าทัวร์ส่วนที่เหลือตามที่บริษัทกำหนดแจ้งเท่านั้น

เงื่อนไขการยกเลิก

- ยกเลิกก่อนการเดินทางตั้งแต่ 30 วันขึ้นไป คืนเงินค่าทัวร์โดยหักค่าใช้จ่ายที่เกิดขึ้นจริง
 - ยกเลิกก่อนการเดินทาง 15-29 วัน ยึดเงิน 50% จากยอดที่ลูกค้าชำระมา และเก็บค่าใช้จ่ายที่เกิดขึ้นจริง(ถ้ามี)
 - ยกเลิกก่อนการเดินทางน้อยกว่า 15วัน ขอสงวนสิทธิ์ยึดเงินเต็มจำนวน
- *กรณีมีเหตุยกเลิกทัวร์ โดยไม่ใช่ความผิดของบริษัททัวร์ คืนเงินค่าทัวร์โดยหักค่าใช้จ่ายที่เกิดขึ้นจริง(ถ้ามี)
*ค่าใช้จ่ายที่เกิดขึ้นจริง เช่น ค่ามัดจำตัวเครื่องบิน โรงแรม ค่าวีซ่า และค่าใช้จ่ายจำเป็นอื่นๆ

หมายเหตุ : กรุณาอ่านศึกษารายละเอียดทั้งหมดก่อนทำการจอง เพื่อความถูกต้องและความเข้าใจตรงกันระหว่างท่านลูกค้าและบริษัทฯ และเมื่อท่านตกลงชำระเงินมัดจำหรือค่าทัวร์ทั้งหมดกับทางบริษัทฯ แล้ว ทางบริษัทฯ จะถือว่าท่านได้ยอมรับเงื่อนไขข้อตกลงต่างๆทั้งหมด

1. บริษัทฯ ขอสงวนสิทธิ์ที่จะเลื่อนการเดินทางหรือปรับราคาค่าบริการขึ้นในกรณีที่ผู้ร่วมคณะไม่ถึง 20 ท่าน
2. ขอสงวนสิทธิ์การเก็บค่าน้ำมันและภาษีสนามบินทุกแห่งเพิ่ม หากสายการบินมีการปรับขึ้นก่อนวันเดินทาง
3. บริษัทฯ ขอสงวนสิทธิ์ในการเปลี่ยนเที่ยวบิน โดยมีต้องแจ้งให้ทราบล่วงหน้าอันเนื่องจากสาเหตุต่างๆ
4. บริษัทฯ จะไม่รับผิดชอบใดๆ ทั้งสิ้น หากเกิดกรณีความล่าช้าจากสายการบิน, การยกเลิกบิน, การประท้วง, การนัดหยุดงาน, การก่อการจลาจล, ภัยธรรมชาติ, การนำสิ่งของผิดกฎหมาย ซึ่งอยู่นอกเหนือความรับผิดชอบของบริษัทฯ
5. บริษัทฯ จะไม่รับผิดชอบใดๆ ทั้งสิ้น หากเกิดสิ่งของสูญหาย อันเนื่องเกิดจากความประมาทของท่าน, เกิดจากการโจรกรรม และอุบัติเหตุจากความประมาทของนักท่องเที่ยวเอง
6. เมื่อท่านตกลงชำระเงินมัดจำหรือค่าทัวร์ทั้งหมดกับทางบริษัทฯ แล้ว ทางบริษัทฯ จะถือว่าท่านได้ยอมรับเงื่อนไขข้อตกลงต่างๆทั้งหมด





7. รายการนี้เป็นเพียงข้อเสนอที่ต้องได้รับการยืนยันจากบริษัทอีกครั้งหนึ่ง หลังจากได้สำรองโรงแรมที่พักในต่างประเทศเรียบร้อยแล้ว โดยโรงแรมจัดในระดับใกล้เคียงกัน ซึ่งอาจจะปรับเปลี่ยนตามที่ระบุในโปรแกรม
8. การจัดการเรื่องห้องพัก เป็นสิทธิของโรงแรมในการจัดห้องให้กับกรุ๊ปที่เข้าพัก โดยมีห้องพักสำหรับผู้สูบบุหรี่ / ปลอดบุหรี่ได้ โดยอาจจะขอเปลี่ยนห้องได้ตามความประสงค์ของผู้ที่พัก ทั้งนี้ขึ้นอยู่กับความพร้อมให้บริการของโรงแรม และไม่สามารถรับประกันได้
9. กรณีผู้เดินทางต้องการความช่วยเหลือเป็นพิเศษ อาทิเช่น ใช้วีวีแซร์ กรุณาแจ้งบริษัทฯ อย่างน้อย 14 วันก่อนการเดินทาง มิฉะนั้นบริษัทฯ ไม่สามารถจัดการได้ล่วงหน้าได้
10. มีคฤหาสน์ พนักงานและตัวแทนของผู้จัด ไม่มีสิทธิในการให้คำสัญญาใด ๆ ทั้งสิ้นแทนผู้จัด นอกจากนี้เอกสารลงนามโดยผู้มีอำนาจของผู้จัดกำกับเท่านั้น ผู้จัดจะไม่รับผิดชอบและไม่สามารถคืนค่าใช้จ่ายต่างๆ ได้เนื่องจากการเหมาจ่ายกับตัวแทนต่างๆ ในกรณีที่ผู้เดินทางไม่ผ่านการพิจารณาในการตรวจคนเข้าเมือง-ออกเมือง ไม่ว่าจะเป็นกองตรวจคนเข้าเมืองหรือกรมแรงงานของทุกประเทศในรายการท่องเที่ยว อันเนื่องมาจากการกระทำที่ส่อไปในทางผิดกฎหมาย การหลบหนี เข้าออกเมือง เอกสารเดินทางไม่ถูกต้อง หรือ การถูกปฏิเสธในกรณีอื่น

