



Sabai Trip **บินตรง ลี้เจียง 6 วัน 5 คืน**
SBTLJK-DR004

แซงกริลล่า ย่ำตึง เต๋อซิง

เที่ยว 2 ภูเขาหิมะศักดิ์สิทธิ์ไปห่ม่า และ ภูเขาหิมะเหมยลี่
ชมใบไม้เปลี่ยนสี ณ อุทยานย่ำตึง (ไม่ลงร้านช้อปปิ้ง + ไม่จ่ายออฟชั่น)

ฟรี
ประกันสุขภาพ และอุบัติเหตุ
ไทยวิวัฒน์ GTIP Plus (Gold Plan)
คุ้มครองสูงสุด **3 ล้านบาท**
** เงื่อนไขเป็นไปตามที่บริษัทฯ กำหนด ความคุ้มครองเป็นไปตามกรมธรรม์ประกันภัย



33,900

- พักโรงแรม 4 ดาว
- ชมใบไม้เปลี่ยนช่วงเวลาที่สวยงามที่สุดของปี ณ อุทยานย่ำตึง รวมรถอุทยาน
- ชมทะเลสาบไข่มุก จิวหลีก้าน ที่มีฉากหลังเป็นภูเขาหิมะหยางเหม่ยหยาง
- เมนูพิเศษ อาหารทิเบต สุกี้ปลาแซลมอน



ราคาเริ่มต้น

12-17 ก.ย. 67	33,900
14-19 ก.ย. 67	
21-26 ก.ย. 67	
12-17 ต.ค. 67	35,900
17-22 ต.ค. 67	

SBTLJG-DR004





บินตรงลี่เจียง แชนกรีล่า ย่าติง เต๋อซิง เที้ยว 2 ภูเขาหิมะศักดิ์สิทธิ์ไปห่ม่า
และภูเขาหิมะเหมยลี่ ชมใบไม้เปลี่ยนสี ณ อุทยานย่าติง 6 วัน 5 คืน

โดยสายการบิน Ruili Airlines (DR)

รายละเอียดการเดินทาง

วัน	โปรแกรมการเดินทาง	เช้า	เที่ยง	เย็น	โรงแรมที่พัก
1	กรุงเทพฯ (สนามบินสุวรรณภูมิ) – ลี่เจียง -เมืองโบราณลี่เจียง (DR5042:13.35-17.00)		✈	🍴	LUCKY DRAGON HOTEL หรือเทียบเท่า 4 ดาว
2	ลี่เจียง-แชนกรีล่า-ย่าติง-ผ่านชมทุ่งหญ้า+ หมู่บ้านทิเบต+วิวภูเขาหิมะ	🍴	🍴	🍴	RAMADA ENCORE HOTEL หรือเทียบเท่า 4 ดาว
3	ย่าติง-(รวมรถอุทยาน)-จุดชมวิวภูเขาหิมะ 3 พระโพธิสัตว์-ทุ่งหญ้าลั่วหรง-วัดชงกู่- ทะเลสาบไข่มุก	🍴	🍴 Set box	🍴	RAMADA ENCORE HOTEL หรือเทียบเท่า 4 ดาว
4	ย่าติง-เต๋อซิง-วัดตงจู่หลิง-ผ่านชมวิวภูเขา หิมะไปห่ม่า-ชมพระอาทิตย์ตกดินภูเขาหิมะ เหมยลี่	🍴	🍴	🍴	GUAN JING TIAN TANG HOTELหรือเทียบเท่า 4 ดาว
5	ชมพระอาทิตย์ขึ้นภูเขาหิมะเหมยลี่-โค้ง แม่น้ำจินซาเจียง-แชนกรีล่า-วัดลามะซง จ้านหลิน-ลี่เจียง	🍴	🍴	🍴	LUCKY DRAGON HOTEL หรือเทียบเท่า 4 ดาว
6	ลี่เจียง – กรุงเทพฯ (สนามบินสุวรรณภูมิ) (DR5041:10.35-12.40)	🍴	✈		

หมายเหตุ : กรุณาเตรียมค่าทิปไกด์ท้องถิ่นและคนขับรถท่านละ 2,000 บาท /ท่าน/ทริป

เด็กเก็บเท่าผู้ใหญ่

SBTLJG-DR004





วันเดินทาง	ผู้ใหญ่พัก 2-3 ท่าน ท่านละ	พักเดี่ยว เพิ่มท่านละ
12-17 ก.ย.67	33,900. -	7,500. -
14-19 ก.ย.67	33,900. -	7,500. -
21-26 ก.ย.67	33,900. -	7,500. -
12 - 17 ต.ค.67	35,900. -	7,500. -
17 - 22 ต.ค.67	35,900. -	7,500. -

วันแรกของการเดินทาง

กรุงเทพฯ (สนามบินสุวรรณภูมิ) – ลีเจียง (DR5042:13.35-17.00)-เมืองโบราณลีเจียง

- 11.30 น. พร้อมกันที่ ท่าอากาศยานสุวรรณภูมิ อาคารผู้โดยสารระหว่างประเทศ เคาน์เตอร์ **Ruili Airlines (DR)** รวมน้ำหนักกระเป๋า 20 กิโลกรัม/ ท่านละ 1 ใบ โดยมีเจ้าหน้าที่คอยให้การต้อนรับและอำนวยความสะดวกตรวจเช็คสัมภาระและเอกสารการเดินทางให้กับทุกท่าน
- 13.55 น. ออกเดินทางสู่ สนามบินฉanyi เมืองลีเจียง โดยเที่ยวบินที่ **DR5042** ****มีเครื่องดื่มบนเครื่อง****
- 17.00 น. เดินทางถึง สนามบินฉanyi เมืองลีเจียง เป็นเมืองซึ่งตั้งอยู่ในหุบเขาที่มีทัศนียภาพงดงาม เป็นถิ่นที่อยู่ของชาวน่าซี หลังผ่านพิธีการตรวจคนเข้าเมือง นำท่านเดินทางสู่ภัตตาคาร



ค่า รับประทานอาหารค่ำ ณ ภัตตาคาร (มื้อที่ 1) เมนูพิเศษสุกี้ปลาแซลมอน
นำท่านชม เมืองโบราณลีเจียง หรือเมืองโบราณต้าเหยียนเจิ้งซึ่งเป็นเมืองที่สร้างขึ้นมาในสมัยต้น

SBTLJG-DR004





ราชวงศ์ถังมีประวัติยาวนานกว่า 1,300 ปีตัวเมืองตั้งอยู่ท่ามกลางการโอบล้อมด้วยสายน้ำน้อยใหญ่
ที่ไหลมาจากสระมังกรดำพื้นที่ตั้งของเมืองโบราณแห่งนี้มีรูปร่างลักษณะคล้ายหินผนหมึกจีนในเขต
เมืองโบราณยังคงความงามในอดีตไว้อย่างสมบูรณ์เช่นอาคารไม้แบบจีนโบราณต้นหลิวริมธารที่
ยังคงปลิวไปมาตามสายลมลำธารน้ำที่ไหลผ่านเมืองแห่งนี้ด้วยความสวยงามเหล่านี้ทำให้เมือง
โบราณลี่เจียงได้ถูกบันทึกเป็นมรดกทางวัฒนธรรมของโลกโดยองค์การยูเนสโก้นอกจากนี้ยามค่ำ
คืนก็มีการประดับไฟแสงสีงดงามอีกด้วย



สำหรับท่านใดที่ชื่นชอบการถ่ายภาพ อยากรจะลองเป็นหนุ่ม สาว ชาวจีน ทิเบต หรือชาวจีน
พื้นเมืองชาวไป๋ ชาวหน่าซี สามารถเช่าชุดและใช้บริการช่างภาพ ช่างแต่งหน้าได้ โดยแพ็คเกจมี
ราคาตั้งแต่ 199-399 RMB



SBTLJG-DR004





ที่พัก **LUCKY DRAGON HOTEL** หรือเทียบเท่าระดับ 4 ดาว

วันที่สองของการเดินทาง

ลี่เจียง-แชงกรีล่า-ย่าติง-ผ่านชมทุ่งหญ้า+หมู่บ้านทิเบต+วิวกูเขาหิมาละ

เช้า รับประทานอาหารเช้า ณ ห้องอาหารของโรงแรม **(มื้อที่ 2)**

นำท่านออกเดินทางสู่ **ย่าติง** ระหว่างทางผ่านชม **เมืองแชงกรีล่า** หรือเดิมชื่อ **เมืองจงเตียน** เป็นที่อยู่ของชาวทิเบต และยังมีชาวหน่าซี ชาวไป๋อาศัยอยู่ปะปนรวมอยู่ด้วยเพราะมีพื้นที่ติดต่อกันกับเมืองลี่เจียง ที่เมืองแชงกรีล่าท่านจะได้พบกับ สถาปัตยกรรม บ้านเรือน ที่สวยงามตัดกันกับขอบฟ้าตามสไตล์ทิเบตที่สุดแสนโรแมนติก สถานที่แห่งนี้จึงได้ชื่อว่า “ ดินแดนแห่งความฝัน ”
(ใช้เวลาเดินทางประมาณ 3 ชั่วโมง)



กลางวัน รับประทานอาหารกลางวัน ณ **ภัตตาคาร (มื้อที่ 3)**

ออกเดินทางบนเส้นทางสายอารยธรรมทิเบต ไปตามเส้นทางลัดเลาะไหล่เขามุ่งหน้าสู่ **อุทยานย่าติง** ระหว่างทางผ่านชมวิวกู่หญ้าและหมู่บ้านทิเบตตาม 2 ข้างทาง นับเป็นเส้นทางที่สวยงามควรค่าแก่การไปเยือนสักครั้งในชีวิต



SBTLJG-DR004





เดินทางถึง **เมืองยี่หวา** ชุมชนทิเบต ที่นี่เป็นจุดพักสำหรับนักท่องเที่ยวที่เดินทางมาเยือน อุทยานย่าติง ผู้คนที่นี่เป็นมิตรอัธยาศัยดี พิเศษห้ามพลาดเชิญท่านลิ้มรสชาเนย การดื่มชาเนยของ ชาวยี่หวานั้นนอกจากจะเป็นการดื่มเพิ่มความอบอุ่นแล้วยังสืบทอดกันต่อมาเป็นเอกลักษณ์ เฉพาะถิ่นอีกด้วย



คำ **รับประทานอาหารค่ำ ณ ภัตตาคาร (มื้อที่ 4)**
ที่พัก **RAMADA ENCORE HOTEL หรือเทียบเท่าระดับ 4 ดาว**

วันที่สามของการเดินทาง

ย่าติง-(รวมรถอุทยาน)-จุดชมวิวกูเขาหิมะ 3 พระโพธิสัตว์-ทุ่งหญ้าลั่วหลง-วัดชงกู่-ทะเลสาบไข่มุก

เช้า รับประทานอาหารเช้า ณ ห้องอาหารของโรงแรม (มื้อที่ 5)
จากนั้นนำท่านนั่งรถอุทยานชมความงดงามของ **อุทยานย่าติง** ดินแดนที่ถูกขนานนามว่าเป็น “แองกรีสล่าแห่งสุดท้าย (最后的香格里拉)” ตั้งอยู่ในตำบลแองกรีสล่า อำเภอเต้าเฉิง เขตปกครองตนเองทิเบตกานจือ มณฑลเสฉวน เป็นหนึ่งในแหล่งท่องเที่ยวทางธรรมชาติ ที่ขึ้นชื่อว่างดงามที่สุดของจีน เป็นเขตอนุรักษ์ทรัพยากรธรรมชาติ ซึ่งประกอบไปด้วยจุดชมวิวกว้าวทัศน์มากมาย ทั้งทุ่งหญ้า ทะเลสาบ กูเขาหิมะ และป่าไม้เปลี่ยนสีที่งดงาม เปรียบเสมือนสวรรค์บนดินเลยทีเดียวได้ **(ใช้เวลาเดินทางประมาณ 1 ชั่วโมง)** ถึง **จุดชมวิวกูเขาหิมะ 3 พระโพธิสัตว์** ชมสามขุนเขาศักดิ์สิทธิ์ตามความเชื่อในพุทธศาสนาของชาวทิเบต ซึ่งประกอบด้วย กูเขาเซียนนัวตัจจี (夏诺多吉) กูเขายางมายหย่ง (央迈勇) และกูเขาเซียนหนายื่อ (仙乃日) ซึ่งเป็นภูเขาที่สูงที่สุดในย่าติง

SBTLJG-DR004



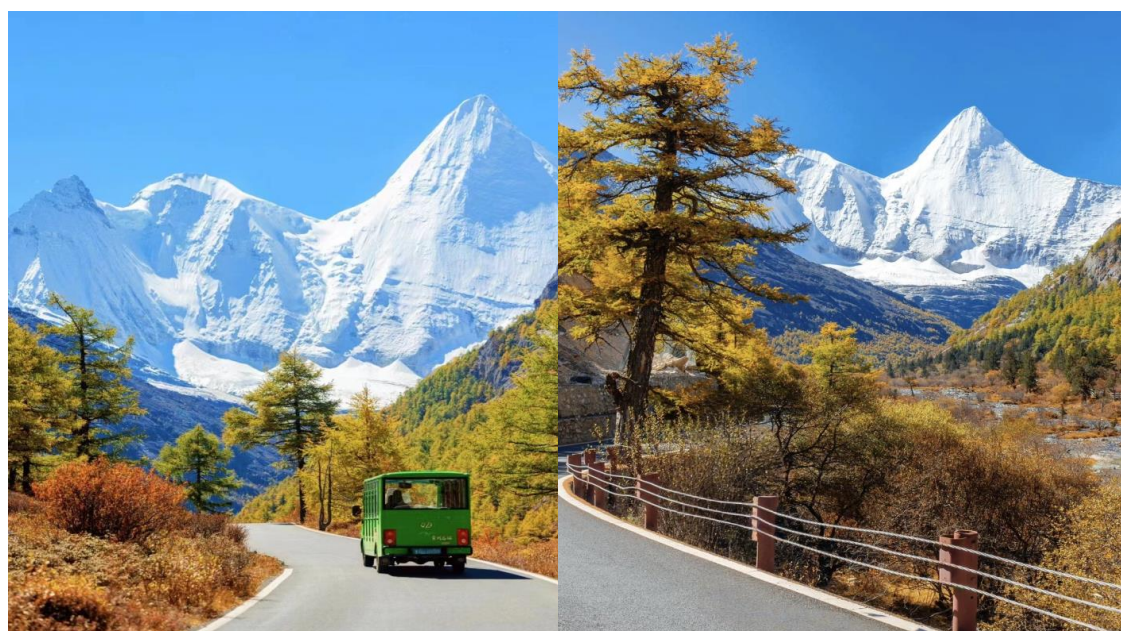

เดินทางถึง **ทุ่งหญ้าลั่วหลง (Luorong Pasture)** ทุ่งหญ้าสีทองเหลืองอร่ามสลับกับสีเขียว ที่มีขนาดใหญ่ล้อมรอบด้วยภูเขา เป็นสถานที่ที่ดีที่สุดในการชมภูเขาศักดิ์สิทธิ์ทั้งสาม โดยท่านจะพบ ผึ้งแกะและวัวอยู่ในทุ่งหญ้าใกล้กับธารน้ำใสๆ ที่ไหลลงมาจากยอดเขาหิมะ



กลางวัน รับประทานอาหารกลางวัน แบบกล่องท่านละ 1 ชุด **(มีที่ 6)**
บ่าย นำท่านเดินทางตามเส้นทางศึกษาธรรมชาติสองข้างทางเต็มไปด้วยทุ่งหญ้า ลำธาร เพลิดเพลินกับทัศนียภาพ ระยะทางประมาณ 500 เมตร ถึง **วัดชงกู่** วัดทิเบตที่มีอายุเก่าแก่กว่า 700 ปี ขนาดเล็ก

SBTLJG-DR004





สร้างขึ้นมามีตั้งแต่สมัยราชวงศ์หยวน ตั้งอยู่บนความสูง 3,880 เมตรเหนือระดับน้ำทะเล เป็นวัดที่ชาวทิเบตเคารพและศรัทธาอย่างยิ่งสร้างขึ้นเพื่อบูชาภูเขาศักดิ์สิทธิ์ทั้งสามแห่ง ที่มีสัญลักษณ์พิเศษของวัดทิเบต โดยท่านจะได้พบกับธงหลากหลายสี สະບັດสวยงามจากเบื้องหลังเป็นภูเขาหิมะอันศักดิ์สิทธิ์ เป็นภาพที่งดงามยิ่งนัก



สมควรแก่เวลานำท่านนั่งรถอุทยานเดินทางไปยังจุดไฮไลท์ของเส้นทางอุทยานย่าดิงครั้งนี้ เพื่อชมความงดงามของ **ทะเลสาบไข่มุก (珍珠海)** หรือที่บ้างก็เรียกว่า ทะเลสาบจิวหม่าลาซัว (卓玛拉措) ซึ่งเป็นทะเลสาบที่เกิดจากการละลายของหิมะบนเขาเทียนหนายื่อ ใช้เวลาในการเดินชมประมาณ 2-3 ชั่วโมง **รวมระยะทางไป-กลับประมาณ 3 กิโลเมตร**



คำ รับประทานอาหารคำ ณ ภัตตาคาร (เมื่อที่ 7)

SBTLJG-DR004





ที่พัก **RAMADA ENCORE HOTEL** หรือเทียบเท่าระดับ 4 ดาว

วันที่สี่ของการเดินทาง

ย่าติง-เต๋อซิง-วัดตงจูหลิง-ผ่านชมวิวกูเขาหิมะไปหม่า-ชมพระอาทิตย์ตกดินกูเขาหิมะเหมยลี่

- เช้า** **รับประทานอาหารเช้า ณ ห้องอาหารของโรงแรม (มื้อที่ 8)**
นำท่านเดินทางสู่ **เมืองเต๋อซิง** ลิกเข้าไปทางเหนือของมณฑลยูนนาน บริเวณชายแดนยูนนาน-ทิเบต-เสฉวน อันเป็นส่วนหนึ่งของเทือกเขาหิมาลัย อดีตบริเวณนี้เคยเป็นแคว้นของทิเบต ต่อมาจึงได้ประกาศรวมไว้กับมณฑลยูนนานเป็นเขตสำหรับผู้ค้นหาสิ่งใหม่ๆ **(ใช้เวลาเดินทางประมาณ 6 ชั่วโมง)**
- กลางวัน** **รับประทานอาหารกลางวัน ณ ภัตตาคาร (มื้อที่ 9)**
เดินทางถึง **วัดตงจูหลิง** เป็นวัดทิเบตนิกายหมวกเหลือง ที่สำคัญที่สุดของยูนนาน ภายในพระอุโบสถวัดประดิษฐานองค์ลามะ หมวกเหลือง กว่า 200 รูป และมีภาพจิตรกรรมฝาผนังเขียนสีสวยงาม



จากนั้นเดินทางสู่เส้นทางไต่ขอบฟ้าเต๋อซิง ระหว่างทาง**แะชมวิวกูเขาหิมะไปหม่า** เป็นยอดเขาที่มีความสูงเหนือจากระดับน้ำทะเลปานกลาง 4,450 เมตร บนยอดเขาปกคลุมด้วยหิมะตลอดทั้งปี กูเขาแห่งนี้มีชื่อเรียกอีกชื่อว่า กูเขาหิมะม้าขาว เนื่องจากมีลักษณะหิมะปกคลุมกูเขาคัล้ายม้ากำลังวิ่งผ่านกูเขา

SBTLJG-DR004





นำท่านชมบรรยากาศพระอาทิตย์ตกของภูเขาหิมะเหมยลี่ โดยลัดเลาะสู่จุดชมวิวกุเขาหิมะเหมยลี่ เป็นยอดเขาสูงสุดอันดับหนึ่งของมณฑลยูนนาน มีความสูงถึง 6,740 เมตรเหนือระดับน้ำทะเล ตั้งอยู่ทางทิศตะวันตกของเมืองเต๋อซิง ห่างจากตัวเมืองเต๋อซิงประมาณ 20 กิโลเมตร เหมยลี่มีทั้งหมด 13 ยอด เรียกว่า เทือกเขาโอรสสวรรค์ (ไท่จื่อซาน) เป็นส่วนหนึ่งของเทือกเขาหิมาลัย มียอดเขาเหมยลี่ สูงตระหง่านเป็นรูปปรางค์มีความสูงถึง 6,740 เมตรเหนือระดับน้ำทะเล เป็นยอดเขาที่สำคัญที่สุดและสูงที่สุด และถือเป็นหนึ่งในแปดยอดเขาศักดิ์สิทธิ์ของชาวทิเบตที่จะต้องมากราบนมัสการ และเดินทักษิณาวัตรรอบภูเขาแห่งนี้อย่างน้อยสักครั้งหนึ่งในชีวิต



SBTLJG-DR004





คำ รับประทานอาหารค่ำ ณ ภัตตาคาร (มื้อที่ 10)
ที่พัก GUAN JING TIAN TANG หรือเทียบเท่า 4 ดาว

วันที่ห้าของการเดินทาง
ชมพระอาทิตย์ขึ้นภูเขาทิมาเหมยลี่-โค้งแม่น้ำจินซาเจียง-แซงกรีล่า-วัดลามะชงจ้านหลิน-ลี่เจียง



อรุณสวัสดิ์เช้าที่สดใส นำท่านชมความงดงามของแสงแรกยามอรุณ ณ จุดชมวิวกูเขาทิมาเหมยลี่
ชมพระอาทิตย์ขึ้นภูเขาทิมาเหมยลี่ ยอดภูเขากลาเซียร์ที่ค่อยๆกลายเป็นสีทองเหลืองอร่าม
สายลมหนาวพัดผ่านกับแสงแดดอ่อนๆยามเช้า ช่างเป็นบรรยากาศสุดแสนโรแมนติกอย่างยิ่ง
เช้า รับประทานอาหารเช้า ณ ห้องอาหารของโรงแรม (มื้อที่ 11)
นำท่านเดินทางกลับสู่ ลี่เจียง ระหว่างทางแวะเยี่ยมชม โค้งแม่น้ำทรายทองจินซาเจียง ตั้งอยู่
ระหว่างทางไปภูเขาทิมาเหมยลี่ น้ำที่ไหลลงมาจากชิงไห่และทิเบต ซึ่งเป็นที่ราบสูงไหลลงมา
กระทบกับเขา

SBTLJG-DR004





กลางวัน **รับประทานอาหารกลางวัน ณ ภัตตาคาร (มื้อที่ 12)**

บ่าย จากนั้นนำท่านเที่ยวชม **วัดลามะซงจ้านหลิน** ตั้งอยู่บริเวณตีนเขาฟอปปิงห่างจากเมืองจางเจี้ยนไปทางเหนือ 4 กิโลเมตรสร้างขึ้นในปีค.ศ. 1679 เป็นวัดลามะที่มีอายุเก่าแก่กว่า 300 ปีมีพระลามะจำพรรษาอยู่กว่า 700 รูปสร้างขึ้นในสมัยการปกครองของดะไลลามะองค์ที่ 5 ซึ่งใกล้เคียงกับสมัยอยุธยาตอนต้นในช่วงศตวรรษที่ 17 สมัยจักรพรรดิคังซีแห่งราชวงศ์ชิงได้มีการซ่อมแซมต่อเติมอีกหลายครั้งโครงสร้างของวัดแห่งนี้สร้างตามแบบพระราชวังโปตาลาในเมืองลาซา(ทิเบต) ที่มีหอประชุมหลัก 2 หอและโอบล้อมไปด้วยห้องพักสำหรับพระกว่า 100 ห้องนอกจากนี้ยังมีโบราณวัตถุอีกมากมายรวมทั้งรูปปั้นทองสัมฤทธิ์ที่มีชื่อเสียงมากที่สุด



SBTLJG-DR004





สมควรแก่เวลานำท่านเดินทางกลับสู่ **เมืองลิเจียง** ใช้เวลาเดินทางประมาณ 3 ชั่วโมง

ค่า **รับประทานอาหารค่ำ ณ ภัตตาคาร (มื้อที่ 13)**

ที่พัก **LUCKY DRAGON HOTEL หรือเทียบเท่า 4 ดาว**

วันที่หกของการเดินทาง

ลิเจียง- กรุงเทพ (สนามบินสุวรรณภูมิ) (DR5041 : 10:35 - 12:40)

เช้า **รับประทานอาหารเช้า ณ ห้องอาหารของโรงแรม (มื้อที่ 14)**

นำท่านเดินทางสู่ **สนามบินชั้นยี่ เมืองลิเจียง** อาคารผู้โดยสารระหว่างประเทศ เคาน์เตอร์ Ruili Airlines (DR)

10.35 น. อำลา **เมืองลิเจียง** เดินทางกลับ **กรุงเทพฯ** โดยเที่ยวบินที่ **DR5041 **มีอาหารบนเครื่อง****
รวมน้ำหนักกระเป๋า 20 กิโลกรัม/ ท่านละ 1 ใบ

12.40 น. เดินทางกลับถึงสนามบินสุวรรณภูมิ โดยสวัสดิภาพ พร้อมความประทับใจในการเดินทาง

โปรแกรมการเดินทางเปลี่ยนแปลงตามความเหมาะสม หรือเปลี่ยนแปลงรายการท่องเที่ยว
บางรายการหรือทดแทนรายการท่องเที่ยวบางรายการและจะต้องมีจำนวนผู้โดยสาร
จำนวน 15 ท่านขึ้นไปจึงออกเดินทาง

SBTLJG-DR004





บินตรงลี่เจียง แชนกรีล่า ย่าติง เต๋อซิง เทียว 2 ภูเขาหิมะศักดิ์สิทธิ์ไปหม่า
และภูเขาหิมะเหมยลี่ ชมใบไม้เปลี่ยนสี ณ อุทยานย่าติง 6 วัน 5 คืน

โดยสายการบิน Ruili Airlines (DR)

วันเดินทาง	ผู้ใหญ่พัก 2-3 ท่าน ท่านละ	พักเดี่ยว เพิ่มท่านละ
12-17 ก.ย.67	33,900. -	7,500. -
14-19 ก.ย.67	33,900. -	7,500. -
21-26 ก.ย.67	33,900. -	7,500. -
12 - 17 ต.ค.67	35,900. -	7,500. -
17 - 22 ต.ค.67	35,900. -	7,500. -

หมายเหตุ : ทัวร์รายการพิเศษ ไม่มีราคาเด็ก ขอสงวนสิทธิ์ไม่รับจองแลนด์
กรุณาเตรียมค่าทิปไกด์ท้องถิ่นและคนขับรถท่านละ 2,000 บาท /ท่าน/ทริป

**** เด็กเก็บเท่าผู้ใหญ่ ****

การจัดที่นั่งบนเครื่องบิน จะเป็นไปตามที่สายการบินเป็นผู้กำหนด โดยจะเป็นการรันตามระบบ
ไม่สามารถเลือกที่นั่งและที่นั่งอาจจะไม่ได้ติดกัน ซึ่งทางบริษัทไม่สามารถเข้าไปจัดการได้แต่อย่างใด
ทั้งนี้สายการบินมีนโยบายขายที่นั่ง โดยมีค่าใช้จ่ายเพิ่มเติมนอกเหนือจากรายการทัวร์

ห้องพักโรงแรมอาจแตกต่างกัน จึงทำให้ห้องพักแบบห้องเดี่ยว (Single) , ห้องพักรู (Twin / Double)
และห้องพัก แบบ 3 ท่าน (Triple) อาจจะไม่ได้อยู่ในตึกเดียวกัน หรือชั้นเดียวกัน

รายการทัวร์สามารถสลับ สับเปลี่ยน หรือด ตามสภาพอากาศและความเหมาะสม
โดยคำนึงถึงความปลอดภัยของผู้เดินทางเป็นหลัก โดยไม่ต้องแจ้งให้ทราบล่วงหน้า

SBTLJG-DR004



LINE @etravelway

Facebook @etravelway.fire

Twitter @etravelway.sky

Emergency call only : 0853642449

Email tour.bkk@etravelway.com

YouTube www.youtube.com/etravelway

www.etravelway.com

VS020724

Page 14 of 21





อัตราค่าบริการรวม

- ค่าตัวโดยสารเครื่องบินไป-กลับ ชั้นประหยัดพร้อมค่าภาษีสนามบินทุกแห่งตามรายการทัวร์ข้างต้น
- ค่าที่พักห้องละ 2-3 ท่าน ตามโรงแรมที่ระบุไว้ในรายการ หรือ ระดับเทียบเท่า
 - กรณีห้อง TWIN BED (เตียงเดี่ยว 2 เตียง) ซึ่งโรงแรมไม่มีหรือเต็ม ทางบริษัทขอปรับเป็นห้อง DOUBLE BED แทน โดยมีต้องแจ้งให้ทราบล่วงหน้า
 - หากต้องการห้องพักแบบ DOUBLE BED ซึ่งโรงแรมไม่มีหรือเต็ม ทางบริษัทขอปรับเป็นห้อง TWIN BED แทนโดยมีต้องแจ้งให้ทราบล่วงหน้า เช่นกัน
 - กรณีพักแบบ TRIPLE ROOM 3 ท่าน 1 ห้อง ท่านที่ 3 อาจเป็นเสริมเตียง หรือ SOFA BED หรือ เสริมฟูกที่นอน ทั้งนี้ขึ้นอยู่กับรูปแบบการจัดห้องพักของโรงแรมนั้นๆ
- ค่าอาหาร ค่าเข้าชม และ ค่ายานพาหนะทุกชนิด ตามที่ระบุไว้ในรายการทัวร์ข้างต้น
- เจ้าหน้าที่บริษัท ฯ คอยอำนวยความสะดวกทุกท่านตลอดการเดินทาง
- ค่าน้ำหนักกระเป๋าเดินทางในกรณีที่เกินกว่าสายการบินกำหนด 20 กิโลกรัม / ท่าน / ใบ
- ค่าประกันวินาศภัยเครื่องบินตามเงื่อนไขของแต่ละสายการบิน
- ค่าประกันอุบัติเหตุและสุขภาพคุ้มครอง แผน Gold Plan Asia (หากต้องการเงื่อนไขกรมธรรม์สอบถามได้จากเจ้าหน้าที่) ประกันการเดินทางต่างประเทศ คุ้มครองผู้เดินทางอายุตั้งแต่ 6 เดือน - 75 ปี วงเงินประกันภัยอุบัติเหตุ และค่ารักษาพยาบาลคุ้มครองในระหว่างการเดินทางไม่เกินท่านละ 3,000,000 บาท (กรณีอายุเกิน 75 ปี แต่ไม่เกิน 85 ปี) ต้องใช้แผนคุ้มครองแบบ Basic Asia ซึ่งกรมธรรม์คุ้มครองวงเงิน ไม่เกิน 2,000,000 บาท (รายละเอียดเป็นไป ตามเงื่อนไขกรมธรรม์)

อัตราค่าบริการไม่รวม

- ค่าทำหนังสือเดินทางไทย และเอกสารต่างด้าว
 - ค่าเอกสารเข้าเมืองเดินทางเข้าประเทศจีนสำหรับผู้ถือพาสปอร์ตต่างประเทศ
 - ค่าน้ำหนักกระเป๋าเดินทางในกรณีที่เกินกว่าสายการบินกำหนด
 - ค่าใช้จ่ายส่วนตัวนอกเหนือจากรายการ เช่น ค่าเครื่องดื่ม, ค่าอาหารที่สั่งเพิ่มเอง, ค่าโทรศัพท์, ค่าซักรีด ฯลฯ
- *สำหรับท่านที่รับประทานอาหารพิเศษ อาหารเจ หรือไม่ทานเนื้อสัตว์ ไม่ทานหมู ไม่ทานไก่ และมีความ

SBTLJG-DR004





จำเป็นให้ทางบริษัทจัดเตรียมอาหารไว้ให้ท่านเป็นพิเศษนอกเหนือจากที่กรุ๊ปจัดไว้ในรายการ ขอสงวนสิทธิ์ในการเรียกเก็บค่าใช้จ่ายเพิ่มเติมตามจริงหน้างาน

- ค่าภาษีน้ำมัน ที่สายการบินเรียกเก็บเพิ่มภายหลังจากทางบริษัทฯ ได้ออกตั๋วเครื่องบิน
- ค่าทิปมัคคุเทศก์ท้องถิ่นและคนขับรถ รวม 2,000 บาท/ท่าน/ทริป (เด็กชำระทิปเท่ากับผู้ใหญ่) ชำระที่สนามบิน
- ภาษีมูลค่าเพิ่ม 7% และหัก ณ ที่จ่าย 3%

เงื่อนไขการให้บริการ

- การเดินทางในแต่ละครั้งจะต้องมีผู้โดยสารจำนวน 15 ท่านขึ้นไป ถ้าผู้โดยสารไม่ครบจำนวนดังกล่าว ทางบริษัทฯ ขอสงวนสิทธิ์ในการเปลี่ยนแปลงราคาหรือยกเลิกการเดินทาง
- ในกรณีที่ลูกค้าต้องออกตัวโดยสารภายในประเทศ กรุณาติดต่อเจ้าหน้าที่ของบริษัทฯ เพื่อเช็คว่ามีกรุปมีการคอนเฟิร์มเดินทางก่อนทุกครั้ง เนื่องจากสายการบินอาจมีการปรับเปลี่ยนไฟล์ทบิน หรือเวลาบิน โดยไม่ได้แจ้งให้ทราบล่วงหน้า ทางบริษัทฯ จะไม่รับผิดชอบใด ๆ ในกรณี ถ้าท่านออกตัวภายในโดยไม่แจ้งให้ทราบและหากไฟล์ทบินมีการปรับเปลี่ยนเวลาบินเพราะถือว่าท่านยอมรับในเงื่อนไขดังกล่าว
- การชำระค่าบริการ
 - 3.1 กรุณาชำระมัดจำ ท่านละ 15,000 บาท
 - 3.2 กรุณาชำระค่าทัวร์เต็มจำนวน ในกรณีที่ค่าทัวร์ราคาต่ำกว่า 10,000 บาท
 - 3.3 กรุณาชำระค่าทัวร์ส่วนที่เหลือ 30 วันก่อนออกเดินทาง **45 วันก่อนเดินทางสำหรับช่วงสงกรานต์และปีใหม่**
 - 3.4 กรณีวันเดินทางน้อยกว่า 21 วัน หรือราคาทัวร์โปรโมชั่น ต้องชำระค่าทัวร์เต็มจำนวนเท่านั้น
- กรณีผู้เดินทางที่ต้องการความช่วยเหลือเป็นพิเศษ เช่น การขอใช้วีลแชร์ที่สนามบิน กรุณาแจ้งบริษัทฯ อย่างน้อย 7 วันก่อนการเดินทาง หรือเริ่มตั้งแต่ท่านจองทัวร์ มิฉะนั้นทางบริษัทฯ ไม่สามารถจัดการได้ล่วงหน้า ทางบริษัทฯ ขอสงวนสิทธิ์ในการเรียกเก็บค่าใช้จ่ายตามจริงที่เกิดขึ้นกับผู้เดินทาง (ถ้ามี)
- กรณีใช้หนังสือเดินทางราชการ (เล่มน้ำเงิน) เดินทางเพื่อการท่องเที่ยวเกี่ยวกับคณะทัวร์ หากท่านถูกปฏิเสธในการเข้า - ออกประเทศใด ๆ ก็ตาม ทางบริษัทฯ ขอสงวนสิทธิ์ไม่คืนค่าทัวร์และรับผิดชอบใด ๆ ทั้งสิ้น

เงื่อนไขการยกเลิก

**กรณีการขอยกเลิกการเดินทาง หรือเลื่อนการเดินทาง นักท่องเที่ยวหรือตัวแทนจำหน่าย(ผู้มีชื่อในเอกสารการจอง) จะต้องแฟกซ์ อีเมลล์ หรือ มาเซ็นเอกสารการยกเลิกที่บริษัท ใดๆอย่างหนึ่ง เพื่อเป็น





การแจ้งยกเลิกกับทางบริษัทอย่างเป็นทางการเป็นลายลักษณ์อักษร (ทางบริษัทไม่ขอรับยกเลิกการจอง ผ่านทางโทรศัพท์ไม่ว่ากรณีใดๆ)

****กรณีนักท่องเที่ยวหรือตัวแทนจำหน่าย ต้องการขอรับเงินค่าบริการคืน นักท่องเที่ยวหรือตัวแทนจำหน่าย (ผู้มีชื่อในเอกสารการจอง) จะต้องแฟกซ์ อีเมลล์ หรือ มาเซ็นเอกสารการขอรับเงินคืนที่บริษัทอย่างใดอย่างหนึ่ง เพื่อทำเรื่องขอรับเงินค่าบริการคืน โดยแนบหนังสือมอบอำนาจพร้อมหลักฐานประกอบการมอบอำนาจ หลักฐานการชำระเงินค่าบริการต่างๆ และหน้าสมุดบัญชีธนาคารที่ต้องการให้นำเงินเข้าให้ครบถ้วน โดยมีเงื่อนไขการคืนเงินค่าบริการ ตาม “ประกาศคณะกรรมการธุรกิจนำเที่ยวและมัคคุเทศก์ เรื่อง หลักเกณฑ์เกี่ยวกับการกำหนดอัตราการจ่ายเงินค่าบริการคืนให้แก่นักท่องเที่ยว พ.ศ. 2563” ดังนี้**

1. ยกเลิก ไม่น้อยกว่า 30 วันก่อนการเดินทาง (ไม่นับวันเดินทาง) คืนเงินค่าทัวร์เต็มจำนวน ยกเว้นค่าใช้จ่ายที่เกิดขึ้นจริงเพื่อการเตรียมการนำเที่ยว ทั้งหมด เช่น ค่ามัดจำตัวเครื่อง ค่าบริการแลนด์ต่างประเทศ เป็นต้น”
2. ยกเลิก ไม่น้อยกว่า 15-29 วันก่อนเดินทาง (ไม่นับวันเดินทาง) คืนเงินร้อยละ 50 ของค่าทัวร์ทั้งหมด ยกเว้น ค่าใช้จ่ายที่เกิดขึ้นจริงเพื่อการเตรียมการนำเที่ยว ทั้งหมด เช่น ค่ามัดจำตัวเครื่อง ค่าบริการแลนด์ต่างประเทศ เป็นต้น”
3. ยกเลิก น้อยกว่า 15 วันก่อนการเดินทาง ทางบริษัทฯ ขอสงวนสิทธิ์ ไม่คืนเงินค่าทัวร์ทั้งหมด
**** การจ่ายเงินคืนแก่นักท่องเที่ยวตามข้อกำหนดด้านบน ซึ่งมีการหักเงินในบางส่วนนั้น เนื่องจากทางบริษัทมีค่าใช้จ่ายที่ได้จ่ายจริงเพื่อการเตรียมการจัดนำเที่ยวไปแล้ว เช่น การมัดจำที่นั่งบัตรโดยสารเครื่องบิน การจองที่พัก และ ค่าใช้จ่ายที่จำเป็นอื่นๆ เป็นต้น ****
4. การยกเลิกเดินทางกับกรุ๊ปที่ออกเดินทางช่วงเทศกาลวันหยุด เช่น ปีใหม่, สงกรานต์ เป็นต้น บางสายการบินมีการกักที่นั่งมัดจำที่นับกับสายการบินและค่ามัดจำที่หัก รวมถึงเที่ยวบินพิเศษ เช่น CHARTER FLIGHT จะไม่มีการคืนเงินมัดจำ หรือ ค่าทัวร์ทั้งหมดที่ชำระแล้ว ไม่ว่าจะยกเลิกด้วยกรณีใดๆ
*****ในกรณี มีเหตุให้ต้องยกเลิกการเดินทางที่บริษัทได้โฆษณาไว้ ซึ่งมีโช้ความผิดของบริษัทเอง ทางบริษัทยินดีคืนเงินค่าบริการตามที่ลูกค้าได้ชำระมาแล้ว เต็มจำนวน โดยต้องมีระยะเวลาไม่น้อยกว่า 30 วัน ก่อนการเดินทาง โปรดอ่านข้อความให้ถี่ถ้วนก่อนการจองทัวร์ทุกครั้ง เพื่อประโยชน์แก่ตัวท่านเอง *****
5. กรณีที่กองตรวจคนเข้าเมืองทั้งกรุงเทพฯ และในต่างประเทศ ปฏิเสธมิให้เดินทางออก หรือ เข้าประเทศที่ระบุไว้ในรายการเดินทาง บริษัทฯ ขอสงวนสิทธิ์ที่จะไม่คืนค่าทัวร์ไม่ว่ากรณีใดๆ ทั้งสิ้น
**** สำคัญ !! บริษัททำธุรกิจเพื่อการท่องเที่ยวเท่านั้น ไม่สนับสนุนให้ลูกค้าเดินทางเข้าประเทศญี่ปุ่นโดยผิดกฎหมายและในขั้นตอนการผ่านการตรวจคนเข้าเมือง ทั้งไทยและญี่ปุ่น ขึ้นอยู่กับการพิจารณาของ**

SBTLJG-DR004





เจ้าหน้าที่เท่านั้น ลูกค้าทุกท่านต้องผ่านการตรวจคนเข้าเมืองด้วยตัวของท่านเอง ทางมัคคุเทศก์ไม่สามารถให้ความช่วยเหลือใดๆได้ทั้งสิ้น **

6. เมื่อท่านออกเดินทางไปกับคณะแล้ว ถ้าท่านงดการใช้บริการรายการใดรายการหนึ่ง หรือไม่เดินทางพร้อมคณะถือว่าท่านสละสิทธิ์ ไม่อาจเรียกร้องค่าบริการและเงินมัดจำคืน ไม่ว่ากรณีใดๆ ทั้งสิ้น

เงื่อนไขอื่น ๆ

โปรดตรวจสอบ PASSPORT : กรุณานำพาสปอร์ตติดตัวมาในวันเดินทาง พาสปอร์ตต้องมีอายุไม่ต่ำกว่า 6 เดือน หรือ 180 วัน ขึ้นไปก่อนการเดินทาง และต้องมีหน้ากระดาษอย่างต่ำ 6 หน้า

หมายเหตุ : สำหรับผู้เดินทางที่อายุไม่ถึง 18 ปี และไม่ได้เดินทางกับบิดา มารดา ต้องมีจดหมายยินยอมให้บุตรเดินทางไปต่างประเทศจากบิดาหรือมารดาแนบมาด้วย

รายละเอียดกรมธรรม์ไทยวิวัฒน์



SBTLJG-DR004





ประกันภัยการเดินทางต่างประเทศ พลัส
Global Travel Insurance Plus (GTIP)



หน่วย : บาท / Baht

ความคุ้มครอง / Coverage	จำนวนเงินความคุ้มครอง / Sum Insured							
	เดินทางไปทั่วโลก / WORLDWIDE PLUS				เดินทางไปเอเชีย / ASIA PLUS			
	Basic*	Silver	Gold	Platinum	Basic*	Silver	Gold	Platinum
1. การประกันภัยอุบัติเหตุส่วนบุคคล อ.บ.1* / Personal Accident Benefit	2,000,000	2,000,000	3,000,000	5,000,000	1,000,000	2,000,000	3,000,000	5,000,000
2. ค่ารักษาพยาบาลจากอุบัติเหตุและสุขภาพ / Medical Expenses	2,000,000	2,000,000	3,000,000	5,000,000	2,000,000	2,000,000	3,000,000	5,000,000
2.1 การรักษาพยาบาลต่อเนื่องในประเทศไทย** / Follow-up treatment in Thailand	50,000	200,000	300,000	500,000	50,000	200,000	300,000	500,000
2.2 การรับการรักษาพยาบาลครั้งแรกในประเทศไทย*** / Medical treatment in Thailand	100,000	200,000	300,000	500,000	100,000	200,000	300,000	500,000
3. การเคลื่อนย้ายฉุกเฉินและการส่งศพกลับประเทศ / Evacuation and repatriation	2,000,000	2,000,000	3,000,000	5,000,000	2,000,000	2,000,000	3,000,000	5,000,000
4. การบริการความช่วยเหลือทางการแพทย์ฉุกเฉิน / Emergency Medical Assistance								
4.1 การเยี่ยมผู้เอาประกันภัยในต่างประเทศ / Compassionate visit	x	Actual Cost	Actual Cost	Actual Cost	x	Actual Cost	Actual Cost	Actual Cost
4.2 การส่งตัวผู้เยาว์กลับประเทศ / Return of minor	x	Actual Cost	Actual Cost	Actual Cost	x	Actual Cost	Actual Cost	Actual Cost
4.3 การค้นหา การช่วยชีวิต และการกู้ภัย / Search, rescue and recovery	250,000	250,000	250,000	250,000	250,000	250,000	250,000	250,000
5. การยกเลิกการเดินทาง / Trip cancellation	10,000	10,000	100,000	100,000	10,000	10,000	100,000	100,000
6. การลดจำนวนวันเดินทาง / Trip curtailment	x	x	100,000	100,000	x	x	100,000	100,000
7. ความสูญหายหรือความเสียหายของสัมภาระในการเดินทาง / Loss or damage of personal baggage	10,000	10,000	50,000	50,000	10,000	10,000	50,000	50,000
8. การล่าช้าของการเดินทาง / Cover of delay								
8.1 การล่าช้าของระบบขนส่งมวลชน / Delays in means of public transport	x	2,000	10,000	20,000	x	2,000	10,000	20,000
8.2 การล่าช้าของสัมภาระ / Delayed collection of baggage	x	2,000	20,000	20,000	x	2,000	20,000	20,000
8.3 การจี้โดยสลัดอากาศ / Hijack	x	x	50,000	50,000	x	x	50,000	50,000
8.4 การพลาดต่อเที่ยวบิน / Missed connection - flight	x	2,000	10,000	20,000	x	2,000	10,000	20,000
9. การสูญหายของหนังสือเดินทาง / Loss of passport	x	x	5,000	5,000	x	x	5,000	5,000
10. ความรับผิดต่อบุคคลภายนอก / Personal legal liability	x	1,000,000	2,000,000	5,000,000	x	1,000,000	2,000,000	5,000,000
11. ความรับผิดส่วนแรกสำหรับรถเช่า / Rental car excess	x	x	10,000	20,000	x	x	10,000	20,000
12. ความคุ้มครองกีฬาอล์ฟ / Golf extension	x	x	x	20,000	x	x	x	20,000
13. เงินชดเชยรายได้ระหว่างรักษาตัวในโรงพยาบาลต่างประเทศ / Overseas hospitalization benefit	x	1,000 per day max 10,000	2,000 per day max 20,000	3,000 per day max 30,000	x	1,000 per day max 10,000	2,000 per day max 20,000	3,000 per day max 30,000

หมายเหตุ / Remark

*อ.บ. 1 หมายถึงการเสียชีวิต การสูญเสียวงะ สายตา หรือทุพพลภาพถาวรสิ้นเชิงจากอุบัติเหตุ / Loss of life, dismemberment, loss of sight or total permanent disability.
ข้อ 2.1, *ข้อ 2.2 บริษัทจะจ่ายค่าใช้จ่ายสำหรับการรักษาพยาบาลที่เกิดขึ้นในระยะเวลา 7 วันแรกนับจากเดินทางกลับถึงประเทศไทย / 2.1, 2.2 The company shall pay such costs incurred within 7 days of the return to Thailand.



SBTLJG-DR004



LINE @etravelway
@etravelway.fire
@etravelway.sky

Emergency call only : 0853642449
tour.bkk@etravelway.com
www.youtube.com/etravelway

www.etravelway.com
VS020724
Page 19 of 21





ประกันภัยการเดินทางต่างประเทศ พลัส
Global Travel Insurance Plus (GTIP)



จำนวนวันเดินทาง (วัน) Trip Duration (Days)	เบี้ยประกันภัย (บาท) / Premium (Baht)							
	เดินทางทั่วโลก / WORLDWIDE PLUS				เดินทางในเอเชีย / ASIA PLUS			
	Basic*	Silver	Gold	Platinum	Basic*	Silver	Gold	Platinum
แผนรายเที่ยว / Single - Trip								
1-4	300	334	600	990	200	290	470	688
5-6	350	450	715	1,290	240	300	595	999
7-8	370	500	990	1,772	280	427	690	1,300
9-10	399	600	1,230	1,996	340	597	850	1,600
11-15	600	790	1,590	2,750	450	767	1,150	2,150
16-22	849	1,275	2,210	3,370	524	937	1,650	2,795
23-31	999	1,600	2,680	3,993	628	1,108	2,030	3,300
32-45	1,530	2,090	3,200	5,674	770	1,364	2,450	4,325
46-60	1,950	2,500	3,850	6,180	907	1,620	2,995	5,226
61-75	2,300	3,340	4,900	7,910	1,220	2,215	3,775	6,450
76-94	2,500	3,843	5,500	9,390	1,475	2,641	4,200	7,500
95-105	3,500	4,467	7,490	11,145	1,975	2,962	5,720	9,990
106-121	4,100	5,090	8,400	12,900	2,350	3,371	6,450	11,100
122-151	5,200	6,345	10,250	15,895	2,775	4,016	7,950	13,740
152-182	6,500	7,599	12,530	18,890	3,260	4,922	9,775	15,975
แผนรายปี เดินทางไม่จำกัดครั้ง แต่ละครั้งไม่เกินจำนวนวันระบุ / Annual Multi - Trip, max length per trip as per plan selected								
Annual (max 31 days)	2,000	2,450	4,000	5,700	1,200	1,992	2,850	4,400
Annual (max 60 days)	2,500	3,120	4,800	7,400	1,600	2,591	3,700	6,400
Annual (max 90 days)	3,600	4,225	5,800	10,000	1,900	3,200	5,000	8,700
Annual (max 120 days)	5,750	6,427	9,000	13,990	2,650	4,038	7,100	12,210
Annual (max 365 days)	15,500	19,000	26,200	44,000	5,925	10,785	22,000	35,150

* เบี้ยประกันภัยสำหรับผู้สูงอายุอายุไม่เกิน 75 ปี รวมภาษีกรมธรรม์แล้ว / Premium shown is for insured up to 75 yrs of age includes tax and stamp.
* สำหรับผู้สูงอายุที่มีอายุ 76 - 85 ปี เบี้ยประกันภัยคูณ 2 ได้รับความคุ้มครองแผนทั่วโลกปกติหรือเอเชียปกติเท่านั้น / For policyholders aged 76 - 85 years old, the insurance premium will be doubled for the Asia Basic plan or the Worldwide Basic Plan.

ความคุ้มครองพิเศษ / Special Coverages



คุ้มครองค่ารักษาสูงถึง
5 ล้าน
บาท

- คุ้มครองค่ารักษาพยาบาลจากอุบัติเหตุและเจ็บป่วย
- Covers medical expenses from injuries and illness up to 5,000,000 baht.



รักษาฟัน
16,000
บาท

- คุ้มครองค่ารักษาพยาบาลฟันเพื่อบรรเทาความเจ็บปวดที่ต่างประเทศ ได้ถึง 16,000 บาท
- Dental treatment cover for relief of pain up to 16,000 baht.



ไม่ต้อง
สำรองจ่าย
รักษาได้ทุก
รพ.

- คุ้มครองค่ารักษาพยาบาลทั้ง IPD, OPD
- You don't have to advance money.
- Free choice of hospital. • Covers medical expenses for inpatient and outpatient treatment.



คุ้มครอง
กีฬาเสี่ยงภัย

- คุ้มครองเฉพาะค่ารักษาพยาบาลการบาดเจ็บจากกีฬาเสี่ยงภัย เช่น ดำน้ำ เล่นสกี เจ็ทโบ๊ท บันจี้จัมพ์
- Coverage includes medical expenses for injuries from certain high-risk sports such as diving, skiing, or bungee jumping.

คุ้มครองอายุสูงสุดถึง
85
ปี*



- Coverage up to the age of 85 years.*
- Remark *76-85 years is eligible for insurance coverage only under the Basic Plan.

ช่วยเหลือ
ฉุกเฉินทั่วโลก
24
hrs.

- ศูนย์ให้ความช่วยเหลือฉุกเฉินทางการแพทย์และการเดินทางทั่วโลก
- +66 2 569 0230
- 24 hours. Worldwide emergency call center
- +66 2 569 0230



SBTLJG-DR004





สำคัญ โปรดอ่านเงื่อนไขที่ท่านควรทราบ

✚ ข้อมูลสำคัญเกี่ยวกับสายการบิน

การจัดที่นั่งบนเครื่องบินจะเป็นไปตามที่สายการบินเป็นผู้กำหนด โดยจะเป็นการรับตามระบบ ไม่สามารถเลือกที่นั่งและที่นั่งอาจจะไม่ได้ติดกัน ซึ่งทางบริษัทไม่สามารถเข้าไปจัดการได้แต่อย่างใด



✚ ข้อมูลสำคัญเกี่ยวกับโรงแรมที่พัก

ห้องพักโรงแรมอาจแตกต่างกัน จึงทำให้ห้องพักแบบห้องเดี่ยว (Single) ห้องพักรู (Twin / Double) และห้องพัก แบบ 3 ท่าน (Triple) อาจจะไม่ได้อยู่ในตึกเดียวกัน หรือชั้นเดียวกัน



✚ เงื่อนไข และข้อควรทราบอื่นๆ ที่ท่านควรทราบ

รายการทัวร์สามารถสลับ สับเปลี่ยน หรือลด ตามสภาพอากาศและความเหมาะสม โดยคำนึงถึงความปลอดภัยของผู้เดินทางเป็นหลัก โดยไม่ต้องแจ้งให้ทราบล่วงหน้า



หากทำการชำระเงินแล้ว

ทางบริษัทขอสงวนสิทธิ์ในการถือว่าท่านยอมรับเงื่อนไขดังกล่าวแล้ว ทางบริษัทถือว่าจะไม่มีการฟ้องร้องใดๆ เนื่องจากท่านได้ยอมรับเงื่อนไขในการให้บริการแล้ว



SBTLJG-DR004

