



by VR Agency Travel & Trade Co. Ltd.
ใบอนุญาต/Travel License: 11/11450



LINE @etravelway

Facebook @etravelway

Instagram etravelway

Phone 021166395

A09950

NAGOYA KANAZAWA ISHIKAWA OSAKA

5 DAY 3 NIGHT BY THAI AIR ASIA X



สวนสาธารณะยอดเขาเรนโบว์ไลน์
เพลิดเพลินกับภาพงดงามเหมือนสวรรค์
ชมวิวพาโนรามา 360 องศาของทะเลสาบทั้งห้าแห่งมีตะ:

ศาลเจ้าวะโก (WAGO SHRINE)
ศาลเจ้าให้โชคด้านชีวิต
ครอบครัวราบรื่น

- ชองเขาคาคูเซ็นเค - วัฒนธรรม:
- สวนเค็นโรคุเอ็น - ออนเซน
- ตลาดโอมิโจ - โรงน้ำชาอิงาชิ ซายะ
- นาโกย่า - ช็อปปิ้งย่านซาคาเอะ



ศาลเจ้าฟูชิมิ อินาริ
วัดโดชิซัน เซโดจิ
ป่าโตโนเสาร์คัทสึยามะ

5วัน 3คืน สิงหาคม - กันยายน

ราคาเริ่มต้น**
34,900.-



TOP -260



LINE @etravelway

@etravelway.fire

@etravelway.sky

Emergency call only : 0853642449

tour.bkk@etravelway.com

www.youtube.com/etravelway

www.etravelway.com

VS230524

Page 1 of 15





กำหนดการเดินทาง : สิงหาคม - กันยายน 2567

วัน	รายการท่องเที่ยว	เข้า	เที่ยง	เย็น	โรงแรมที่พัก
1	สนามบินสุวรรณภูมิ - สนามบินคันไซ XJ 612 (01.00-08.50)				
2	สนามบินคันไซ - ศาลเจ้าฟุซิมิ อินาริ - สวนสาธารณะยอดเขาเรนโบว์ไลน์ - วัดไดชิซัน เซโดจิ - ออนเซ็น				KATSUYAMA NEW HOTEL หรือเทียบเท่า
3	ป่าไดโนเสาร์คัทสึยามะ - ช่องเขาคาคุเซ็นเค - วัดนาทะเลระ - สวนเค็นโรคุเอ็น				KANAZAWA DAIWA HOTEL หรือเทียบเท่า
4	ตลาดโอมิโจ - ย่านโรงน้ำชาอิงาชิ ชายะ - นาโกย่า - ซ้อปิ้งย่านซาคาเอะ				CENTRAIR AIRPORT HOTEL หรือเทียบเท่า
5	สนามบินนาโกย่า - สนามบินสุวรรณภูมิ XJ 639 (10.30-14.35)				

ลำดับ	วันเดินทาง	ราคาผู้ใหญ่	เด็กมีเตียง (6-11ปี)	เด็ก ไม่มีเตียง (2-5ปี)	พักเดี่ยว	ราคาไม่ รวมตัว
ราคานี้ยังไม่รวมค่าทิปไกด์และคนขับท่านละ 700 บาท						
1	01 - 05 สิงหาคม 2567	36,900	36,900	30,900	7,900	21,900
2	08 - 12 สิงหาคม 2567	39,900	39,900	34,900	7,900	23,900
3	15 - 19 สิงหาคม 2567	36,900	36,900	30,900	7,900	21,900
4	22 - 26 สิงหาคม 2567	36,900	36,900	30,900	7,900	21,900
5	29 สิงหาคม - 02 กันยายน 2567	35,900	35,900	30,900	7,900	21,900
6	05 - 09 กันยายน 2567	34,900	34,900	28,900	7,900	21,900
7	12 - 16 กันยายน 2567	35,900	35,900	30,900	7,900	21,900
8	19 - 23 กันยายน 2567	35,900	35,900	30,900	7,900	21,900
9	26 - 30 กันยายน 2567	35,900	35,900	30,900	7,900	21,900





วันแรกของการ
เดินทาง

สนามบินสุวรรณภูมิ – สนามบินคันไซ



สนามบินสุวรรณภูมิ

เวลา 22.30 น. พร้อมกันที่ ท่าอากาศยานสุวรรณภูมิ อาคารผู้โดยสารขาออกระหว่างประเทศ เคาน์เตอร์ สายการบินไทยแอร์เอเชียเอ็กซ์ เจ้าหน้าที่คอยให้การต้อนรับ ดูแลด้านเอกสาร เช็คอิน และสัมภาระในการเดินทาง

สนามบินคันไซ – ศาลเจ้าฟุชิมิ อินาริ –
สวนสาธารณะยอดเขาเรนโบว์ไลน์ – วัดไดชิซัน เซโดจิ – ออนเซ็น

วันที่สองของ
การเดินทาง



สนามบินคันไซ

เวลา 01.00 น. ออกเดินทางสู่ สนามบินคันไซ ประเทศญี่ปุ่น โดยสายการบินไทยแอร์เอเชียเอ็กซ์ เที่ยวบินที่ XJ 612

เวลา 08.50 น. เดินทางถึง สนามบินคันไซ ประเทศญี่ปุ่น นำท่านผ่านขั้นตอนการตรวจคนเข้าเมืองและศุลกากร

เวลาญี่ปุ่น เร็วกว่าประเทศไทย 2 ชั่วโมง

เดินทางสู่ ศาลเจ้าเทพอินาริ (FUSHIMI INARI SHRINE) ที่คนไทยทั้งหลายชอบเรียกกันว่าศาลเจ้าแดงหรือศาลเจ้าจิ้งจอกเป็นศาลเจ้าชินโต(SHINTO)เห็นได้จากโปสเตอร์ประชาสัมพันธ์ต่าง ๆจะต้องมีภาพของที่นี่ให้เห็นอยู่เสมอ ที่มีความสำคัญแห่งหนึ่งของเมืองเกียวโต(KYOTO) มีชื่อเสียงโด่งดังจากประตูโทริอิ (TORII GATE) หรือเสาประตูสีแดงที่เรียงตัวกันข้างหลังศาลเจ้าจำนวนหลายหมื่นต้นจนเป็นทางเดินได้ทั่วทั้งภูเขาอินาริ ที่ผู้คนเชื่อกันว่าเป็นภูเขาศักดิ์





สิทธิ์ โดยเทพินาริจะเป็นตัวแทนของความอุดมสมบูรณ์ การเก็บเกี่ยวข้าว รวมไปถึงพืชผลไร่ต่างๆ และมักจะมี
จิ้งจอกเป็นสัตว์คู่กาย



รับประทานอาหารกลางวัน ณ ภัตตาคาร

เดินทางสู่ สวนสาธารณะยอดเขาเรนโบว์ไลน์ (RAINBOW LINE SUMMIT PARK) ณ บริเวณทะเลสาบทั้งห้าแห่งมิกะตะ (THE FIVE LAKES OF MIKATA) หรือ มิกะตะงะโกะ (MIKATAGOKO) ซึ่งอยู่ในเขตอุทยานแห่งชาติอ่าววะกะซะ (WAKASA BAY QUASI-NATIONAL PARK) ในจังหวัดฟุกุอิ (FUKUI) คือที่ตั้งของสวนสาธารณะยอดเขาเรนโบว์ไลน์ (RAINBOW LINE SUMMIT PARK) ซึ่งเมื่อโดยสารเคเบิลคาร์หรือลิฟต์ขึ้นไปถึงยอดเขาแล้วก็จะได้เห็นตะลึงกับภาพทิวทัศน์เบื้องหน้าซึ่งดงามราวกับสวนแห่งสวรรค์เลยทีเดียว จากจุดชมวิวดังกล่าวสามารถเห็นวิวพานอรามา 360 องศาของทะเลสาบทั้งห้าแห่งมิกะตะ และมีศาลเจ้าวโก (WAGO SHRINE) ซึ่งเป็นศาลเจ้าที่ให้โชคด้านชีวิตครอบครัวที่ราบรื่น และสำหรับที่หอเทงงุ หรือเทงงุโด (TENGUDO) นั้น ขอแนะนำให้ลองเขียนคำอธิษฐานลงไปบนจานแล้วขว้างลงไปยังทะเลสาบ หรือที่เรียกว่า คะวะระเกะ (KAWARAKE) ดู นอกจากนี้ที่บริเวณลานจอดรถยังมีร้านค้าให้ได้เลือกซื้อผลิตภัณฑ์ขึ้นชื่อของท้องถิ่นแถบวะกะซะที่มีอยู่มากมาย และยังสามารถลิ้มลองรสชาติของเมนูอร่อยชื่อดังอย่าง ซูชิปลาซาบะอย่างอีกด้วย

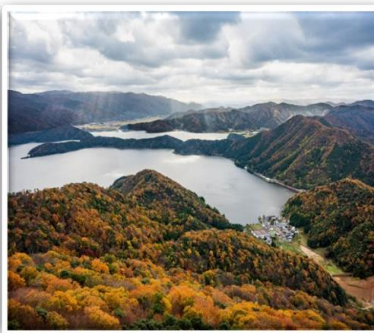



เดินทางสู่ **วัดโตชิซัน เซโดจิ พระใหญ่เอจิเซ็น** พระพุทธรูปองค์จำลองเป็นรูปปั้นประทับนั่งในถ้ำหลงเหมิน ขานเมือง ลั่วหยาง มณฑลเหอหนาน ซึ่งเป็นสถานที่เผยแผ่ศาสนาพุทธ และมีความสูง 17 เมตร มีขนาดใหญ่กว่าพระใหญ่ เมืองนารา (วัดในวรรณคดี 16.2 เมตร วัดจริง 14.98 เมตร) อนึ่ง พระรัศมีสูง 23 เมตร ฐานศิลา 2 เมตร และฐาน บัว 3 เมตร เหลื่อมกัน รวมสูง 28 เมตร ในขณะที่นาราไดบุตสึนั้นล้ำสัน เอจิเซ็นไดบุตสึมีใบหน้าและลำคอที่สุขุม และสงบนิ่ง ทำจากทองแดงน้ำหนักรวม 200 ตันทองแดง นอกจากนี้ ยังประดิษฐานพระพุทธรูปศิลาและ พระพุทธรูปทองคำจำนวน 1,281 องค์ ที่ผนังด้านซ้าย ขวา และด้านหลังพระใหญ่ 3 องค์ ประดิษฐานเป็น พระพุทธเจ้า



นำท่านเข้าสู่ที่พัก **KATSUYAMA NEW HOTEL** หรือเทียบเท่า

รับประทานอาหารค่ำ ณ ห้องอาหารของโรงแรม

หลังจากรับประทานอาหารค่ำแล้ว ให้ท่านได้อาบน้ำแร่เพื่อสุขภาพ
เพิ่มวิตามินผิวให้กับร่างกาย ผ่อนคลายความเมื่อยล้าได้อย่างเต็มที่





วันที่สามของ
การเดินทาง

ป่าไดโนเสาร์คัทสึยามะ - ช่องเขาคาคุเซ็นเค -
วัดนาทะเลระ - สวนเค็นโรคุเอ็น - ออนเซ็น

รับประทานอาหารเช้า ณ ห้องอาหารของโรงแรม

เดินทางสู่ "ป่าไดโนเสาร์คัทสึยามะ" (KATSUYAMA DINOSAUR FOREST PARK) อยู่ในเขตคัทสึยามะจังหวัดฟุคุอิซึ่งที่
แห่งนี้มีชื่อเสียงจากการที่มีการขุดพบฟอสซิลไดโนเสาร์เป็นจำนวนมาก ในนี้มีอาคารที่เกี่ยวข้องกับไดโนเสาร์อยู่
มากมาย ทั้งพิพิธภัณฑ์ไดโนเสาร์ฟุคุอิ (FUKUI DINOSAUR MUSEUM) ซึ่งเป็นหนึ่งในสามพิพิธภัณฑ์ไดโนเสาร์ที่มีอยู่ใน
โลก สวนสนุกคัทสึยามะที่มีโมเดลไดโนเสาร์ขนาดเท่าของจริงให้ดู ลานไทแรนโนซอรัสที่มีเครื่องเล่นไดโนเสาร์ และ
ที่ทำกิจกรรมขุดหาไดโนเสาร์ และอื่น ๆ อีกมากมาย เป็นสวนที่สนุกได้ทั้งวันทั้งเด็กทั้งผู้ใหญ่เลย

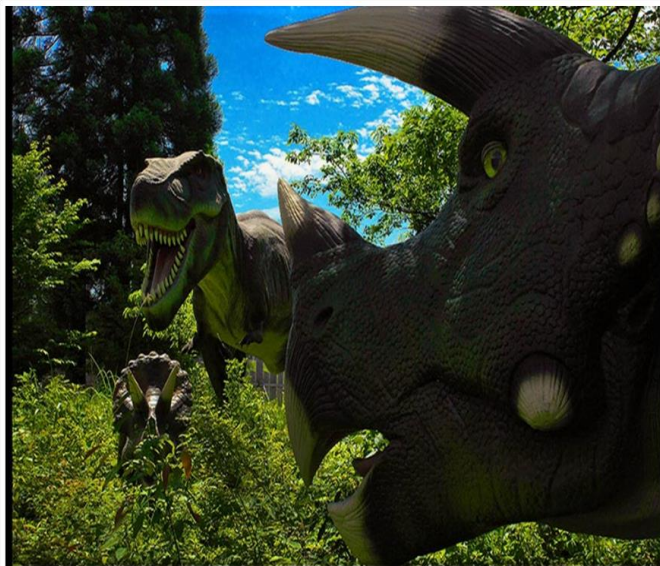

รับประทานอาหารกลางวัน ณ ภัตตาคาร





เดินทางสู่ **ช่องเขาคาคุเซ็นโค (KAKUSENKEI GORGE)** แห่งเมืองคากะ (KAGA) คาคุเซ็นโคเป็นหุบเขาของแม่น้ำไดโวจิ (DAISHOJI) ที่ไหลผ่านหมู่บ้านออนเซ็นซึ่งตั้งอยู่บนภูเขา จากสะพานโอโคโรกิที่อยู่ต้นน้ำไปจนถึงสะพานคุโรทานิที่อยู่ปลายน้ำนั้นมีพื้นที่ครอบคลุมประมาณ 1 กิโลเมตร มีสะพานอายะโตรีที่มีการออกแบบในสไตล์แปลกใหม่เป็นรูปตัว S และสะพานโอโคโรกิที่สร้างขึ้นโดยใช้ไม้สน ทำให้ทัศนที่บริเวณนี้มีความสวยงามตลอดทั้งปี โดยเฉพาะอย่างยิ่งในฤดูใบไม้เปลี่ยนสีที่สวยงามขึ้นไปอีกชั้น นอกจากนี้ยังมีสถานที่ท่องเที่ยวในบริเวณใกล้เคียง

อีกมากมาย เช่น วัดบะโชโด ที่สร้างขึ้นเพื่ออุทิศให้แก่กวีชื่อดังมัตสึโอะ บาชุ และ มุเก็นอัน บ้านพักชามุไร สมัยโชอินที่มีการจัดแสดงผลงานเครื่องปั้นดินเผาคุทานิ และโอกาตะ โกริน รวมถึง บริเวณริมแม่น้ำคาคุเซ็นเค คา

วาโด

โคะ



เดินทางสู่ **วัดนาเตะเดระ (NATADERA TEMPLE)** ก่อตั้งขึ้นในปี 717 อยู่ใกล้ อะวาซุออนเซน (AWAZU ONSEN) ซึ่งเป็นวัดของพุทธศาสนาญี่ปุ่นนิกายกอน ภายในวัดมีบริเวณกว้างขวาง ประกอบด้วยอาคารหลายหลัง สวนน้ำ บันไดหินริมหน้าผา และถ้ำหินสำหรับทำสมาธิ ซึ่งภายในเป็นที่ประดิษฐานของรูปสลักไม้ของเจ้าแม่กวนอิม นอกจากนี้ยังมีเจดีย์สามชั้น และดาตไฟฟ้าสำหรับชมวิวยุติมาหินตรงข้ามหอระฆัง รวมถึงอาคารเสริมเล็ก ๆ ที่ตั้งอยู่ตามเส้นทางในป่าทางกลับไปยังประตูทางเข้าอีกด้วย





เดินทางสู่ สวนเค็นโรคุเอ็น (KENROKUEN GARDEN) ตั้งอยู่ที่เมืองคานาซาวะ(KANAZAWA)ในจังหวัดอิชิคาว่า (ISHIKAWA)ตั้งอยู่บริเวณเนินสูงติดอยู่กับสวนปราสาทคานาซาวะ (KANAZAWA CASTLE PARK) เพียงแค่ข้ามถนนเท่านั้นสวนแห่งนี้ได้รับการยกย่องเป็น 1 ใน 3 สวนสำคัญของญี่ปุ่น โดยชื่อสวนนั้นหมายถึง คุณสมบัติ 6 ประการ ที่ประกอบกันอยู่ในสวนนี้ อันได้แก่ พื้นที่กว้างขวาง, บรรยากาศเงียบสงบ, เทคนิคการสร้าง, ความเก่าแก่, แหล่งน้ำ, และทัศนียภาพที่งดงามซึ่งรวมกันเป็นคุณสมบัติที่ทำให้สวนนี้มีความสวยงามเป็นอย่างมากโดยความงดงามของสวนนั้นจะเปลี่ยนไปตามฤดูกาล



นำท่านเข้าสู่ที่พัก KANAZAWA DAIWA HOTEL หรือเทียบเท่า

รับประทานอาหารค่ำ ณ ห้องอาหารของโรงแรม

หลังจากรับประทานอาหารค่ำแล้ว ให้ท่านได้อบน้ำแร่เพื่อสุขภาพ
เพิ่มวิตามินผิวให้กับร่างกาย ผ่อนคลายความเมื่อยล้าได้อย่างเต็มที่

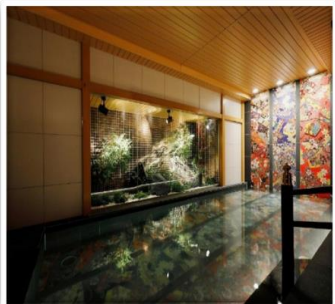



วันที่สี่ของการ
เดินทาง

ตลาดโอมิโจ - ย่านโรงน้ำชาอิงาชิ ชายะ -
นาโกย่า - ซ้อปิ้งย่านซาคาเอะ

รับประทานอาหารเช้า ณ ห้องอาหารของโรงแรม

จากนั้นนำท่านสู่ **ตลาดโอมิโจ(OMICHO MARKET)** แห่งนี้ที่ร้านกว่า 180 ร้านเรียงรายกันอยู่ในพื้นที่แคบ ๆ บนถนนที่แคบราวกับเขาวงกตนี้ มีของสดต่าง ๆ อย่าง ปลา ผักผลไม้ต่าง ๆ ข้าวของเครื่องใช้ ไปจนถึงร้านอาหารอยู่แน่นชนิดเต็มตลาดไปหมด มี "คากะยะไซ"(KAGAYAASAI - ผักคากะ) ซึ่งเป็นผักที่เป็นผลผลิตดั้งเดิมของคานาซาว่า และยังมีที่ขาดไม่ได้ในรายการของอร่อยคานาซาว่าคือ ปู กุ้ง ปลาโนโตกุโระ ซึ่งล้วนเป็นวัตถุดิบสดใหม่ ส่วนร้านอาหารที่ได้รับความนิยมนั้นจะเป็นร้านที่ใช้วัตถุดิบสดใหม่ตามฤดูกาล ย่านการค้าแห่งนี้คึกคักไปด้วยเสียงของพ่อค้าแม่ค้าที่มุ่งมั่นจะขายของ ให้บรรยากาศสมกับเป็นตลาด



รับประทานอาหารกลางวัน ณ ภัตตาคาร





จากนั้นให้ท่านเดินเล่น ย่านฮิงาชิ ชายะ(HIGASHI CHAYA DISTRICT) เป็นถนนโรงน้ำชาในสมัยยุคเอโดะ ตลอด 2 ข้างทาง จะเป็นเรือนไม้เก่าแก่ที่อนุรักษ์ไว้ มีอายุกว่า 200 ปี เป็นย่านที่ขึ้นชื่อของเกอิชากีย่านหนึ่ง ติด 1 ใน 3 ของที่มีเกอิชาเดิน ย่านนี้มีตึกที่สวยงามและเก่าแก่ นำมาเที่ยวอย่างยิ่งเป็นหนึ่งในย่านโรงน้ำชา และแหล่งผลิตชาชายะ ในสมัยเอโดะเป็นสถานบันเทิงให้แขกผู้มาเยือนได้เพลิดเพลินไปกับการร้องเพลงและเต้นรำของเกอิชา นอกจากนี้ยังมีอีก 2 แห่งที่คล้ายคลึงกับที่นี่ ได้แก่ นิชิ ชายะ(NISHI CHAYA) และคาซุเอะ มาชิ ชายะ(KAZUEMACHI CHAYA) โดยย่านฮิงาชิ ชายะเป็นย่านที่ใหญ่ที่สุด และน่าสนใจที่สุด ภายในย่านเปิดบริการโรงน้ำชา 2 แห่ง คือ โรงน้ำชาชิมะ (SHIMA TEAHOUSE) และโรงน้ำชาคาอิคาโร(KAIKARO TEAHOUSE) ที่ยังคงเก็บรักษาไว้เป็นอย่างดี ในปัจจุบันได้เปลี่ยนแปลงเป็นร้านต่าง ๆ อาทิ เช่น ร้านริตทอง ร้านขายภาชนะต่าง ๆ ที่เกี่ยวกับทอง



จากนั้นนำท่านเดินทางสู่ เมืองนาโกย่า นำท่านเดินทางสู่ ย่านซาคาเอะ (SAKAE) เป็นย่านธุรกิจการค้ามีห้างสรรพสินค้ามีตึกซาคาเอะ หรือ เมืองไต้ดิน (CENTRAL PARK)ที่เต็มไปด้วยร้านต่าง ๆ เช่นร้านเสื้อผ้าแฟชั่น, ร้านของใช้กระจุกกระจิก, ร้านชาลอนความงามเป็นต้นที่นี้กินบริเวณตั้งแต่สถานีซาคาเอะไปจนถึงสถานีอิซายะโอโดริ





เพื่อไม่เป็นการรบกวนเวลาของท่านให้ท่านเลือกรับประทานอาหารค่ำตามอิสระ

นำท่านเข้าสู่ที่พัก **CENTRAIR AIRPORT HOTEL** หรือเทียบเท่า



วันที่ห้าของการ
เดินทาง

สนามบินนาโกย่า - สนามบินสุวรรณภูมิ

รับประทานอาหารเช้า ณ ห้องอาหารของโรงแรม

ถึงเวลาอันสมควร นำท่านเดินทางไปสู่ สนามบินนาโกย่า

เวลา 10.30 น. ออกเดินทางสู่ ท่าอากาศยานสุวรรณภูมิ กรุงเทพฯ ฯ
โดยสายการบินไทยแอร์เอเชียเอ็กซ์ เที่ยวบินที่ XJ 639

เวลา 14.35 น. เดินทางถึง ท่าอากาศยานสุวรรณภูมิ กรุงเทพฯ ฯ
โดยสวัสดิภาพพร้อมกับความประทับใจ





เงื่อนไขการจองทัวร์

อัตรานี้รวม

- ✓ ราคานี้รวมภาษีน้ำมัน ณ วันที่ 01 สิงหาคม 2566 และ ทางบริษัท ขอสงวนสิทธิ์ในการปรับภาษีน้ำมันขึ้น หากทางสายการบินมีการเรียกเก็บเพิ่มเติม โดยทางบริษัท จะแจ้งให้ทราบก่อนการออกตั๋วเครื่องบิน
- ✓ ค่าตัวเครื่องบินไป-กลับ ตามเส้นทางที่ระบุ
- ✓ ค่าภาษีสนามบินทุกแห่งตามรายการที่ระบุ
- ✓ ค่าพาหนะรับส่งตามรายการนำเที่ยวที่ระบุ
- ✓ ค่าโรงแรมห้องพัก 2-3 ท่านต่อห้องตามรายการที่ระบุ
- ✓ ค่าอาหาร เครื่องดื่มตามรายการที่ระบุ
- ✓ ค่าเข้าชมสถานที่ต่างๆ ตามรายการที่ระบุ
- ✓ ค่าประกันอุบัติเหตุคุ้มครองในวงเงินท่านละ 1,000,000 บาท
- ✓ ค่าเบี้ยประกัน อุบัติเหตุในระหว่างการเดินทางท่องเที่ยว วงเงินประกันท่านละ 500,000 บาท (ไม่ครอบคลุมถึง สุขภาพ อากาศเจ็บป่วย หรือ โรคประจำตัว) กรณีเสียชีวิต จากอุบัติเหตุระหว่างการเดินทางท่องเที่ยว วงเงินประกัน ท่านละ 1,000,000 บาท (เงื่อนไขตามกรมธรรม์)

อัตรานี้ไม่รวม

- ✗ ค่าทำหนังสือเดินทาง หรือ พาสปอร์ต วัคซีนพาสปอร์ต
- ✗ ค่าใช้จ่ายส่วนตัวนอกเหนือในรายการ เช่น ค่าโทรศัพท์, ค่าซักรีด, ค่าเครื่องดื่มและอาหารที่สั่งเพิ่มเติมจากรายการที่ทางบริษัท จัดให้เป็นต้น
- ✗ ค่าน้ำหนักกระเป๋าเดินทางในกรณีน้ำหนักเกินกว่าสายการบินกำหนด
- ✗ ค่าธรรมเนียมในการยื่นใบอนุญาตสำหรับคนต่างด้าวที่กลับเข้าประเทศ
- ✗ ค่าภาษีน้ำมันที่ทางสายการบินมีการเรียกเก็บเพิ่มเติม หรือมีการเปลี่ยนแปลงกะทันหัน
- ✗ ค่าภาษีมูลค่าเพิ่ม 7% และ ค่าภาษีหัก ณ ที่จ่าย 3% ซึ่งต้องจ่ายเพิ่มจากราคาค่าทัวร์
- ✗ ค่าทิปไกด์และคนขับ 700 บาท / ท่าน

หมายเหตุ : อายุ 6 เดือน - ไม่ถึง 1 ปี และ อายุ 76 - 85 ปี
ค่าประกันอุบัติเหตุคุ้มครองในวงเงินท่านละ 500,000 บาท





เงื่อนไขการชำระเงิน

เมื่อท่านทำการจองทัวร์กับทางบริษัทฯ

- ขอเรียกเก็บมัดจำค่าทัวร์ท่านละ 25,000 บาท
- ส่วนที่เหลือต้องชำระทั้งหมด 20 วัน ก่อนการเดินทาง

เงื่อนไขการยกเลิก

***** กรุณาพิจารณาเงื่อนไขต่างๆ และเงื่อนไขการยกเลิกทัวร์ของบริษัทฯ ก่อนทำการจองทัวร์ หากท่านได้ทำการจองทัวร์ ทางบริษัทฯ ถือว่าท่านได้รับทราบและยอมรับเงื่อนไขทุกอย่างเรียบร้อยแล้ว *****

- | | |
|--|----------------------------------|
| ➔ ยกเลิกก่อนการเดินทาง 45 วัน | หักค่าใช้จ่ายตามจริงที่เกิดขึ้น |
| ➔ ยกเลิกก่อนการเดินทาง 15 - 44 วัน | หักค่าใช้จ่าย 50 % ของราคาทัวร์ |
| ➔ ยกเลิกก่อนการเดินทาง 8 - 14 วัน | หักค่าใช้จ่าย 75 % ของราคาทัวร์ |
| ➔ ยกเลิกก่อนการเดินทาง 1 - 7 วัน | หักค่าใช้จ่าย 100 % ของราคาทัวร์ |
| ➔ ผู้เดินทางไม่สามารถเข้า - ออกเมืองได้ เนื่องจากเอกสารปลอม หรือการห้ามของเจ้าหน้าที่ หรือ ไม่ว่าด้วยเหตุผลใดๆ | หักค่าใช้จ่าย 100 % ของราคาทัวร์ |

หมายเหตุ (สำคัญมาก ผู้โดยสารที่เดินทางต้องรับทราบ และยินยอม ก่อนการเดินทาง)

- รายการอาจมีการเปลี่ยนแปลงตามความเหมาะสม เนื่องจากความล่าช้าของสายการบิน โรงแรม ที่พัก การจราจร เหตุการณ์ทางการเมือง การนัดหยุดงาน การก่อจลาจล อุบัติเหตุ สภาพอากาศ ภัยธรรมชาติ วิกฤติภัย อัคคีภัย หรือไม่ว่าจะด้วยสาเหตุใดๆ ก็ตาม (ซึ่งเป็นเหตุการณ์ที่เหนือการควบคุมจากทางบริษัททัวร์ฯ) โดยทางบริษัทจะคำนึงถึงความปลอดภัยของลูกค้าเป็นสำคัญ
- หากสถานที่ท่องเที่ยวใดที่ไม่สามารถเข้าชมได้ไม่ว่าด้วยสาเหตุใดก็ตาม ทางบริษัทขอสงวนสิทธิ์ในการไม่คืนค่าใช้จ่าย เนื่องจากทางบริษัทได้ทำการจองและถูกเก็บค่าใช้จ่ายไปแล้ว





- หากท่านยกเลิกทัวร์ เนื่องจากเหตุการณ์ความไม่สงบทางการเมือง สายการบิน สภาพอากาศ ภัยธรรมชาติ วาตภัย อัคคีภัย ทั้งที่สายการบิน หรือในส่วนของการบริการทางประเทศที่ท่านเดินทางท่องเที่ยว ยังคงให้บริการอยู่เป็นปกติ ทางบริษัทฯ ขอสงวนสิทธิ์ในการไม่คืนค่าทัวร์ทั้งหมด หรือบางส่วนให้กับท่าน
- บริษัทฯ จะไม่รับผิดชอบ และ ขอสงวนสิทธิ์ในการ ไม่คืนค่าทัวร์ทั้งหมด หรือบางส่วนให้กับท่าน ในกรณีดังนี้
 - กรณีที่กองตรวจคนเข้าเมือง ห้ามผู้เดินทาง เดินทาง เนื่องจากมีสิ่งผิดกฎหมาย หรือสิ่งของห้ามนำเข้าประเทศเอกสารเดินทางไม่ถูกต้อง หรือความประพฤติส่อไปในทางเสื่อมเสียด้วยเหตุผลใดๆ ก็ตามที่ทางกองตรวจคนเข้าเมืองห้ามเดินทาง
 - กรณีที่สถานทูตงดออกวีซ่า อันสืบเนื่องมาจากตัวผู้โดยสารเอง
 - กรณีที่กองตรวจคนเข้าเมืองของประเทศไทยงดออกเอกสารเข้าเมือง ให้กับชาวต่างชาติ หรือ คนต่างด้าวที่พำนักอยู่ในประเทศไทย

**** ซึ่งทางบริษัทฯ ขอสงวนสิทธิ์ในการไม่คืนค่าทัวร์ทั้งหมด หรือบางส่วน ให้กับท่าน หากเกิดเหตุการณ์ดังกล่าว ****





ข้อมูลเพิ่มเติม ตัวเครื่องบิน



ในการเดินทางเป็นหมู่คณะ ผู้โดยสารจะต้องเดินทางไป-กลับพร้อมกัน หากต้องการ
เลื่อนวันเดินทางกลับ ท่านจะต้องชำระค่าใช้จ่ายส่วนต่างที่สายการบิน และบริษัททัวร์
เรียกเก็บและการจัดที่นั่งของกรุ๊ป เป็นไปโดยสายการบินเป็นผู้กำหนด

ในกรณียกเลิกการเดินทาง และได้ดำเนินการออกตั๋วเครื่องบินไปแล้ว
(กรณีตั๋ว REFUND ได้) ผู้เดินทางต้องรอ REFUND ตามระบบของสายการบินเท่านั้น



โรงแรมที่พัก

เนื่องจากการวางแผนแบบห้องพักของแต่ละโรงแรมแตกต่างกัน จึงอาจทำให้
ห้องพักแบบห้องเดี่ยว (Single) และห้องคู่ (Twin / Double) และ ห้องพักแบบ
3 ท่าน / 3 เตียง (Triple Room) ห้องพักอาจจะไม่ติดกัน

กรณีมีงานจัดประชุมนานาชาติ (Trade Fair) เป็นผลให้ค่าโรงแรมสูงขึ้นมาก
และห้องพักในเมืองเต็ม บริษัทฯ ขอสงวนสิทธิ์ ในการปรับเปลี่ยน หรือย้ายเมือง
เพื่อให้เกิดความเหมาะสม



สัมภาระ และ ค่าพนักงานยกกระเป๋า

สำหรับน้ำหนักของสัมภาระที่ทางสายการบินอนุญาตให้บรรทุกได้ต่อเครื่องบิน
คือ 20 กิโลกรัม สำหรับผู้โดยสารชั้นประหยัด การเรียกเก็บค่าน้ำหนักเพิ่มเป็น
สิทธิ์ของสายการบินที่ไม่อาจปฏิเสธได้

สำหรับกระเป๋าสัมภาระที่ทางสายการบินอนุญาตให้นำขึ้นเครื่องได้ ต้องมีน้ำ
หนักไม่เกิน 7 กิโลกรัม และมีความกว้าง+ยาว+สูง ไม่เกิน 115 เซนติเมตร หรือ
25 เซนติเมตร (9.75 นิ้ว) x 56 เซนติเมตร (21.5 นิ้ว) x 46 เซนติเมตร (18 นิ้ว)

กรณีที่ต้องมีบินด้วยสายการบินภายในประเทศ น้ำหนักของกระเป๋าอาจจะถูก
กำหนดให้ต่ำกว่ามาตรฐานได้ ทั้งนี้ขึ้นอยู่กับข้อกำหนดของแต่ละสายการบิน
ทางบริษัทฯ ขอสงวนสิทธิ์ไม่รับภาระส่วนของค่าใช้จ่ายที่สัมภาระน้ำหนักเกิน
(ท่านต้องชำระในส่วนที่โดนเรียกเก็บเพิ่ม)

ทางบริษัทฯ ไม่รับผิดชอบ กรณีเกิดการสูญหาย , สูญหายของกระเป๋า และ
สัมภาระของผู้โดยสาร

