



# HILIGHT FUJI TOKYO 5 DAY 3 NIGHT BY THAI AIRASIA X

**Japan**  
いらっしやいませ  
" อิริบชิยามาเตะ "

**พักฟูจิ 2 คืน**  
**เที่ยวครบทุกวันไม่อิสระ!!**  
**โออิชิพาร์ค ชม**  
**ลาเวนเดอร์**

**HILIGHT FUJI TOKYO**

**ภูเขาไฟฟูจิ**  
**หุบเขาไอวาคุดานินั่งกระเช้า**

**6 - 10 / 13 - 17**  
**20 - 24 มิ.ย.**  
**5 วัน 3 คืน**

**37,900.-**  
**\*\*ราคาเริ่มต้น\*\***

**บริการอาหารบนเครื่อง**  
นำดื่ม ทั้งไปและกลับ  
ค่าน้ำดื่ม 20 บาท

- พิพิธภัณฑ์ฟูจิโอะ ฟูจิโกะ
- พิพิธภัณฑ์ชูชิชิโร คามาโกะ
- GOTEMBA OUTLET
- บุนเฟ็ตซาบูจัง
- ค่องเรือทะเลสาบอาชิ - ตลาดปลาฮิโรชิ
- ซ้อปิ้งชินจูกุ - โอไดบะ - นาริตะ

**Air Asia X**

TOP -255





กำหนดการเดินทาง : มิถุนายน 2567

| วัน | รายการท่องเที่ยว   | เข้า | เที่ยง | เย็น          | โรงแรมที่พัก                          |
|-----|--|------|--------|---------------|---------------------------------------|
| 1   | สนามบินสุวรรณภูมิ – สนามบินนาริตะ<br>XJ 600 (23.25 – 08.00)<br>รวมอาหารร้อนบนเครื่อง   | -    | -      | -             |                                       |
| 2   | สนามบินนาริตะ – พิพิธภัณฑ์ฟูจิโอะ ฟูจิโกะ –<br>พิพิธภัณฑ์ซูซึโระ คามาโบโกะ – โกเทมมะ<br>เอาร์ทเล็ท                               |      |        |               | JIRAGANO HOTEL<br>ONSEN หรือเทียบเท่า |
| 3   | โออิชิพาร์ค ชมลาเวนเดอร์ – ภูเขาไฟฟูจิ ชั้น 5<br>(ขึ้นอยู่กับสภาพอากาศ) – นั่งกระเช้า หุบเขา<br>โอวาคุดานิ – ล่องเรือทะเลสาบอาชิ |      |        | ชาบู<br>ยักษ์ | JIRAGANO HOTEL<br>ONSEN หรือเทียบเท่า |
| 4   | ตลาดปลาสดิจิ – ซ้อปปิงชินจูกุ – โอไดบะ –<br>เมืองนาริตะ  |      |        |               | NARITA ART HOTEL<br>หรือเทียบเท่า     |
| 5   | สนามบินนาริตะ – สนามบินสุวรรณภูมิ<br>XJ 601 (09.15 – 14.05)<br>รวมอาหารร้อนบนเครื่อง   |      |        |               |                                       |

| ลำดับ  | วันเดินทาง            | ราคาผู้ใหญ่ | เด็กมีเตียง<br>(6-11ปี) | เด็ก<br>ไม่มีเตียง<br>(2-5ปี) | แพคเกจ | ราคาไม่<br>รวมตัว |
|--|-----------------------|-------------|-------------------------|-------------------------------|--------|-------------------|
| <b>ราคานี้ยังไม่รวมค่าทิปไกด์และคนขับ 700/ท่าน</b> |                       |             |                         |                               |        |                   |
| 1  | 06 – 10 มิถุนายน 2567 | 37,900      | 37,900                  | 31,900                        | 8,900  | 22,900            |
| 2  | 13 – 17 มิถุนายน 2567 | 37,900      | 37,900                  | 31,900                        | 8,900  | 22,900            |
| 3  | 20 – 24 มิถุนายน 2567 | 37,900      | 37,900                  | 31,900                        | 8,900  | 22,900            |





วันแรกของการ  
เดินทาง

สนามบินสุวรรณภูมิ – สนามบินนาริตะ



สนามบินสุวรรณภูมิ

เวลา 20.30 น.พร้อมกันที่ **สนามบินสุวรรณภูมิ** อาคารผู้โดยสารขาออกระหว่างประเทศเคาน์เตอร์สายการบินไทยแอร์เอเชียเอ็กซ์เจ้าหน้าที่คอยให้การต้อนรับ ดูแลด้านเอกสาร เช็คอิน และสัมภาระในการเดินทาง

เวลา 23.25 น.ออกเดินทางสู่ **สนามบินนาริตะ** ประเทศญี่ปุ่น โดยสายการบินไทยแอร์เอเชียเอ็กซ์ เที่ยวบินที่ XJ 600

สนามบินนาริตะ – พิพิธภัณฑ์ฟูจิโอะ ฟูจิโกะ –  
พิพิธภัณฑ์ซูซึโระ คามาโบโกะ – โทเทมบะ เอทล์

วันที่สองของการ  
เดินทาง



สนามบินนาริตะ

เวลา 08.00 น. เดินทางถึง **สนามบินนาริตะ** ประเทศญี่ปุ่น นำท่านผ่านขั้นตอนการตรวจคนเข้าเมืองและศุลกากร

**เวลาญี่ปุ่น เร็วกว่าประเทศไทย 2 ชั่วโมง**

**พิพิธภัณฑ์ฟูจิโกะ เอฟ ฟูจิโอะ (Fujiko F. Fujio Museum)** หรือที่รู้จักกันในชื่อพิพิธภัณฑ์โตเรมอน ตั้งอยู่ในแถบชานเมืองของคาวาซากิ (Kawasaki) จังหวัดคานากาวา (Kanagawa) สาเหตุที่ต้องมาตั้งพิพิธภัณฑ์กันที่เมืองนี้ก็เพราะเป็นเมืองที่นักเขียนการ์ตูนชื่อดัง ฟูจิโกะ เอฟ ฟูจิโอะทำงานอยู่นามปากกามังงะของศิลปินอิโรชิ ฟูจิโมโตะ (Fujimoto Hiroshi) แน่นนอนว่าการ์ตูนที่สร้างชื่อเสียงให้โด่งดังขั้นสุดก็คือ โตเรมอนเกี่ยวกับแมวหุ่นยนต์จากศตวรรษที่ 22 ที่เดินทางย้อนเวลามาเป็นเพื่อนกับกลุ่มเด็ก ๆ ซึ่งเป็นสุดยอดการ์ตูนระดับตำนานที่ใคร ๆ ก็หลงรัก







รับประทานอาหารกลางวัน ณ ภัตตาคาร

**พิพิธภัณฑ์ซุอิโระ คามาโตะโกะ** "เมืองยุซุสะระ" เมืองเล็กเหนือเมฆที่ถูกล้อมรอบด้วยหมู่เขาในพื้นที่ภูเขาของชิโกะกุ นอกจากนี้จะมีกลุ่มอาคารที่ออกแบบโดยสถาปนิกเคนโกะ คุมาเอะแล้ว ยังเป็นเมืองเล็กกลางป่าที่มีประวัติศาสตร์อันยาวนานอีกด้วยสามารถย้อนประวัติอันยาวนานไปถึงยุคสมัยเฮอันในปี พ.ศ. 1456 สีเนะตะคะฟูจิจะระบรรพบุรุษผู้ก่อตั้งตระกูลสีโนะเคะบุกเบิกสถานที่แห่งนี้ เป็นสถานที่ที่ผ่านยุคสมัยเชิงโงกุ และเป็นทางผ่านของเหล่าซากาโมโตะ เรียวมะกลุ่มลี้ภัยระบบศักดินา ตลอดจนมาถึงปัจจุบัน

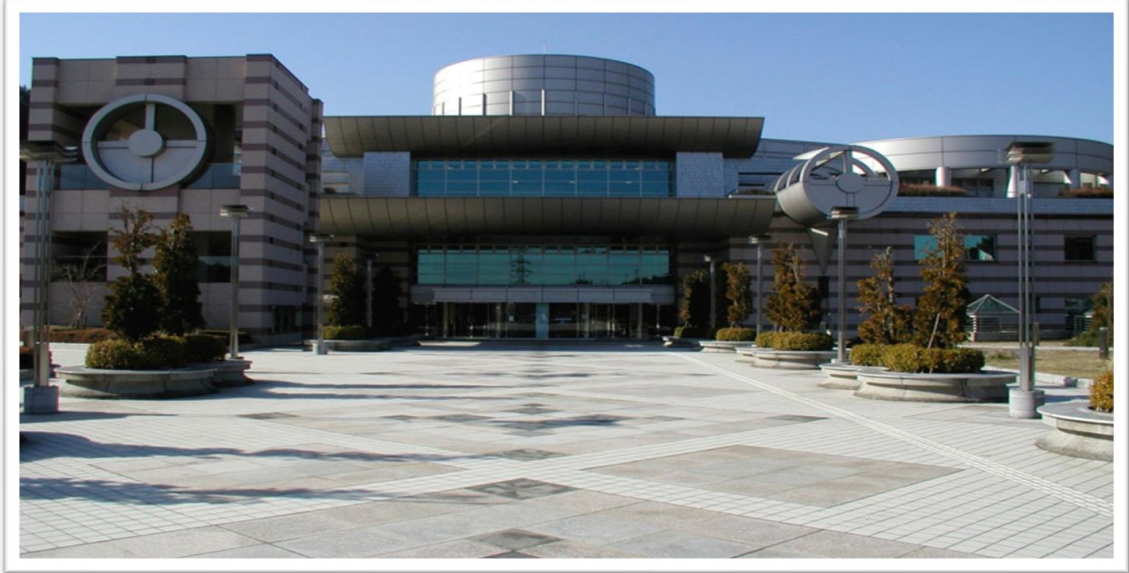

**GOTEMBA PREMIUM OUTLETS** ตั้งอยู่ที่เขตฮาโกเน่(HAKONE) ภายในจังหวัดคานากาว่า(KANAGAWA) อยู่ห่างจากโตเกียวประมาณ 90 นาทีเท่านั้นเองเรียกได้ว่าเป็น OUTLET ที่ใหญ่ที่สุดในญี่ปุ่นเพราะของเยอะมาก ๆ ทั้งแบรนด์ในประเทศและแบรนด์ต่างประเทศก็มีครบหมดทุกอย่างเชียวที่นี่นั้นได้รับความนิยมมาก ๆ สำหรับนักท่องเที่ยวเพราะบริเวณที่ตั้งจะเป็นทางผ่านสำหรับการไปเที่ยวภูเขาไฟฟูจิ และทะเลสาบฮาโกเน่(HAKONE) จุดที่เป็นไฮ





ไลท์เลย์ก็เป็นวันไหนฟ้าสดใส ๆ สามารถมองเห็นภูเขาไฟฟูจิได้อีกต่างหาก ถือว่าทั้งของช้อปปิ้งเพียงแถมบรรยากาศนี้ดีงามแบบสุดๆไปเลยก็ว่าได้



นำท่านเข้าสู่ที่พัก JIRAGANO YOKATA HOTEL หรือเทียบเท่า

รับประทานอาหารค่ำ ณ ห้องอาหารของโรงแรม

หลังจากรับประทานอาหารค่ำแล้ว ให้ท่านได้อาบน้ำแร่เพื่อสุขภาพ  
เพิ่มวิตามินผิวให้กับร่างกาย ผ่อนคลายความเมื่อยล้าได้อย่างเต็มที่







วันที่สามของ  
การเดินทาง

โออิชิพาร์ค ชมลาเวนเดอร์ - ภูเขาไฟฟูจิ ชั้น 5 (ขึ้นอยู่สภาพอากาศ) -  
นั่งกระเช้า หุบเขาโอวาคุดานิ - ล่องเรือทะเลสาบอาชิ

รับประทานอาหารเช้า ณ ห้องอาหารของโรงแรม

**สวนโออิชิ Oishi Park** เป็นหนึ่งในจุดชมวิวยอดนิยมของภูเขาไฟฟูจิ เราสามารถเพลิดเพลินกับถนนดอกไม้ยาวถึง 350 เมตร ตั้งแต่ปลายเดือนเมษายนถึงต้นเดือนพฤษภาคม พรมสีชมพูของต้นพลอกสมอสจะแผ่กระจายไปทั่วในเวลาเดียวกัน ดอกไม้ของทุ่งมัสตาร์ดเบ่งบาน และเราสามารถถ่ายภาพดอกไม้หลากสีนี้โดยมีภูเขาไฟฟูจิเป็นพื้นหลัง เดินไปตามถนนดอกไม้เพื่อชมภูเขาไฟฟูจิอันงดงาม

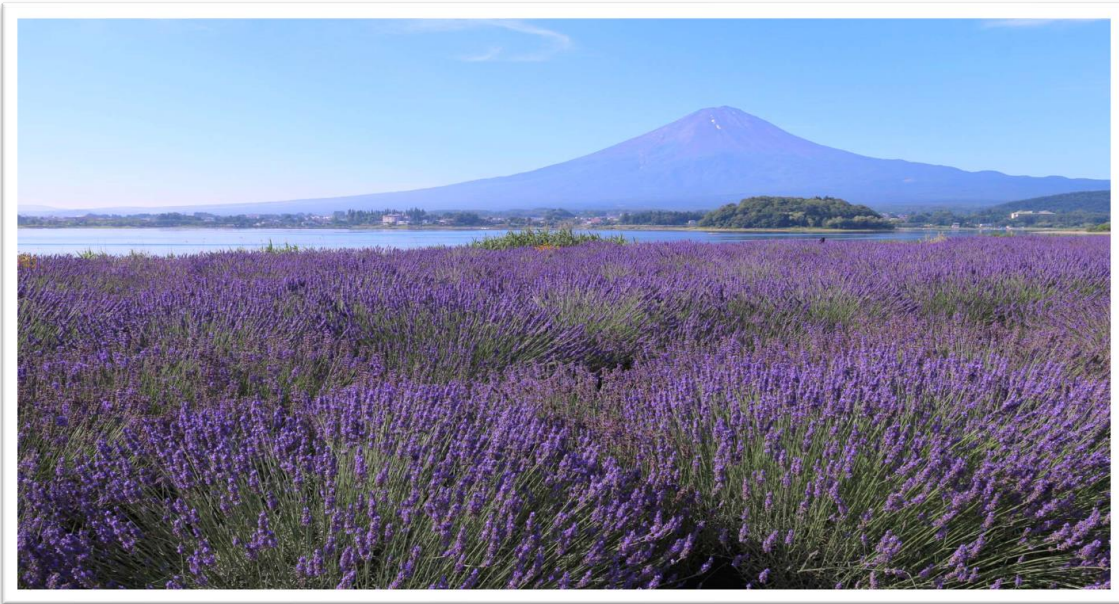

**ฟูจิโนะมิยะสถานีที่ 5 (Fujinomiya 5th Station)** นับว่าเป็นเส้นทางที่นิยมและได้รับการพัฒนามากที่สุดแห่งหนึ่งของภูเขาไฟฟูจิ มีความสูง 2,400 เมตรเหนือระดับน้ำทะเล สถานีแห่งนี้ให้บริการลานจอดรถจำนวนมาก ร้านอาหาร ห้องน้ำ และเป็นจุดสุดท้ายที่จะพบร้านค้าจำหน่ายอาหาร น้ำ ออกซิเจน และสิ่งของจำเป็นก่อนขึ้นสู่ยอดเขา ใช้เวลาปีนขึ้นประมาณ 4-7 ชั่วโมง





รับประทานอาหารกลางวัน ณ ภัตตาคาร

นั่งกระเช้าหุบเขาโอวาคุดานิ(Owakudani) ตั้งอยู่ที่เมืองฮาโกเน่ในจังหวัดคานากาว่าหุบเขาโอวาคุดานินั้นเกิดขึ้นมาจากการระเบิดของภูเขาไฟฮาโกเน่เมื่อประมาณ 3000 ปีแล้ว โดยที่ปัจจุบันก็ยังคงเป็นอีกหนึ่งภูเขาไฟที่ยังไม่ดับอยู่นั่นเอง จึงทำให้มีบ่อน้ำร้อนและถ้ำกำมะถันหลงเหลืออยู่ ที่พีคอีกอย่างก็ตรงการเป็นจุดชมวิวฟูจิที่สวยงามที่สุดอีกแห่งหนึ่ง เนื่องมาจากหุบเขานี้ยังมองเห็นภูเขาไฟฟูจิในวันฟ้าโปร่ง ๆ อีกด้วย









**ล่องเรือทะเลสาบอาชิ** ทะเลสาบอะชิโนะโกะ หรือ ทะเลสาบฮาโกเน่ เป็นทะเลสาบอันเงียบสงบอันมีภูมิทัศน์สวยงาม เพราะรายล้อมไปด้วยภูเขาและป่าไม้อันอุดมสมบูรณ์ ตั้งอยู่ในเมืองฮาโกเนะ มีลักษณะเป็นทะเลสาบปล่องภูเขาไฟที่ทอดตัวไปในแนวตะวันตกเฉียงใต้ของแอ่งภูเขาไฟรูปกระเจาดฮาโกเนะ ซึ่งทะเลสาบแห่งนี้เป็นสถานที่ยอดนิยมของนักท่องเที่ยวที่มักจะมาล่องเรือที่มีลักษณะคล้ายเรือโจรสลัดเพื่อชมทิวทัศน์ของภูเขาไฟฟูจิที่งดงามในระยะไกล ซึ่งจุดที่สามารถมองเห็นได้ชัดเจนที่สุดคือจุดที่อยู่บริเวณใกล้ๆ กับประตูดศาลเจ้าฮาโกเนะสี่แดงสดที่จมน้ำอยู่



นำท่านเข้าสู่ที่พัก **JIRAGANO YOKATA HOTEL** หรือเทียบเท่า

รับประทานอาหารค่ำ ณ ห้องอาหารของโรงแรม **(บุฟเฟต์ชาบูยักษ์)**

 หลังจากรับประทานอาหารค่ำแล้ว ให้ท่านได้อาบน้ำแร่เพื่อสุขภาพ  
เพิ่มวิตามินผิวให้กับร่างกาย ผ่อนคลายความเมื่อยล้าได้อย่างเต็มที่ 







วันที่สี่ของการ  
เดินทาง

ตลาดปลาซึกิจิ - ซัปโปงชินจูกุ - โอไดบะ - เมืองนาริตะ

รับประทานอาหารเช้า ณ ห้องอาหารของโรงแรม

**ตลาดปลาซึกิจิ** เป็นตลาดปลาและตลาดขายส่งที่ใหญ่ที่สุดในโลก ด้วยปริมาณการค้าขายอาหารทะเลสูงถึง 2,000 ตันต่อวัน ตั้งอยู่ในเขตซึกิจิ กรุงโตเกียว ประเทศญี่ปุ่น แม้ตลาดปลาซึกิจิจะเป็นตลาดขายส่งอาหารที่สำคัญที่สุดของบรรดาร้านอาหารต่าง ๆ ในกรุงโตเกียว แต่ก็ถือเป็นแหล่งท่องเที่ยวขึ้นชื่อเป็นอย่างมาก ทั้งการเปิดให้เข้าชมการประมูลปลาหน้าตอนเช้าตรู่แบบจำกัดผู้เข้าชม รวมไปถึงมีร้านรวงมากมาย มาลิ้มลองอาหารทะเลสด ๆ และมีอาหารทะเลแบบแปรรูปมากมายที่สามารถซื้อไปเป็นของฝากได้อีกด้วย

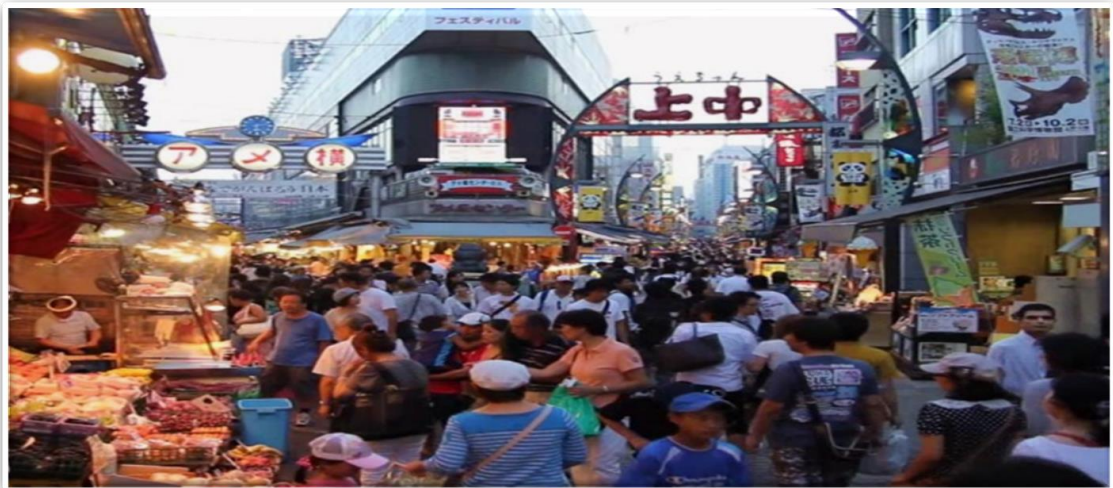

รับประทานอาหารกลางวัน ณ ภัตตาคาร

**ย่านชินจูกุ (Shinjuku)** ซึ่งโดดเด่นด้วยอาคารที่ว่าการมหานครโตเกียว (The Tokyo Metropolitan Government) ตั้งตระหง่านอยู่นั้น คือย่านธุรกิจที่เฟื่องฟูที่สุดในโตเกียว (Tokyo) นอกจากนี้จะเต็มไปด้วยห้างสินค้าแฟชั่นและห้างสรรพสินค้าขนาดใหญ่อย่าง Isetan, Takashimaya และ Marui เรียงรายกันอยู่มากมายแล้ว บริเวณทางออกฝั่งตะวันออกของสถานีชินจูกุยังมีห้าง ร้านค้าหลากหลายได้ซัปโปงกันอย่างจุใจ ไม่ว่าจะเป็นดิสเคาท์สโตร์อย่าง Don Quijote ร้านขายเครื่องใช้ไฟฟ้าอย่าง Yamada Denki หรือจะเป็น Shinjuku Subnade ซึ่งมีร้านสินค้าหลากหลาย





**ย่านโอไดบะ** เป็นศูนย์รวมความบันเทิงแบบไฮเทคบนเกาะเทียมในอ่าวโตเกียว ซึ่งเข้าถึงได้ผ่านสะพานสายรุ้งหรือเส้นทางรถไฟสายยูริคาโมเมะอันล้ำสมัย นักท่องเที่ยวจำนวนมากไปที่ชายหาดในสวน Seaside Park เพลิดเพลินกับทิวทัศน์ของเทือกเขาฟูจิจากชิงช้าสวรรค์ Daikanransha และโต้ตอบกับหุ่นยนต์ที่พิพิธภัณฑ์วิทยาศาสตร์ Miralkan ห้างสรรพสินค้าต่างๆ ในย่านมีทั้ง Aqua City และ VenusFort ที่ตกแต่งเป็นธีมเมืองเวนิส นอกจากนี้ยังมีซูชิบาร์ที่มองเห็นทิวทัศน์ทะเลอีกด้วย



รับประทานอาหารค่ำ ณ ภัตตาคาร

นำท่านเข้าสู่ที่พัก **NARITA ART HOTEL** หรือเทียบเท่า







**วันที่ห้าของการเดินทาง**

**สนามบินนาริตะ – สนามบินสุวรรณภูมิ**

รับประทานอาหารเช้า ณ ห้องอาหารของโรงแรม

ถึงเวลาอันสมควร นำท่านเดินทางไปสู่ สนามบินนาริตะ

เวลา 09.15 น. ออกเดินทางสู่ สนามบินสุวรรณภูมิ กรุงเทพฯ ฯ  
โดยสายการบินไทยแอร์เอเชียเอ็กซ์เที่ยวบินที่ XJ 601

เวลา 14.05 น. เดินทางถึง สนามบินสุวรรณภูมิ กรุงเทพฯ ฯ  
โดยสวัสดิภาพพร้อมกับความประทับใจ





## เงื่อนไขการจองทัวร์

### อัตรานี้รวม

- ✓ ราคาทัวร์รวมภาษีน้ำมัน ณ วันที่ 01 สิงหาคม 2566 และ ทางบริษัทฯ ขอสงวนสิทธิ์ในการปรับราคาน้ำมันขึ้น หากทางสายการบินมีการเรียกเก็บเพิ่มเติม โดยทางบริษัท จะแจ้งให้ทราบก่อนการออกตั๋วเครื่องบิน
- ✓ ค่าตัวเครื่องบินไป-กลับ ตามเส้นทางที่ระบุ
- ✓ ค่าภาษีสนามบินทุกแห่งตามรายการที่ระบุ
- ✓ ค่าพาหนะรับส่งตามรายการนำเที่ยวที่ระบุ
- ✓ ค่าโรงแรมห้องพัก 2-3 ท่านต่อห้องตามรายการที่ระบุ
- ✓ ค่าอาหาร เครื่องดื่มตามรายการที่ระบุ
- ✓ ค่าเข้าชมสถานที่ต่างๆ ตามรายการที่ระบุ
- ✓ ค่าประกันอุบัติเหตุคุ้มครองในวงเงินท่านละ 1,000,000 บาท
- ✓ ค่าเบี้ยประกัน อุบัติเหตุในระหว่างการเดินทางท่องเที่ยว วงเงินประกันท่านละ 500,000 บาท ( ไม่ครอบคลุมถึง สุขภาพ อาการเจ็บป่วย หรือ โรคประจำตัว ) กรณีเสียชีวิต จากอุบัติเหตุระหว่างการเดินทางท่องเที่ยว วงเงินประกัน ท่านละ 1,000,000 บาท (เงื่อนไขตามกรมธรรม์)

### อัตรานี้ไม่รวม

- ✗ ค่าทำหนังสือเดินทาง หรือ พาสปอร์ต วัคซีนพาสปอร์ต
- ✗ ค่าใช้จ่ายส่วนตัวนอกเหนือในรายการ เช่น ค่าโทรศัพท์, ค่าซักรีด, ค่าเครื่องดื่มและอาหารที่สั่งเพิ่มเติมจากรายการที่ทางบริษัท จัดให้เป็นต้น
- ✗ ค่าน้ำหนักกระเป๋าเดินทางในกรณีน้ำหนักเกินกว่าสายการบินกำหนด
- ✗ ค่าธรรมเนียมในการยื่นใบอนุญาตสำหรับคนต่างด้าวที่กลับเข้าประเทศ
- ✗ ค่าภาษีน้ำมันที่ทางสายการบินมีการเรียกเก็บเพิ่มเติม หรือมีการเปลี่ยนแปลงกะทันหัน
- ✗ ค่าภาษีมูลค่าเพิ่ม 7% และ ค่าภาษีหัก ณ ที่จ่าย 3% ซึ่งต้องจ่ายเพิ่มจากราคาค่าทัวร์
- ✗ ค่าทิปไกด์และคนขับ 700 บาท / ท่าน

หมายเหตุ : อายุ 6 เดือน - ไม่ถึง 1 ปี และ อายุ 76 - 85 ปี

ค่าประกันอุบัติเหตุคุ้มครองในวงเงินท่านละ 500,000 บาท







## เงื่อนไขการชำระเงิน

### เมื่อท่านทำการจองทัวร์กับทางบริษัทฯ

- ขอเรียกเก็บมัดจำค่าทัวร์ท่านละ 25,000 บาท
- ส่วนที่เหลือต้องชำระทั้งหมด 20 วัน ก่อนการเดินทาง

## เงื่อนไขการยกเลิก

**\*\*\* กรุณาพิจารณาเงื่อนไขต่างๆ และเงื่อนไขการยกเลิกทัวร์ของบริษัทฯ ก่อนทำการจองทัวร์ หากท่านได้ทำการจองทัวร์ ทางบริษัทฯ ถือว่าท่านได้รับทราบและยอมรับเงื่อนไขทุกอย่างเรียบร้อยแล้ว \*\*\***

- ➔ ยกเลิกก่อนการเดินทาง 45 วัน      **หักค่าใช้จ่ายตามจริงที่เกิดขึ้น**
- ➔ ยกเลิกก่อนการเดินทาง 15 - 44 วัน      **หักค่าใช้จ่าย 50 % ของราคาทัวร์**
- ➔ ยกเลิกก่อนการเดินทาง 8 - 14 วัน      **หักค่าใช้จ่าย 75 % ของราคาทัวร์**
- ➔ ยกเลิกก่อนการเดินทาง 1 - 7 วัน      **หักค่าใช้จ่าย 100 % ของราคาทัวร์**
- ➔ ผู้เดินทางไม่สามารถเข้า - ออกเมืองได้ เนื่องจากเอกสารปลอม หรือการห้ามของเจ้าหน้าที่ หรือ ไม่ว่าจะด้วยเหตุผลใดใด      **หักค่าใช้จ่าย 100 % ของราคาทัวร์**

**หมายเหตุ** (สำคัญมาก ผู้โดยสารที่เดินทางต้องรับทราบ และยินยอม ก่อนการเดินทาง)

- รายการอาจมีการเปลี่ยนแปลงตามความเหมาะสม เนื่องจากความล่าช้าของสายการบิน โรงแรม ที่พัก การจราจร เหตุการณ์ทางการเมือง การนัดหยุดงาน การก่อกบฏ อุบัติเหตุ สภาพอากาศ ภัยธรรมชาติ วิกฤติภัย อัคคีภัย หรือไม่ว่าจะด้วยสาเหตุใดๆ ก็ตาม (ซึ่งเป็นเหตุการณ์ที่เหนือการควบคุมจากทางบริษัททัวร์ฯ) โดยทางบริษัทจะคำนึงถึงความปลอดภัยของลูกค้าเป็นสำคัญ
- หากสถานที่ท่องเที่ยวใดที่ไม่สามารถเข้าชมได้ไม่ว่าด้วยสาเหตุใดก็ตาม ทางบริษัทขอสงวนสิทธิ์ในการไม่คืนค่าใช้จ่าย เนื่องจากทางบริษัทได้ทำการจองและถูกเก็บค่าใช้จ่ายไปแล้ว





- หากท่านยกเลิกทัวร์ เนื่องจากเหตุการณ์ความไม่สงบทางการเมือง สายการบิน สภาพอากาศ ภัยธรรมชาติ วิกฤติภัย อัคคีภัย ทั้งที่สายการบิน หรือในส่วนของบริการทางประเทศที่ท่านเดินทางท่องเที่ยว ยังคงให้บริการอยู่เป็นปกติ ทางบริษัทฯ ขอสงวนสิทธิ์ในการไม่คืนค่าทัวร์ทั้งหมด หรือบางส่วนให้กับท่าน
- บริษัทฯ จะไม่รับผิดชอบ และ ขอสงวนสิทธิ์ในการ ไม่คืนค่าทัวร์ทั้งหมด หรือบางส่วนให้กับท่าน ในกรณีดังนี้
  - กรณีที่กองตรวจคนเข้าเมือง ห้ามผู้เดินทาง เดินทาง เนื่องจากมีสิ่งผิดกฎหมาย หรือสิ่งของห้ามนำเข้าประเทศเอกสารเดินทางไม่ถูกต้อง หรือความประพฤติส่อไปในทางเสื่อมเสียด้วยเหตุผลใดๆ ก็ตามที่ทางกองตรวจคนเข้าเมืองห้ามเดินทาง
  - กรณีที่สถานทูตงดออกวีซ่า อันสืบเนื่องมาจากตัวผู้โดยสารเอง
  - กรณีที่กองตรวจคนเข้าเมืองของประเทศไทยงดออกเอกสารเข้าเมือง ให้กับชาวต่างชาติ หรือ คนต่างด้าวที่พำนักอยู่ในประเทศไทย

**\*\* ชี้แจงบริษัทฯ ขอสงวนสิทธิ์ในการไม่คืนค่าทัวร์ทั้งหมด หรือบางส่วน ให้กับท่าน หากเกิดเหตุการณ์ดังกล่าว \*\***







## ข้อมูลเพิ่มเติม ตัวเครื่องบิน



ในการเดินทางเป็นหมู่คณะ ผู้โดยสารจะต้องเดินทางไป-กลับพร้อมกัน หากต้องการ  
เลื่อนวันเดินทางกลับ ท่านจะต้องชำระค่าใช้จ่ายส่วนต่างที่สายการบิน และบริษัททัวร์  
เรียกเก็บและการจัดที่นั่งของกรุ๊ป เป็นไปโดยสายการบินเป็นผู้กำหนด

ในกรณียกเลิกการเดินทาง และได้ดำเนินการออกตัวเครื่องบินไปแล้ว  
(กรณีตัว REFUND ได้) ผู้เดินทางต้องรอ REFUND ตามระบบของสายการบินเท่านั้น



## โรงแรมที่พัก

เนื่องจากการวางแผนแบบห้องพักของแต่ละโรงแรมแตกต่างกัน จึงอาจทำให้  
ห้องพักแบบห้องเดี่ยว (Single) และห้องคู่ (Twin / Double) และ ห้องพักแบบ  
3 ท่าน / 3 เตียง (Triple Room) ห้องพักอาจจะไม่ติดกัน

กรณีมีงานจัดประชุมนานาชาติ (Trade Fair) เป็นผลให้ค่าโรงแรมสูงขึ้นมาก  
และห้องพักในเมืองเต็ม บริษัทฯ ขอสงวนสิทธิ์ ในการปรับเปลี่ยน หรือย้ายเมือง  
เพื่อให้เกิดความเหมาะสม



## สัมภาระ และ ค่าพนักงานยกกระเป๋า

สำหรับน้ำหนักของสัมภาระที่ทางสายการบินอนุญาตให้บรรทุกได้ต่อเครื่องบิน  
คือ 20 กิโลกรัม สำหรับผู้โดยสารชั้นประหยัด การเรียกเก็บค่าน้ำหนักเพิ่มเป็น  
สิทธิ์ของสายการบินที่ไม่อาจปฏิเสธได้

สำหรับกระเป๋าสัมภาระที่ทางสายการบินอนุญาตให้นำขึ้นเครื่องได้ ต้องมีน้ำ  
หนักไม่เกิน 7 กิโลกรัม และมีความกว้าง+ยาว+สูง ไม่เกิน 115 เซนติเมตร หรือ  
25 เซนติเมตร (9.75 นิ้ว) x 56 เซนติเมตร (21.5 นิ้ว) x 46 เซนติเมตร (18 นิ้ว)

กรณีที่ต้องมีบินด้วยสายการบินภายในประเทศ น้ำหนักของกระเป๋าอาจจะถูก  
กำหนดให้ต่ำกว่ามาตรฐานได้ ทั้งนี้ขึ้นอยู่กับข้อกำหนดของแต่ละสายการบิน  
ทางบริษัทฯ ขอสงวนสิทธิ์ไม่รับภาระส่วนของค่าใช้จ่ายที่สัมภาระน้ำหนักเกิน  
(ท่านต้องชำระในส่วนที่โดนเรียกเก็บเพิ่ม)

ทางบริษัทฯ ไม่รับผิดชอบ กรณีเกิดการสูญเสี , สูญหายของกระเป๋า และ  
สัมภาระของผู้โดยสาร

